



Comune di Noventa di Piave

Città Metropolitana di Venezia

Prot. 167067/(Vedi prot. pec)

Noventa di Piave, lì 08.02.2018

Spett. le Ministero dell'Ambiente e della Tutela del
Territorio e del Mare
Direzione Generale per le Valutazioni e le
Autorizzazioni Ambientali

E p.c. Regione del Veneto
Area Tutela e Sviluppo del Territorio
Direzione Commissioni Valutazioni

Inviata a mezzo pec: DGSalvanguardia.Ambientale@PEC.minambiente.it

coordinamento.commissioni@pec.regione.veneto.it

valutazioneimpattoambientale@regione.veneto.it

Oggetto: [ID_VIP: 3862] Istanza di pronuncia di compatibilità ambientale art. 23 del D.Lgs. 152/2006 e ss.mm.ii. - Relativa al progetto "Rifacimento Metanodotto Mestre - Trieste, tratto Casale sul Sile - Gonars DN 400 e opere connesse e il "Metanodotto Mestre - Trieste interventi per il declassamento a 24 bar e opere connesse". Proponente Società Snam Rete Gas S.p.A..
Invio osservazioni.

Richiamate le comunicazioni di seguito indicate:

- Ministero dell'Ambiente e della Tutela del Territorio e del Mare Direzione Generale per le Valutazioni e le Autorizzazioni Ambientali nota 29228/DVA del 18.12.2017 Ns. prot. 16706 del 27/12/2017;
- Regione del Veneto Area Tutela e Sviluppo del Territorio – Direzione Commissioni Valutazioni el 24.01.2018 Ns. prot. 1100 del 25.01.2018;

Valutata la documentazione di competenza comunale, relativa al progetto in oggetto, osservo a nome e per conto dell'Amministrazione Comunale di Noventa di Piave quanto segue, con riferimento alla Tavola Foglio 3 - Dis. 14-DT-D5202:

- il tratto di nuova condotta, riportato al punto 1 dell'elaborato grafico (estratto P.I.) allegato alla presente, attraversa un'area industriale oggetto di Strumento Attuativo approvato, penalizzando in misura sostanziale il lotto edilizio. Si richiede la costruzione del nuovo tratto a margine dell'area produttiva con contestuale messa in protezione dello stesso, ovvero lo spostamento più ad est, se possibile oltre il canale consortile in area agricola;

- il tratto di nuova condotta indicato al punto 2 dell'elaborato grafico (estratto P.I.) è previsto a margine di una zona residenziale prevista dal P.A.T. come possibile espansione residenziale. A tale intervento sarà collegata la realizzazione del collegamento della viabilità tra la rotonda fronte autostrada e via Guaiane. Si richiede, contestualmente alla realizzazione, la messa in protezione della condotta;
- sull'area interessata dall'attraversamento della nuova condotta indicato al punto 3 dell'elaborato grafico (estratto P.I.), è prevista la realizzazione di una nuova rotonda, contestualmente alla realizzazione della viabilità indicata al punto precedente, che collegherà la nuova viabilità con via Guaiane e via Libertà. Si chiede di mettere in sicurezza il nuovo tratto al fine di consentire la futura realizzazione dell'intervento;
- il tratto di nuova condotta indicato al punto 4 dell'elaborato grafico (estratto P.I.), attraversa via Libertà infrastruttura per la quale è già stato predisposto il progetto preliminare inerente la ricalibratura/allargamento. Si chiede di valutare se l'intervento previsto possa comportare preclusioni al futuro allargamento ed eventualmente prevedere la messa in sicurezza della condotta;
- il tratto di nuova condotta indicato al punto 5 dell'elaborato grafico (estratto P.I.), attraversa un'area sulla quale è prevista la realizzazione del completamento del collegamento di via Gondulmenta/Treponti con via Libertà, di prossimo avvio. Si chiede di valutare se l'intervento previsto possa comportare preclusioni alla futura realizzazione ed eventualmente di prevedere la messa in sicurezza della condotta.

Per opportuna conoscenza, evidenzio che nella cartografia utilizzata (CTR) non è indicata tutta la viabilità esistente nel territorio comunale, con particolare riferimento alla bretella di collegamento tra la S.P. 55 Via Bosco e la S.P. 83 Via Romanzio.

A disposizione per ogni eventuale chiarimento, porgo cordiali saluti.

Il Responsabile di P.O. Servizi Tecnici
Modanese arch. Nicoletta
(Documento firmato digitalmente)

Allegati: Estratto Tav. 1311 a R Ovest – Stralcio 2;

Estratto Tav. 1311 a R Ovest – Stralcio 1;

TAV_1311a R Ovest - 1:5000 - stralcio 2

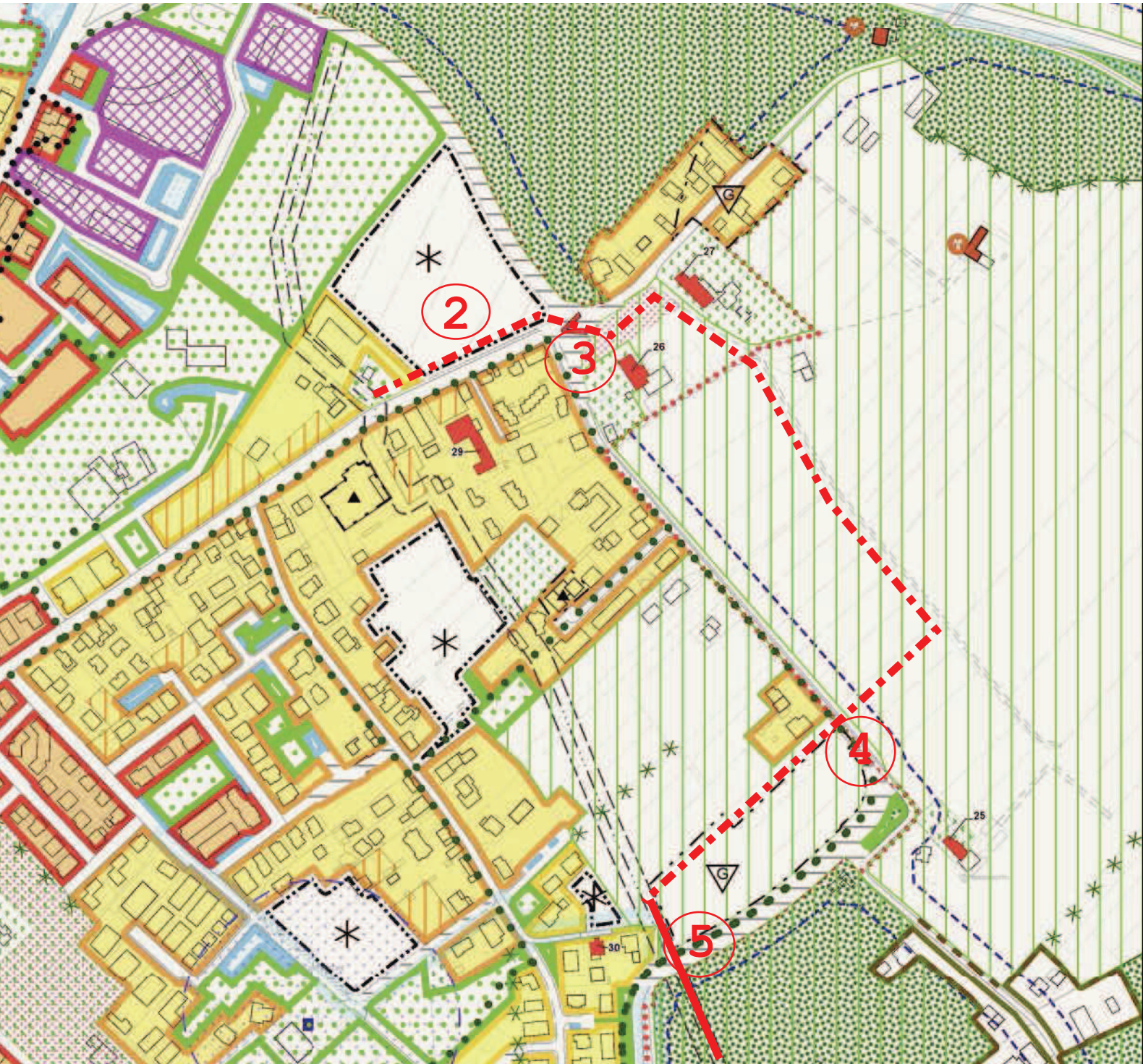

- 2 espansione residenziale
- 3 rotatoria
- 4 ricalibratura via Libertà
- 5 nuova viabilità

TAV_1311a R Ovest 1:5000 - stralcio 1

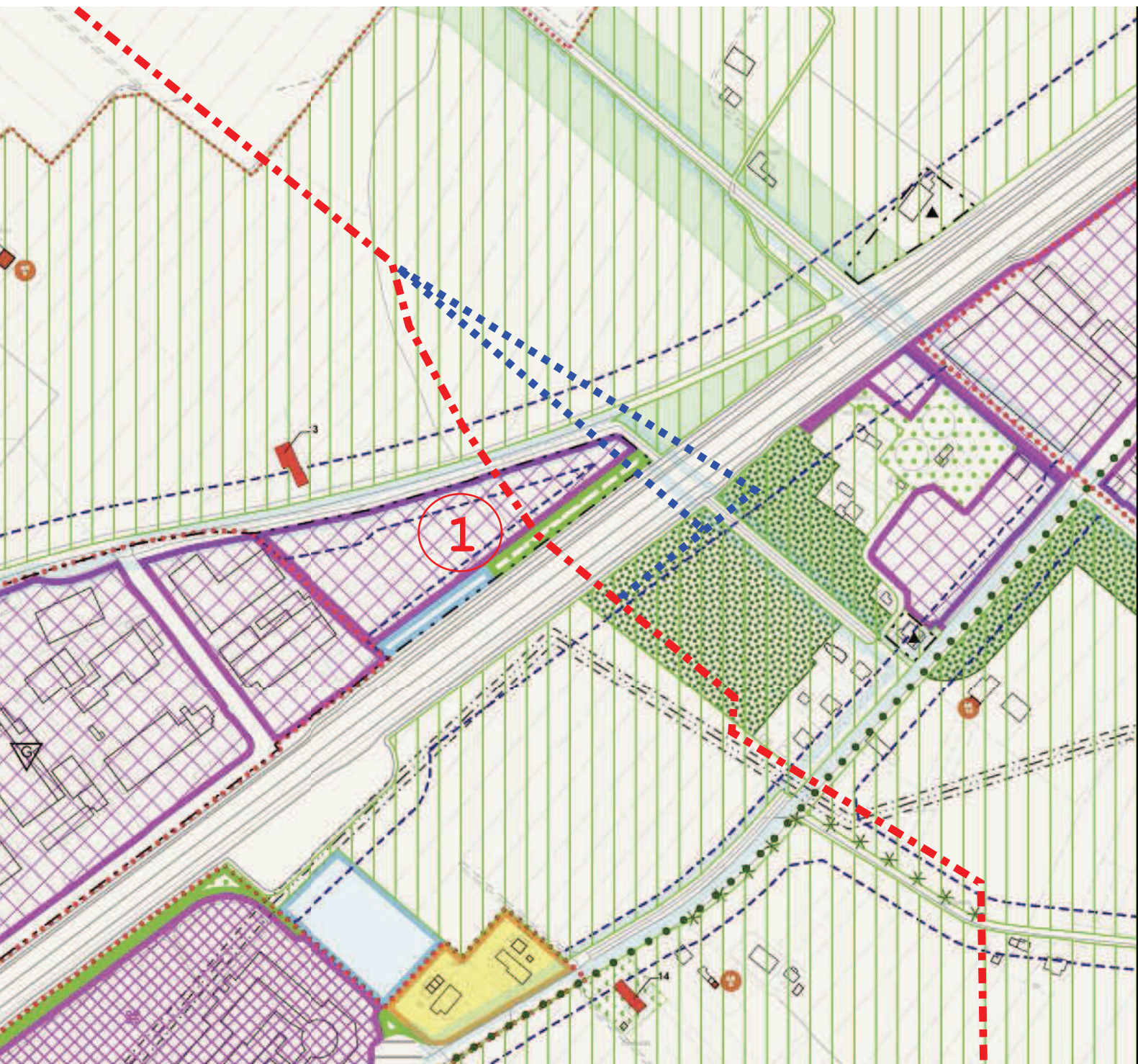

1 zona produttiva in progetto