

Spett.le

**MINISTERO DELL'AMBIENTE  
e della Tutela del Territorio e del Mare**  
Direzione per le valutazioni e  
autorizzazioni ambientali  
Via C. Colombo n.44  
00147 ROMA



E p.c. **AL SIGNOR SINDACO  
DEL COMUNE DI S.ELPIDIO A MARE  
Piazza Matteotti n.8  
63811 S.Elpidio a Mare (FM)**

**OGGETTO : Osservazioni inerenti il progetto di "Rifacimento del metanodotto Ravenna-  
Chieti . Tratto Recanati-San Benedetto del Tronto DN 650 (26") DP 75 bar ed opere  
connesse".**

Le sottoscritte

**Montelpare Orietta**

**Rogante Pierina**

In qualità di comproprietarie del fabbricato di civile abitazione e dell'area ubicata in Sant'Elpidio a Mare – Via Lungo Tenna rappresentata catastalmente al N.C.E.U. e C.T. del Comune di Sant'Elpidio a Mare al Foglio n.77 - part. n.70 e part.lla 8-11-27-70-148,

**Magnamassa Alessandra**

In qualità di proprietaria degli immobili ubicati in Sant'Elpidio a Mare – Via Lungo Tenna e precisamente del fabbricato censito al N.C.E.U. al Foglio n.77 part.6 e dell'area rappresentata catastalmente al N.C.T. al Foglio n.77 - particella n.10-25-73-74-103-116-118,

- presa visione all'albo pretorio del Comune di Porto Sant'Elpidio dell'avviso pubblico riguardante la possibilità di produrre osservazioni a seguito dell'avvio del procedimento di valutazione di impatto ambientale del progetto di cui sopra secondo quanto previsto dall'art.23 del D.Lgs 152/2006 e s.m.i.;
- avendo estratto copia del progetto presentato dalla Società Snam Rete Gas S.p.a. presso il portale delle valutazioni ambientali VAS-VIA del Ministero dell'Ambiente e della Tutela del Territorio e del Mare;
- considerato che i terreni di proprietà sono interessati dalla imminente realizzazione del nuovo metanodotto "Cellino-Teramo-San Marco 2° tronco" DN 500 (20") DP 75 bar da parte della Società SGI (progetto approvato dal Ministero dello Sviluppo Economico con decreto del 11/03/2016) e che

sul fondo agricolo, in adiacenza della strada Comunale Lungo Tenna, sono ubicati due impianti di linea uno denominato "cameretta SNAM" della superficie di mq. 110 ed indicato con colore viola nella planimetria allegata e l'altra "cameretta gas San Marco" della società SGI della superficie di mq.400;

- preso atto che dalla relazione tecnica (progetto di fattibilità tecnica) allegata al progetto si rileva come è principio fondamentale della Società SNAM :

*"La condotta in progetto "Ravenna - Chieti, tratto Recanati-San Benedetto del Tronto DN 650 (26") DP 75 bar", verrà a sostituire il metanodotto in esercizio Ravenna - Chieti del DN 650 (26") ( MOP 70 bar percorrendo , ove possibile , nello stesso corridoio individuato dalla condotta esistente, salvo localizzate varianti ed ottimizzazioni di tracciato, interessando, in gran parte, i medesimi territori comunali."*

- preso atto che nella relazione tecnica LA-E-83010 allegata al progetto la SNAM rete Gas indica come criterio progettuale di base per la definizione del tracciato ed in riferimento a quanto previsto dal Decreto Ministeriale del 17/04/2008 in merito alle distanze di sicurezza,

*"ubicare, ove possibile, i nuovi tracciati in stretto parallelismo alle infrastrutture esistenti (gasdotti, strade, canali, ecc.) per ridurre al minimo i vincoli alle proprietà private, determinati dalla fascia di rispetto di servitù del metanodotto;"*

- verificato che dall'esame della tavola 33A allegata al progetto LB-D- 83201 emerge come sull'area di proprietà delle scriventi ricade una tubazione della SNAM Rete Gas indicata come "metanodotto Snam derivazione per Montegiorgio con colore blu ed avente il diametro di DN 150 e 70 bar" che attraversa il fondo sul lato Nord fino ad arrivare alla cameretta SNAM ubicata lungo la strada Comunale Lungo Tenna ed indicata con colore viola nella planimetria;
- verificato che si rileva come è evidente l'obbiettivo della Società SNAM Rete Gas di ottimizzare la rete esistente realizzando un punto di collegamento tra i vari metanodotti più ad Est rispetto alla vecchia previsione che all'epoca aveva previsto la realizzazione della cameretta sulla nostra proprietà;

sulla base della visione del progetto le sottoscritte formulano le seguenti osservazioni:

- a) che dall'esame delle tavole 36 e 37 dell'elaborato LB-D- 83202 è emersa una errata rappresentazione grafica della posizione delle condotte del gas esistenti sull'area di proprietà delle scriventi in uso sia alla Società SGI che alla Società Snam Rete Gas ;
- b) che dalla relazione tecnica del progetto di rifacimento del tratto Recanati-San Benedetto del Tronto non è stata minimamente valutata l'analisi del rischio in maniera complessiva per la presenza sul fondo agricolo di un "fascio tubiero", in considerazione delle distanze di sicurezza stabilite nel D.M. del 17/4/2008 (regola tecnica progettazione, costruzione, collaudo...);
- c) che dagli elaborati presentati dalla Società Snam Rete Gas sugli impatti ambientali, poiché con la dismissione del tratto di condotta indicata con la linea di colore verde tratteggiata si interviene anche sul funzionamento della "cameretta Snam", il progetto non valuta l'analisi del rischio determinata in maniera complessiva per la presenza sul fondo agricolo del fascio tubiero e precisamente:

Metanodotto SGI San Marco -Carassai DN8 forse ("8) DN 200 diametro 200 mm  
Metanodotto EDISON San Lorenzo DN8 forse ("8) DN 200 diametro 200 mm  
Metanodotto SGI Nuovo Verdicchio

Metanodotto EDISON Vecchio Verdicchio

Metanodotto SNAM derivazione per Montegiorgio DN 150 70 bar ("6)

quindi l'intervento dovrà essere valutato esaminando tutte le interferenze e, di conseguenza, l'effetto cumulo e l'effetto domino considerando l'estensione del fascio tubiero e la variabilità del tracciato e delle condizioni al contorno necessarie per sviluppare l'analisi di rischio;

- d) che poiché verrà dismesso il tratto dell'attuale metanodotto Ravenna-Chieti, indicato con la linea tratteggiata verde, che collega la cameretta SNAM esistente posta sulla nostra proprietà al punto di derivazione per Montegiorgio dove verrà realizzato il PIDI n.6 – Loc. Renzi; le scriventi ritengono che non sia necessario lasciare ancora attiva la cameretta SNAM esistente e ricadente sulla proprietà in considerazione che il punto di collegamento principale tra il nuovo metanodotto Ravenna-Chieti e quello per Montegiorgio avverrà in un altro luogo;
- e) che l'attuale posizione del tubo del DN 150 risulta alquanto disagiata per le proprietarie essendo ubicato non a ridosso dei confini di proprietà ma al centro della porzione di fondo agricolo sul lato Nord; tale fatto ha causato la presenza di una servitù laterale non aedificanti che nel corso degli anni ha provocato un forte deprezzamento del fondo dovuto all'impossibilità di edificare accessori agricoli e altri immobili rispetto ai vincoli di distanza imposti dall'asse della condotta;
- f) che l'attuale condotta indicata con colore blu, visto che la Società Snam Rete Gas nel progetto di rifacimento del metanodotto Ravenna - Chieti ha come obiettivo di porre le nuove condotte in parallelismo senza un aggravio delle servitù preesistenti, potrebbe sicuramente trasferire il tubo sul lato Sud del fondo di proprietà dove insiste un fascio tubiero composto dal vecchio e nuovo metanodotto Cellino-Teramo-San Marco della Società SGI DN 500 e con una pressione di esercizio pari a DP=75 bar;
- g) che poiché la tubazione indicata con colore blu risulta essere stata realizzata negli anni '80 quindi la Società SNAM Rete Gas dovrà farsi carico a breve di eseguire interventi manutentivi (legati ad una eventuale e legittima problematica di longevità degli impianti), la Società proponente nel progetto dovrà valutare su questo aspetto se anche la condotta denominata metanodotto Snam derivazione per Montegiorgio DN 150 sia ancora rispondente ai requisiti di legge oppure se dovrà essere necessariamente rimosso, dovranno essere indicati gli effetti derivati dall'eventuale abbandono delle condotte nel sottosuolo e quindi valutare se è stato superato la media di durata del materiale e di sicurezza.;
- h) che la Società Snam Rete Gas, nella relazione tecnica LA-E-83011 allegata al progetto dichiara come principio di buona progettazione:

*"evitare, ove possibile, le aree di rispetto delle sorgenti e dei pozzi captati ad idropotabile;"*

in realtà non ha considerato che il tratto del metanodotto Snam derivazione per Montegiorgio DN 150 ricade all'interno della proprietà delle Signore Montelpare - Rogante e Magnamassa, in area di salvaguardia per la presenza di un pozzo di captazione (opere di interconnessione della stazione dell'acquedotto del Chienti con quella di Tenna Molino ricadente sulla part.119), il tutto a dimostrazione che tale sito è un area sensibile per la presenza di sorgenti e falde acquifere;

Sulla scorta di quanto sopra esposto, le sottoscritte **CHIEDONO** che:

- **venga modificata l'ubicazione della condotta esistente, denominata "metanodotto Snam derivazione per Montegiorgio DN150 - 70 bar", in una posizione adiacente il fascio tubiero ubicato sul lato Sud del fondo agricolo come indicato con la linea arancione nella planimetria dell'allegato B (stralcio catastale come da richiesta di osservazione),**

- venga dismessa la cameretta della superficie di mq. 110 circa ubicata lungo la strada Comunale Lungo Tenna come indicato nella planimetria dell'allegato B (stralcio catastale come da richiesta di osservazione) e che l'eventuale attrezzatura di interconnessione a servizio del metanodotto Snam derivazione per Montegiorgio venga installata all'interno del nuovo PIL realizzato dalla Società SGI e limitrofo all'attuale "cameretta Snam";
- gli eventuali lavori di spostamento della tubazione del metanodotto Snam derivazione per Montegiorgio DN 150 siano eseguiti in contemporanea con quelli della Società SGI al fine di limitare i danni alle coltivazioni da eseguire sul fondo di proprietà a forte vocazione agricola, limitare la perdita delle condizioni ideali di impianto con conseguente relativo deprezzamento.

*Allegati:*

- A) stralcio planimetria catastale come da progetto SNAM;
- B) stralcio planimetria catastale come da richiesta di osservazione;
- C) stralcio P.R.G. vigente.

Certe di un favorevole accoglimento della nostra richiesta, rimaniamo in attesa di un Vostro cortese riscontro e porgiamo distinti saluti.

Sant'Elpidio a Mare, li 06/02/2018.

Sig.ra Montelpare Orietta



Sig.ra Rogante Pierina



Sig.ra Magnamassa Alessandra



# STRALCIO CATASTALE

- scala 1:2000 -







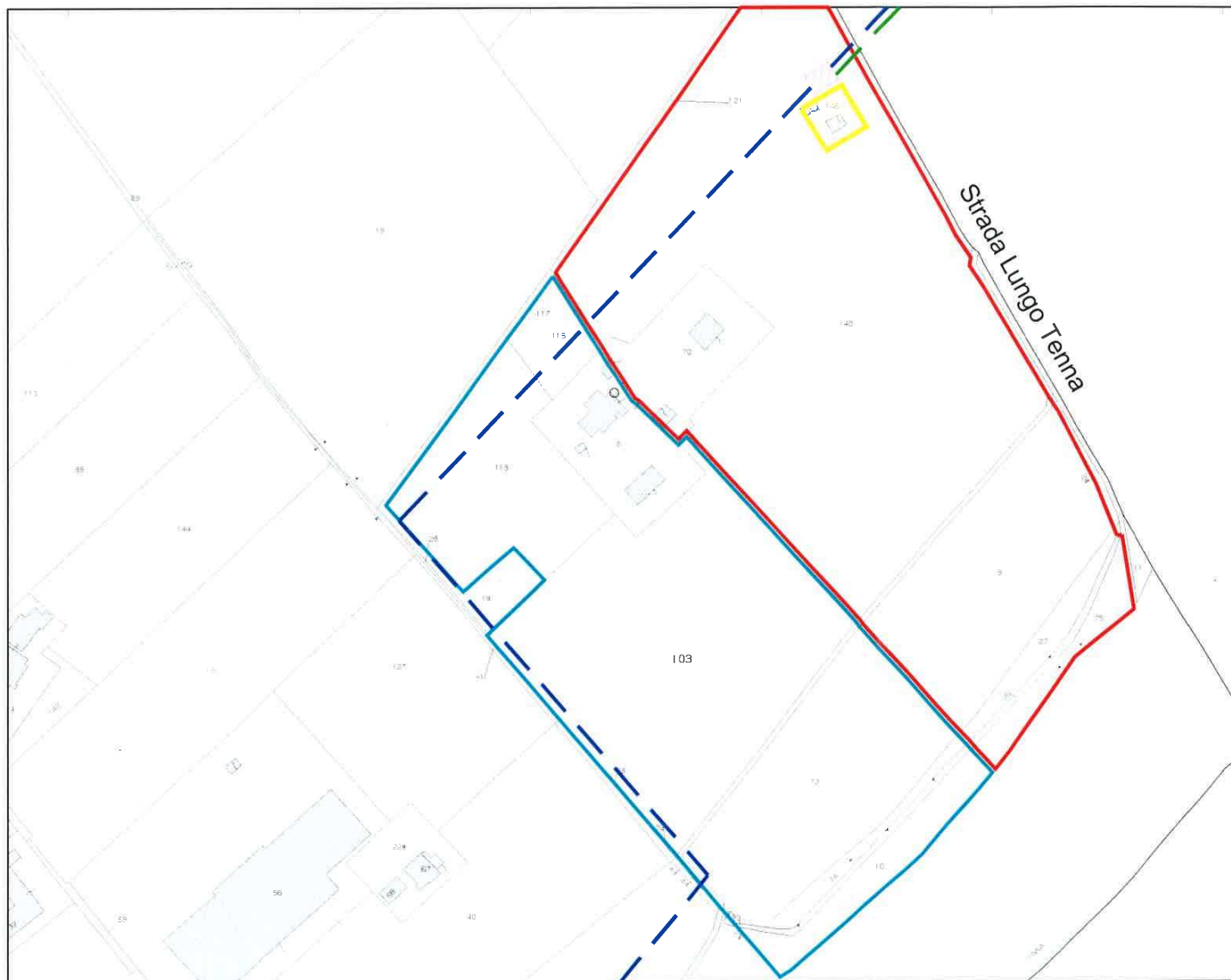

- Allegato A -

## STRALCIO CATASTALE COME DA PROGETTO SNAM RETE GAS



### Legenda

-  Perimetrazione area di propr. Montelpare Orietta e Rogante Pierina
-  Perimetrazione area di propr. Magnamassa Alessandra
-  Cameretta SNAM esistente
-  Tratto Metanodotto Snam Derivazione per Montegiorgio DN 150 70 bar (esistente)
-  Gasdotto Snam Rete Gas da porre fuori esercizio e recuperare
-  Impianto SGI esistente da dismettere

# STRALCIO CATASTALE

- scala 1:2000 -



- Allegato B -

## STRALCIO CATASTALE COME DA RICHIESTA DI OSSERVAZIONE

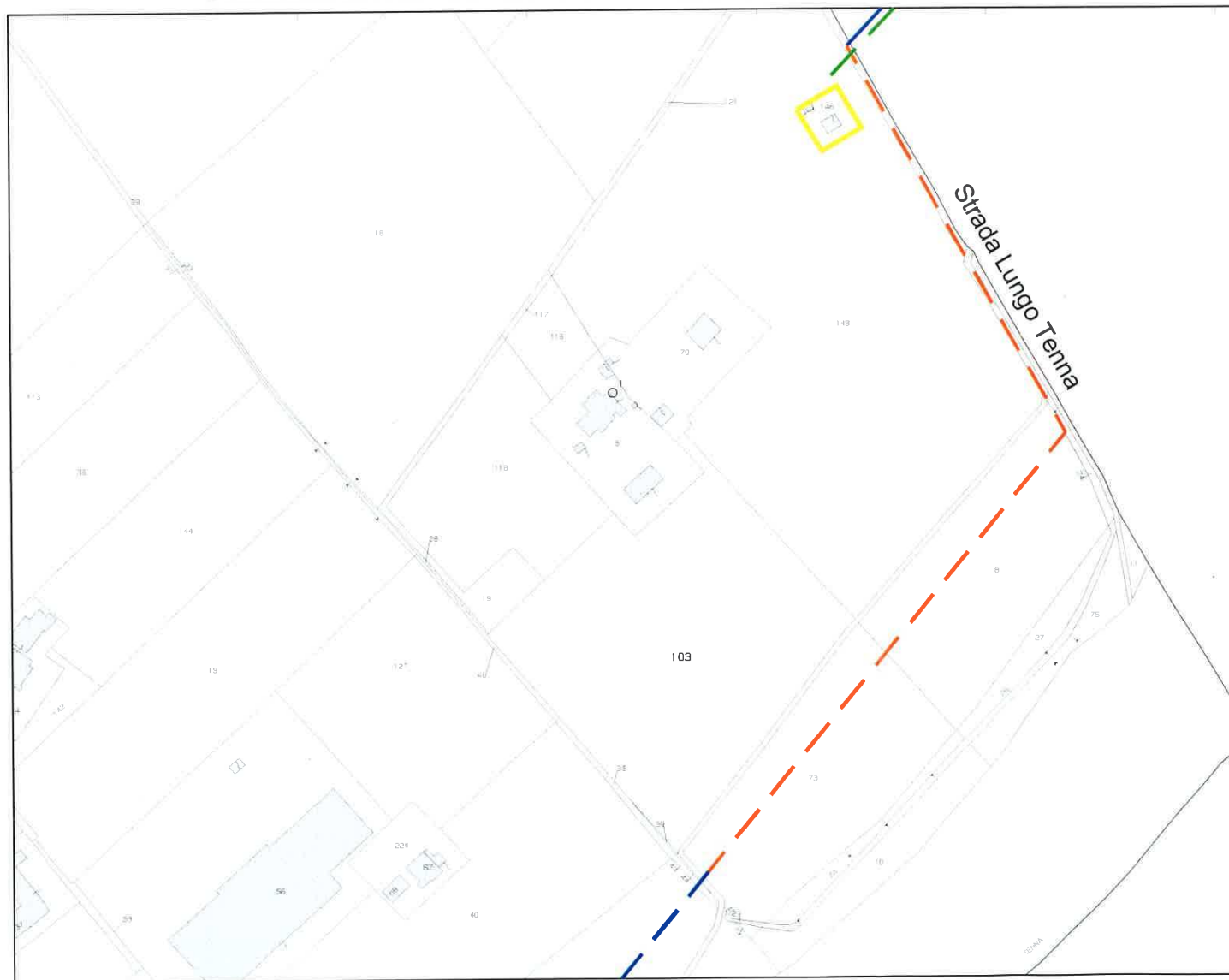

### Legenda

 Tratto Metanodotto Snam Dérivazione per Montegiorgio DN 150 70 bar (esistente)

 Gasdotto Snam Rete Gas da porre fuori esercizio e recuperare

 Ubicazione metanodotto Snam derivazione per Montegiorgio DN 150 come da richiesta di osservazione

 Impianto SGI esistente da dismettere

STRALCIO PRG vigente  
- sovrapposto all'ortofoto -



- Allegato C -

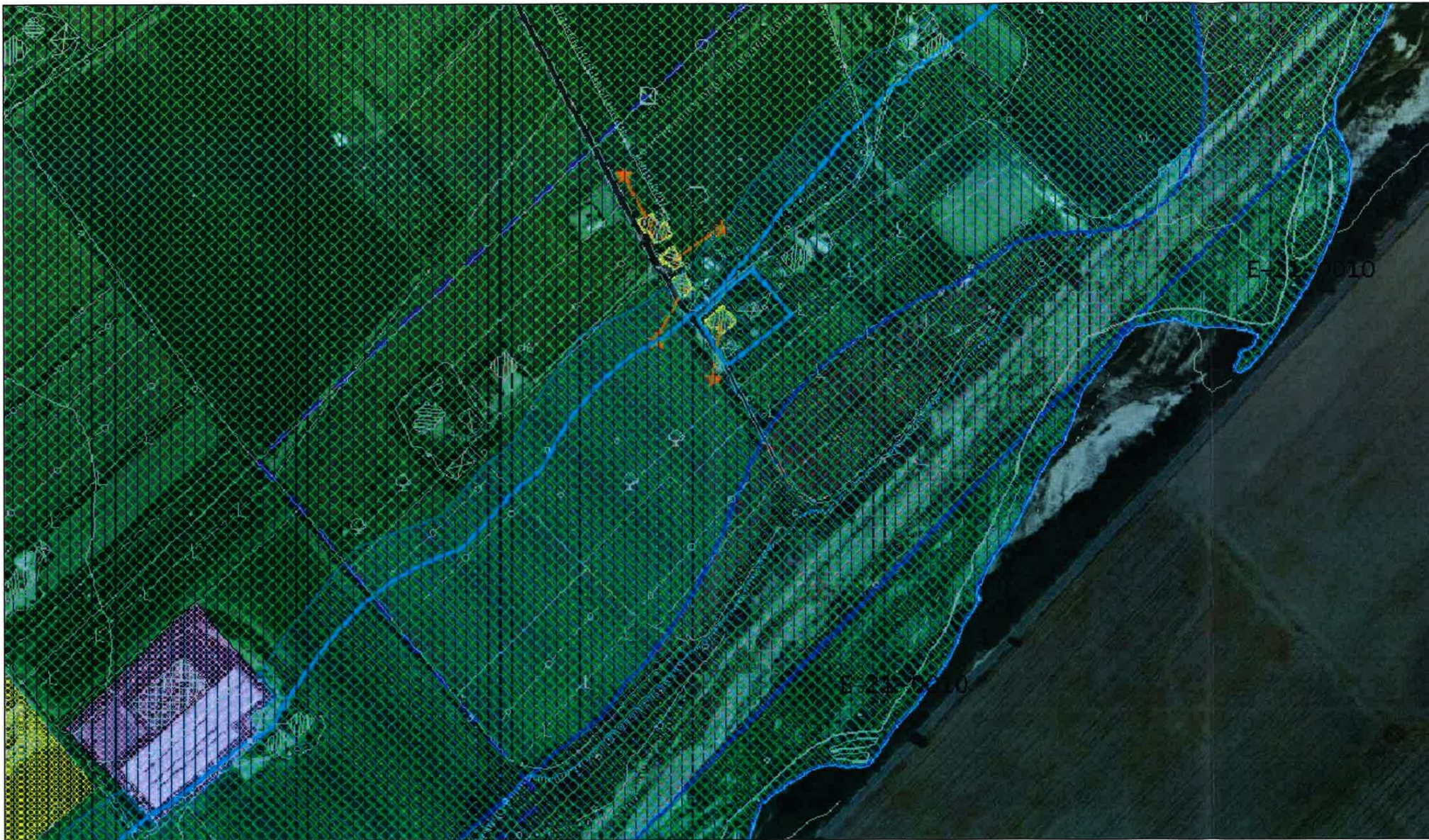

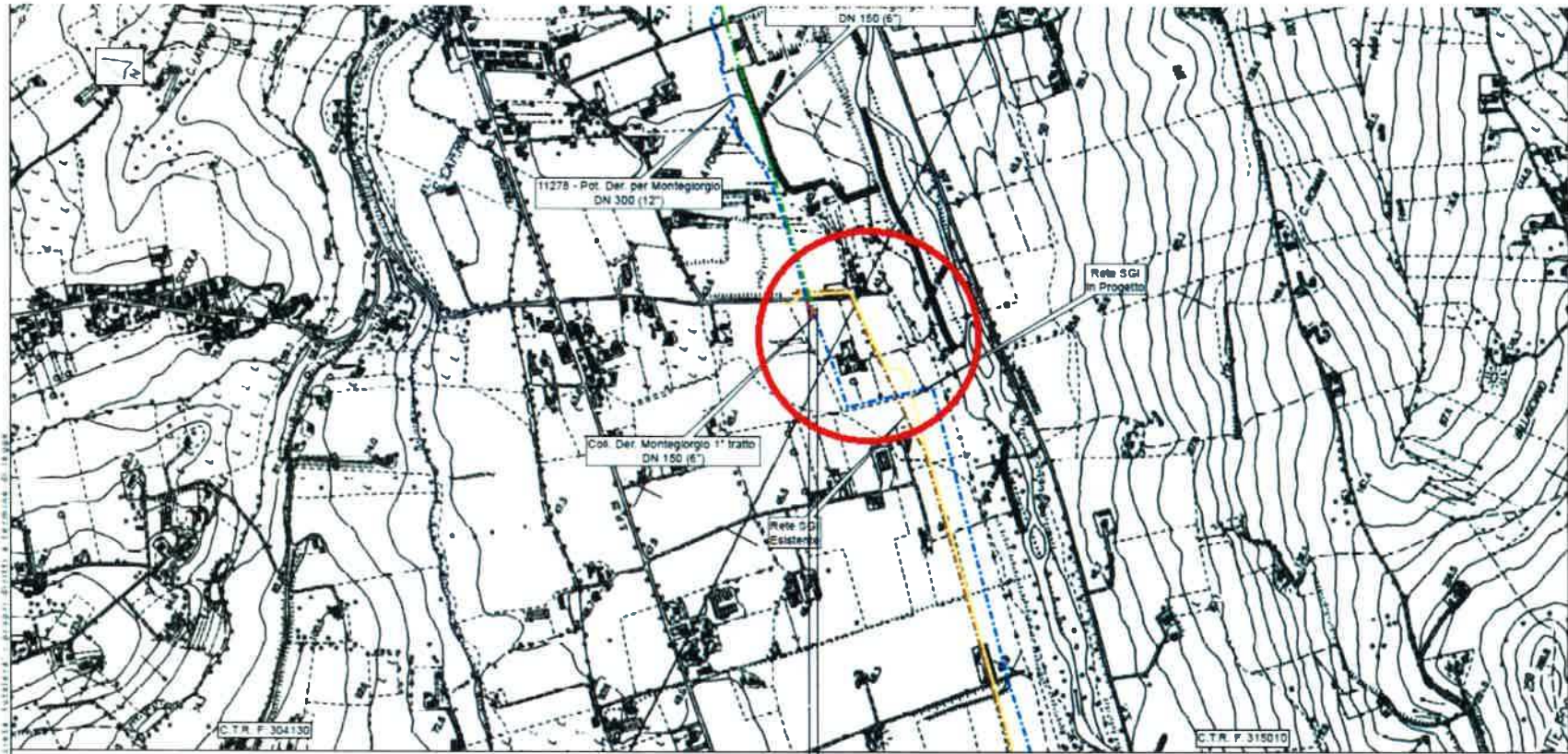

San Benedetto a Mare

PERNO

00,020

Rm 0,020  
km 0,020

↳ PIDA con reg. km 0,000    ↳ PSET km 0,020

Collegamento SGI  
DN 150 (6"), DP 75 bar

Proprietario  
SASPEM  
Progettista  
SASPEM

RIFACIMENTO METANODOTTO RAVENNA - CHIETI  
TRATTO RECANATI - SAN BENEDETTO DEL TRONTO  
DN 650 (26") - DP 75 bar

TRACCIATO DI PROGETTO

DISEGNO LB-D-#3201  
FOGLIO 39 di 104  
REVISIONE 0  
COMMESSA 023000  
SCALA 1:10.000

Tavola  
37