

Si invia l'Osservazione in oggetto per conto della Sig.ra PAPA ELISA,
in qualità di tecnico incaricato.

Arch. Paolo Petrelli

NOTA AI SENSI DEL DLGS 196/2003

Le informazioni contenute in questo messaggio di posta elettronica e/o nel/i file/s allegato/i, sono da considerarsi strettamente riservate. Il loro utilizzo è consentito esclusivamente al destinatario del messaggio, per le finalità indicate nel messaggio stesso. Qualora riceveste questo messaggio senza esserne il destinatario, Vi preghiamo cortesemente di darcene notizia via e-mail e di procedere alla distruzione del messaggio stesso, cancellandolo dal Vostro sistema; costituisce comportamento contrario ai principi dettati dal Dlgs. 196/2003 il trattenere il messaggio stesso, divulgarlo anche in parte, distribuirlo ad altri soggetti, copiarlo, od utilizzarlo per finalità diverse. La informiamo che per l' esercizio dei diritti di cui all'art. 7 del D.Lgs. 196/2003 può rivolgersi al Titolare del trattamento Sig. Petrelli Paolo

Modulo per la presentazione delle osservazioni per i piani/programmi/progetti sottoposti a procedimenti di valutazione ambientale di competenza statale

Presentazione di osservazioni relative alla procedura di:

- Valutazione Ambientale Strategica (VAS) – art.14 co.3 D.Lgs.152/2006 e s.m.i.
 Valutazione di Impatto Ambientale (VIA) – art.24 co.3 D.Lgs.152/2006 e s.m.i.
 Verifica di Assoggettabilità alla VIA – art.19 co.4 D.Lgs.152/2006 e s.m.i.

(Barrare la casella di interesse)

Il/La Sottoscritto/a _____ PAPA ELISA _____
(Nel caso di persona fisica, in forma singola o associata)

Il/La Sottoscritto/a _____
in qualità di legale rappresentante della Pubblica Amministrazione/Ente/Società/Associazione

(Nel caso di persona giuridica - società, ente, associazione, altro)

PRESENTA

ai sensi del D.Lgs.152/2006, le **seguenti osservazioni** al

- Piano/Programma, sotto indicato
 Progetto, sotto indicato.

(Barrare la casella di interesse)

“Rifacimento metanodotto Ravenna-Chieti - Tratto “Recanati-San Benedetto del Tronto”

(inserire la denominazione completa del piano/programma (procedure di VAS) o del progetto (procedure di VIA, Verifica di Assoggettabilità a VIA)

OGGETTO DELLE OSSERVAZIONI

(Barrare le caselle di interesse; è possibile selezionare più caselle):

- Aspetti di carattere generale (es. struttura e contenuti della documentazione, finalità, aspetti procedurali)
 Aspetti programmatici (coerenza tra piano/programma/progetto e gli atti di pianificazione/programmazione territoriale/settoriale)
 Aspetti progettuali (proposte progettuali o proposte di azioni del Piano/Programma in funzione delle probabili ricadute ambientali)
 Aspetti ambientali (relazioni/impatti tra il piano/programma/progetto e fattori/componenti ambientali)
 Altro (specificare) _____

ASPETTI AMBIENTALI OGGETTO DELLE OSSERVAZIONI

(Barrare le caselle di interesse; è possibile selezionare più caselle):

- Atmosfera
 Ambiente idrico

- Suolo e sottosuolo
- Rumore, vibrazioni, radiazioni
- Biodiversità (vegetazione, flora, fauna, ecosistemi)
- Salute pubblica
- Beni culturali e paesaggio
- Monitoraggio ambientale
- Altro *INTERFERENZA CON LA RESIDENZA*

TESTO DELL' OSSERVAZIONE La sottoscritta Papa Elisa, in qualità di proprietaria di un terreno agricolo con sovrastante fabbricato di civile abitazione, sito nel Comune di Sant'Elpidio a Mare, lungo Strada Cascinare n. 2302, distinto al Catasto dei Fabbricati al foglio 27 part 20 e Catasto Terreni al foglio 27 part. 19, presa visione del progetto di rifacimento metanodotto Ravenna -Chieti - Tratto "Recanati-San Benedetto del Tronto" , il quale tracciato interessa la proprietà sopra indicata, in particolar modo il gasdotto taglia in due la stradina d'ingresso al fabbricato residenziale, inoltre è prevista una diramazione con una linea secondaria del gasdotto, il che comporta anche la presenza di un impianto con punto di intercettazione;

considerata l'intenzione e la volontà della sottoscritta di far diventare il fabbricato come abitazione principale nonché avviare un'attività ricettiva nello stesso, risulta evidente l'incompatibilità del tracciato del metanodotto con il progetto della sottoscritta,

si invita pertanto a trovare un'alternativa al tracciato del metanodotto, cosa peraltro facilmente realizzabile percorrendo la linea di confine delle proprietà e soprattutto dislocare impianti di intercettazione, cabine e stazioni in punti di minore impatto ambientale e lontano da fabbricati residenziali.

Il/La Sottoscritto/a dichiara di essere consapevole che, ai sensi dell'art. 24, comma 7 e dell'art.19 comma 13, del D.Lgs. 152/2006 e s.m.i., le presenti osservazioni e gli eventuali allegati tecnici saranno pubblicati sul Portale delle valutazioni ambientali VAS-VIA del Ministero dell'Ambiente e della Tutela del Territorio e del Mare (www.va.minambiente.it).

Tutti i campi del presente modulo devono essere debitamente compilati. In assenza di completa compilazione del modulo l'Amministrazione si riserva la facoltà di verificare se i dati forniti risultano sufficienti al fine di dare seguito alle successive azioni di competenza.

ELENCO ALLEGATI

Allegato 1 - Dati personali del soggetto che presenta l'osservazione

Allegato 2 - Copia del documento di riconoscimento in corso

Allegato 3 - Estratto di mappa catastale

Allegato 4 - Documentazione fotografica

Luogo e data _____

(inserire luogo e data)

Il/La dichiarante



Il presente disegno è di proprietà aziendale - La Società tutelera i propri diritti a termine di legge.

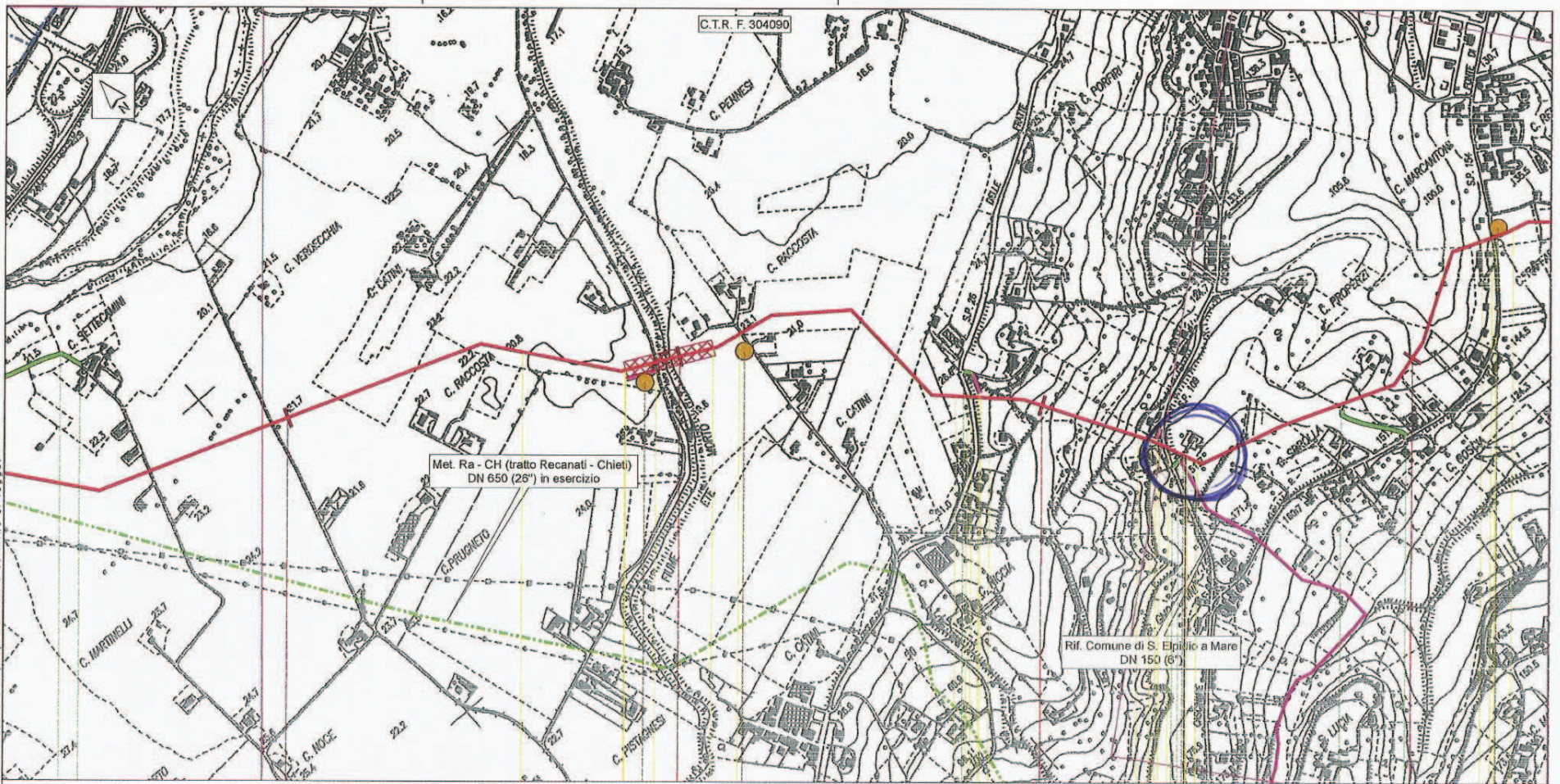

Sant'Elpidio a Mare

FERMO

22

23

24

25

◀ PIDI n.5 km 24,375 ▶

C10

C11

C12

Proprietario
Snam Rete Gas
Progettista
SAIPEM

RIFACIMENTO METANODOTTO RAVENNA - CHIETI
TRATTO RECANATI - SAN BENEDETTO DEL TRONTO
DN 650 (26") - DP 75 bar

TRACCIATO DI PROGETTO

DISEGNO LB-D-83201
FOGLIO 9 di 104
REVISIONE 0
COMMESSA 023068
SCALA 1:10.000

Tavola
7

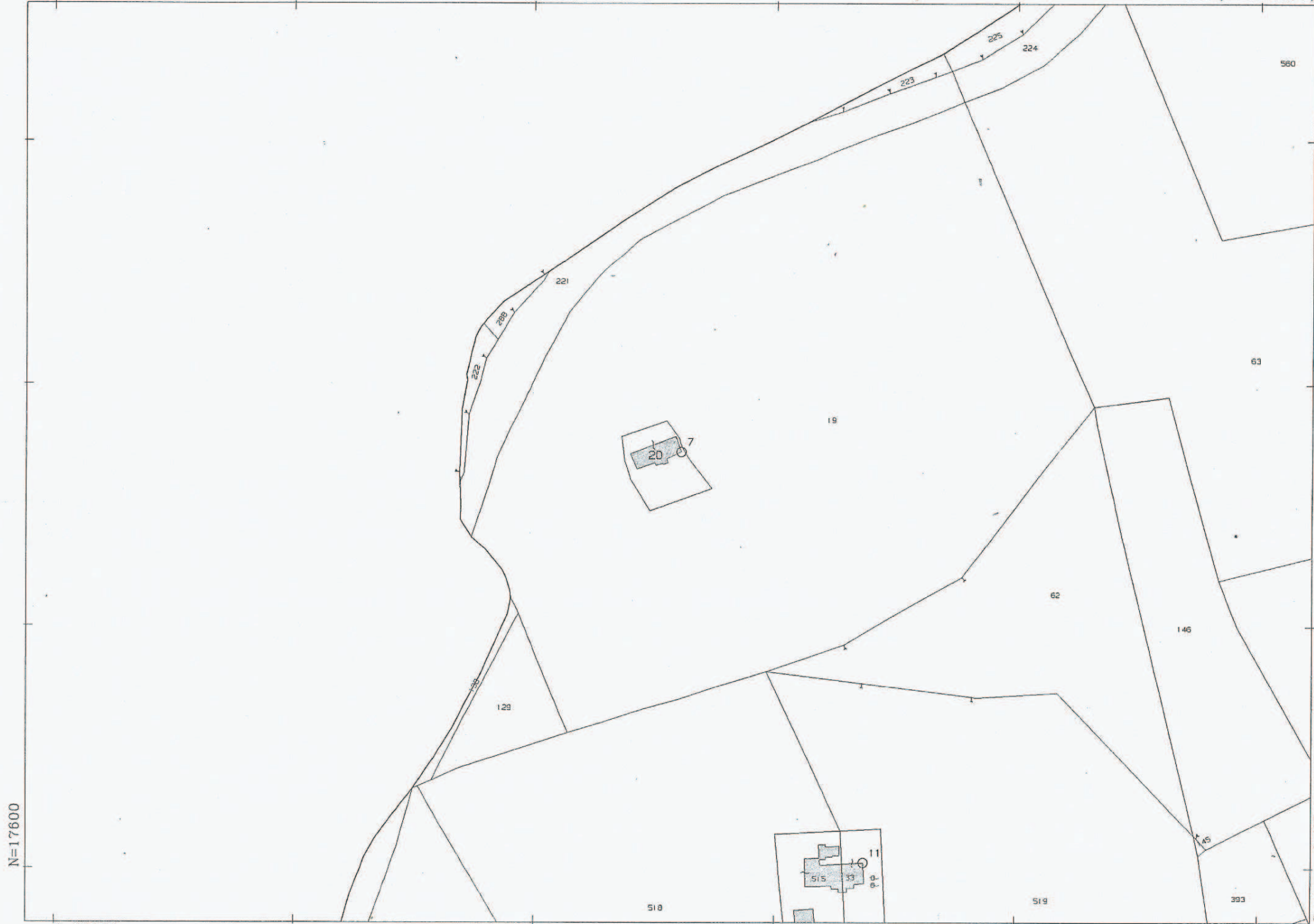

Comune: SANT'ELPIDIO A MARE
Foglio: 27
Richiedente: PETRELLI
Scala originale: 1:2000
Dimensione cornice: 534.000 x 378.000 metri
20-Nov-2017 9:55:59
Prot. n. AP0082619/2017



FOTO AEREA

DOCUMENTAZIONE FOTOGRAFICA



PARTICOLARE INGRESSO