



Comune di
Montelupone
il borgo ideale

**MINISTERO DELL'AMBIENTE E DELLA TUTELA
DEL TERRITORIO E DEL MARE**

Direzione Per Le Valutazioni e le Autorizzazioni Ambientali
PEC: DGSalvanguardia.Ambientale@PEC.minambiente.it

REGIONE MARCHE

Servizio Tutela Gestione e Assetto del Territorio
PEC: regione.marche.valutazamb@emarche.it

Oggetto: Istanza per l'avvio del procedimento di Valutazione di Impatto Ambientale a i sensi dell'art. 23 del D.Lgs. 152/2006 relativa al progetto "Rifacimento metanodotto tratto Recanati - San Benedetto Del Tronto DN 650 (26") - DP 75 bar ed opere connesse".
Osservazioni

Il sottoscritto Dott. Rolando Pecora, in qualità di Sindaco pro-tempore del Comune di Montelupone.

Premesso che con nota m_ante.DVA.REGISTRO UFFICIALE.U.0028826.12-12-2017, acquisita al prof. n. 14200 del 13/12/2017, con la quale la società Snam Rete Gas S.p.a. ha presentato, ai sensi dell'art. 23 del D.Lgs. 152/2006, come da ultimo modificato con D.Lgs. 104/2017, istanza di pronuncia di compatibilità ambientale relativa al progetto indicato in oggetto.

Valutati gli elaborati gli elaborati relativi al tracciato di progetto,

OSSERVA

1. che la condotta in progetto dal PIDI n.1 con reg. 70/35 km 6,400, per circa mt. 500 attraversa un'area che il PRG vigente individua come zona produttiva di espansione "DI";
2. che la medesima condotta, nel tratto dal punto PIDS n.1.1 km 7,830, realizzata in trivellazione orizzontale controllata e che la parte terminale di detta trivellazione, per circa mt. 44, attraversa un'area edificabile individuata dal PRG vigente come zona residenziale di completamento "B2".

Per tutto ciò premesso e osservato,

CHIEDE

a questo spettabile Ministero che vengano introdotte, nella valutazione conclusiva del procedimento di che trattasi, ottimizzazioni del tracciato secondo quanto indicato negli elaborati allegati.

Colgo l'occasione per inviare distinti saluti.

Montelupone, 10/02/2018

Il Sindaco
Dott. Rolando Pecora



del Touring
Club
Italiano

Tel: 0733224911, fax: 0733226042

TRACCIATO DI PROGETTO SU FOTO AEREA

LEGENDA MODIFICA TRACCIATO

- PRIMA IPOTESI
- SECONDA IPOTESI

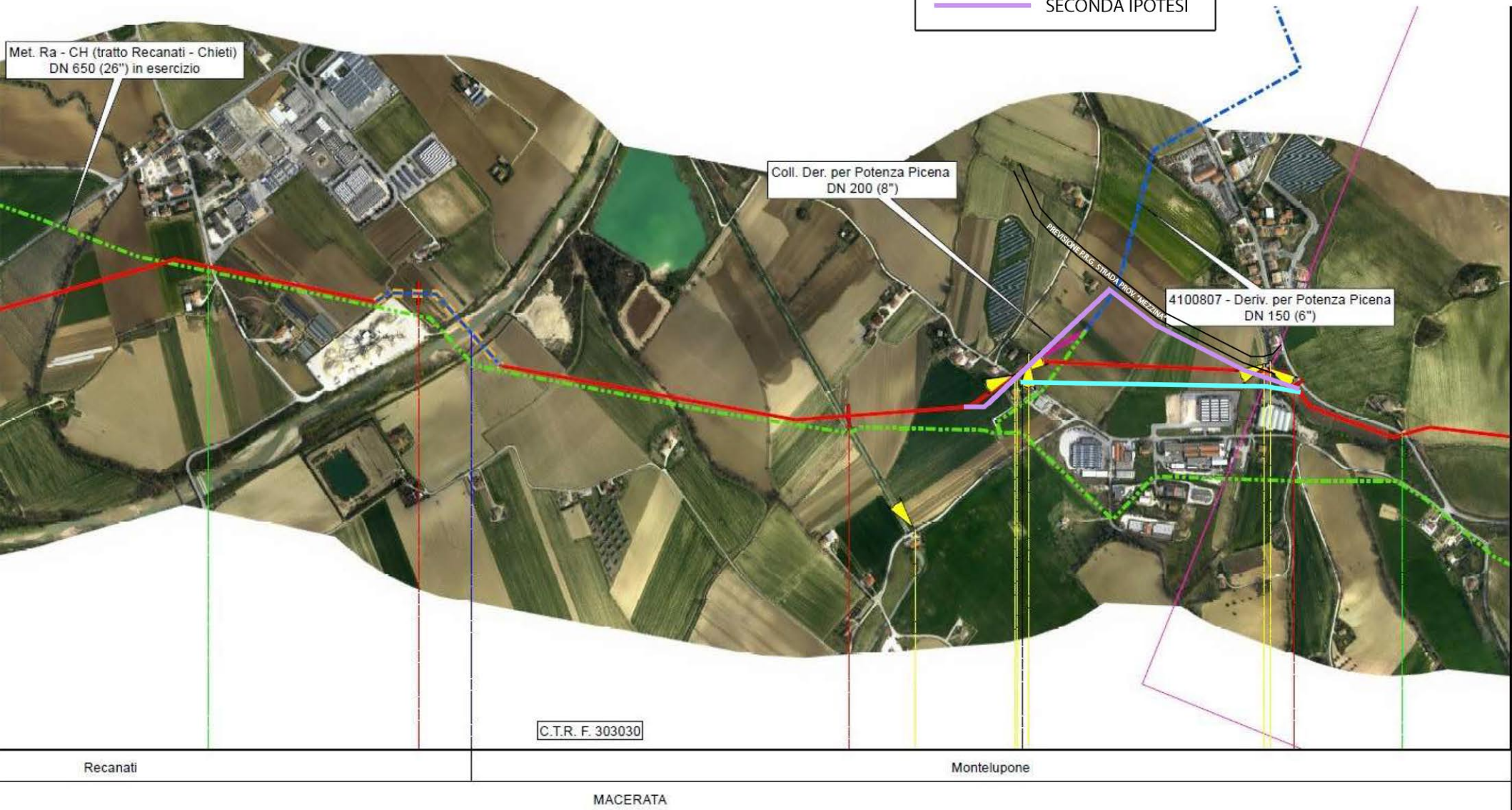

TRACCIATO DI PROGETTO SU FOTO AEREA

LEGENDA
MODIFICA TRACCIATO

IPTESI MODIFICA

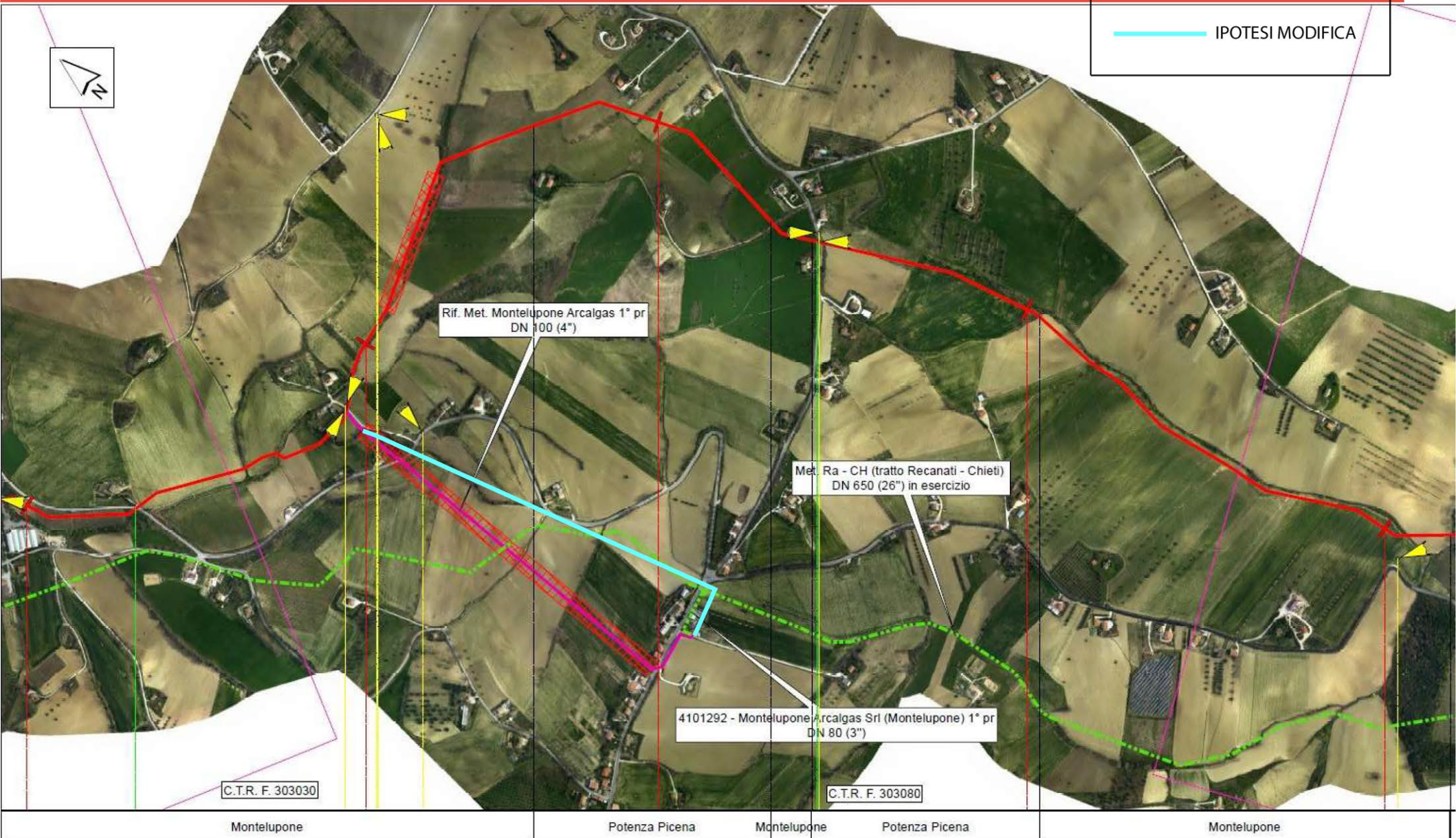

MACERATA