

Densità di popolazione per sezione censuaria

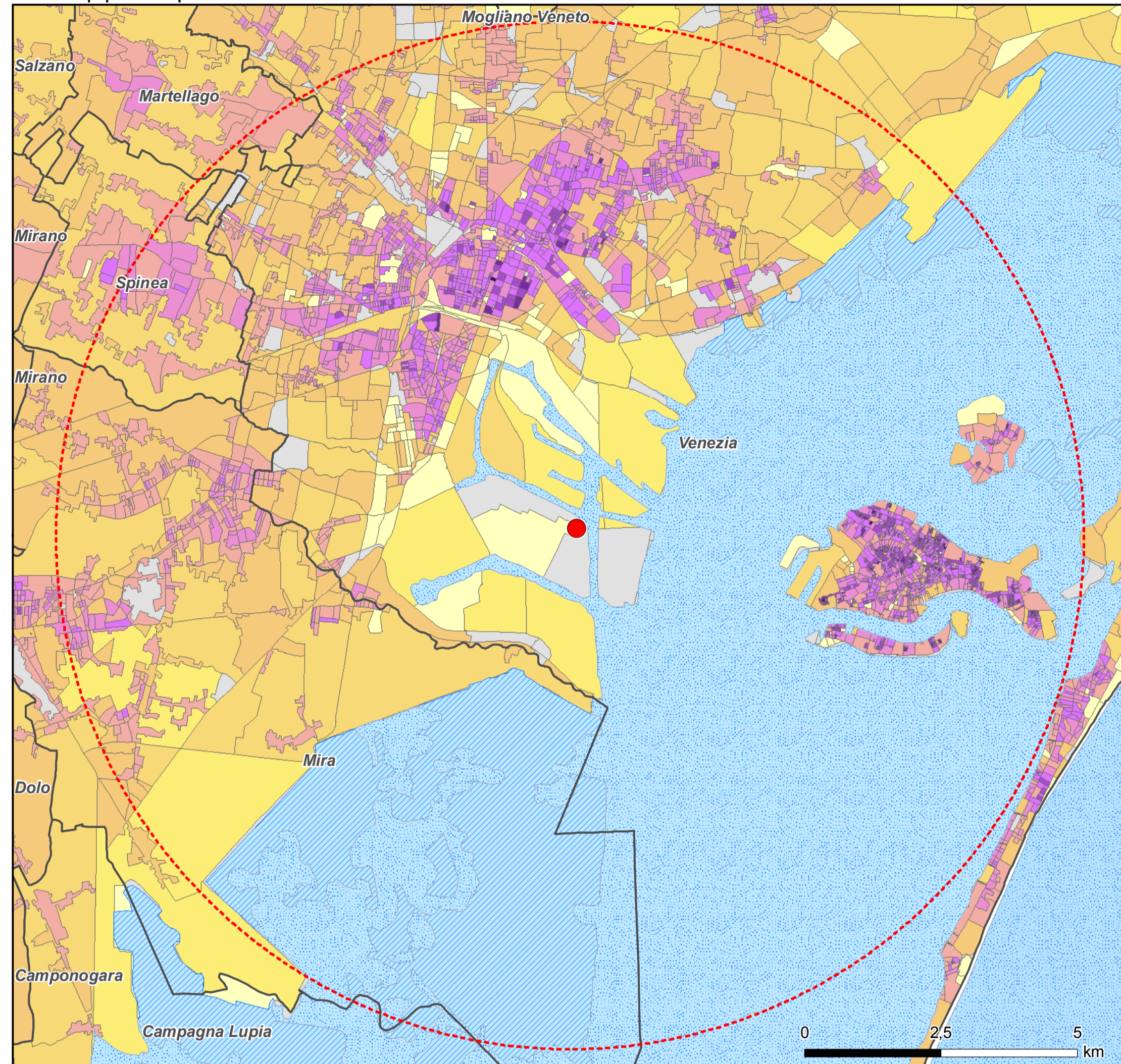

Scenario Attuale - Autorizzato: 99,8° percentile delle concentrazioni medie orarie di NOx con sezioni censuarie

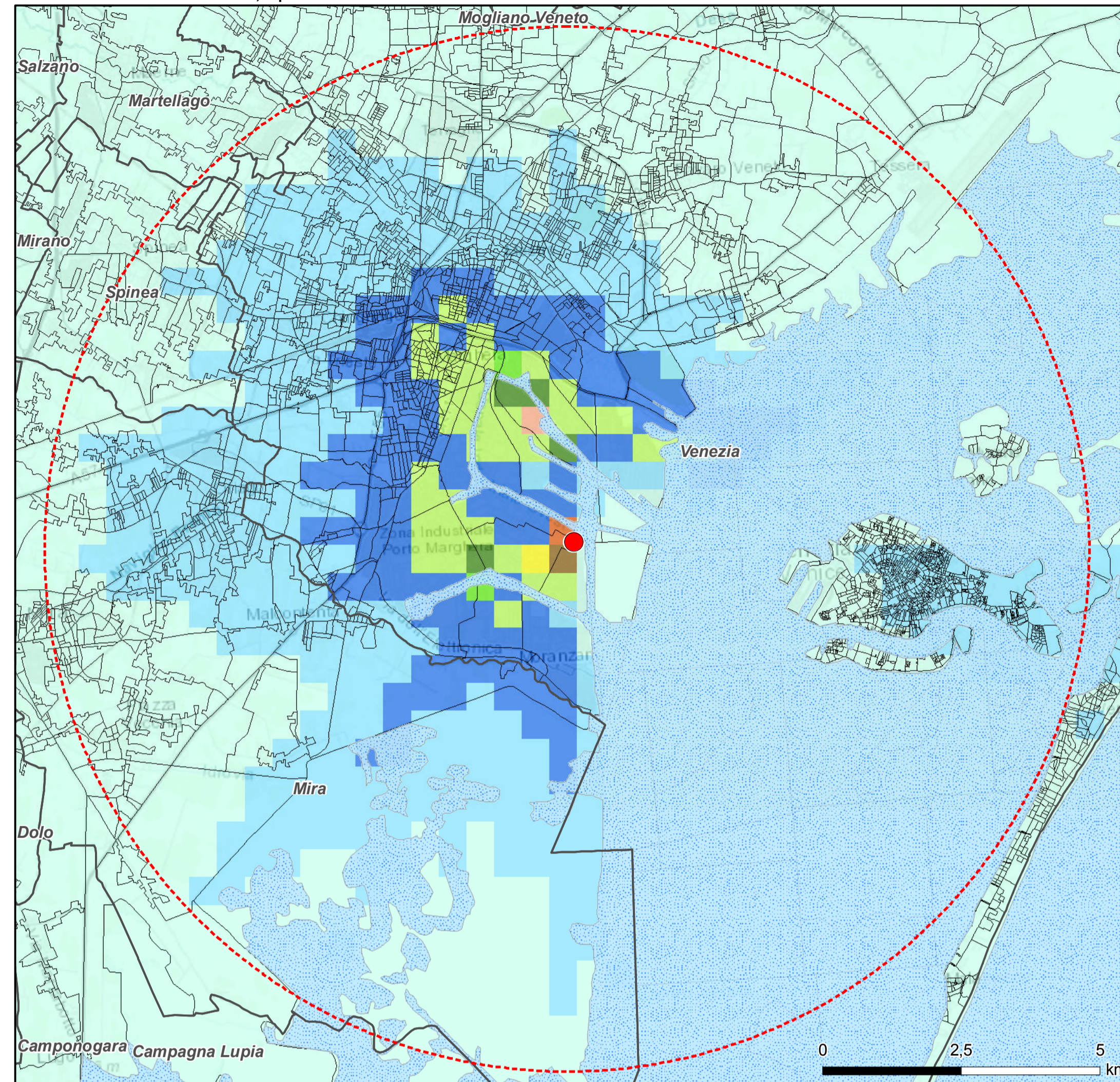

Tauw
 Rif. R001-1666708CMO-V01_2018

Figura 3.4a Scenario Attuale - Autorizzato: 99,8° percentile delle concentrazioni medie orarie di NOx con sezioni censuarie

LEGENDA

- CTE Marghera Levante

Concentrazioni [$\mu\text{g}/\text{m}^3$]	Densità di popolazione (ab/km^2)
Valore massimo: 81,52 $\mu\text{g}/\text{m}^3$	Fonte: ISTAT 2011
82,00	0
80,00	1 - 10
70,00	11 - 50
65,00	51 - 1000
60,00	1001 - 5000
55,00	5001 - 10000
50,00	10001 - 20000
40,00	20001 - 30000
30,00	30001 - 40000
20,00	40001 - 60000
0,00	

Ricettori sensibili e centri abitati

- Asili nido e scuole materne
- Scuole elementari, medie e superiori
- Università
- Ospedali, case di riposo, case di cura, poliambulatori
- Centri abitati

Sezione non censita
 Mare
 Confini comunali

Area di studio (10 km)

Dettaglio densità di popolazione per sezione censuaria

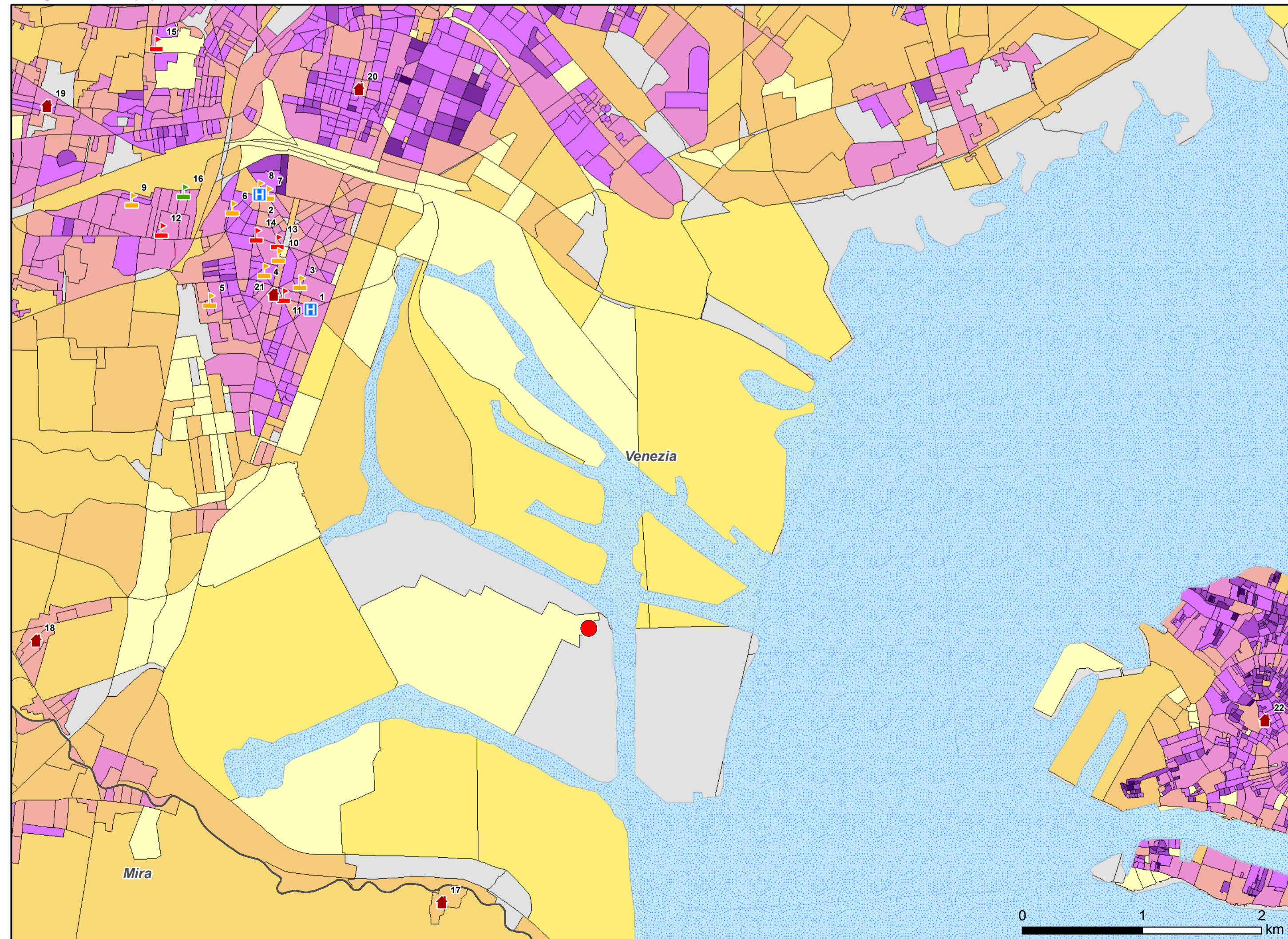

Dettaglio Scenario Attuale - Autorizzato: 99,8° percentile delle concentrazioni medie orarie di NOx con sezioni censuarie

