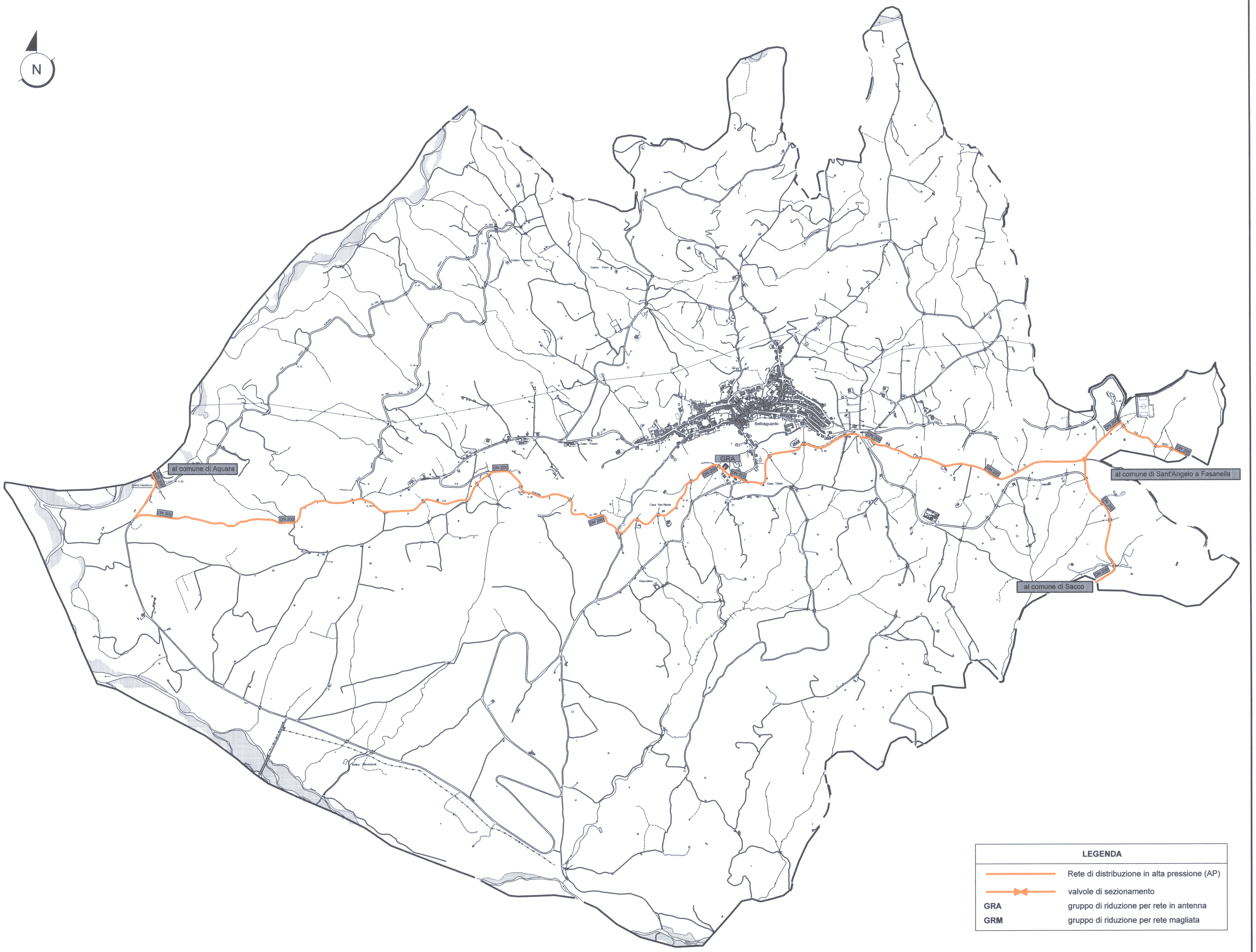

LEGENDA

(orange line)	Rete di distribuzione in alta pressione (AP)
(orange line with valve symbol)	valvole di sezionamento
GRA	gruppo di riduzione per rete in antenna
GRM	gruppo di riduzione per rete magliata

Comune di BELLOSGUARDO

Provincia di SALERNO

RETE DI DISTRIBUZIONE GAS NATURALE NEL TERRITORIO COMUNALE

(Progetto in variante)

Allegato alla delibera di G.C. n. 82 del 05/11/2015 Il RUP Ing. Daniele Guazzo

COMUNE DI BELLOSGUARDO SA

COMUNE DI BELLOSGUARDO Provincia di Salerno REGISTRO UFFICIALE Prot. n. 0002920 del 09-10-2015 ARRIVO Ufficio Assegnatario: SINDACO

	n° commessa	Anno	n° elaborato
Amalfitana GAS S.r.l. Via Fanelli 206/4 - 70125 Bari tel.: 080/5010277 - fax.:080/5019728 AMALFITANA GAS S.R.L.	503	2015	1
		Data:	maggio 2015
		Località:	Bellosguardo
		codice elaborato:	
		codice file:	

Committente:	Comune di BELLOSGUARDO
Nome Progetto / Commessa:	Metanizzazione Comune di BELLOSGUARDO
Fase Progettuale: **Definitivo**	Formato UNI:
	Scala: 1 :10.000
Progettista: Dott. Ing. **Alberto DE FLAMMINEIS** Via Fanelli 206/4 - 70125 Bari	Titolo dell'elaborato: **Planimetria generale -Rete di distribuzione in alta pressione (AP)**
	Concessionaria: **Amalfitana GAS S.r.l.**

ORDINE DEGLI INGEGNERI ... DE FLAMMINEIS Albo N. 5404

Revisioni	n°		data					
Eseguito da:			Verificato da:			Controllo Aziendale da:		
data	nome	firma	data	nome	firma	data	nome	firma