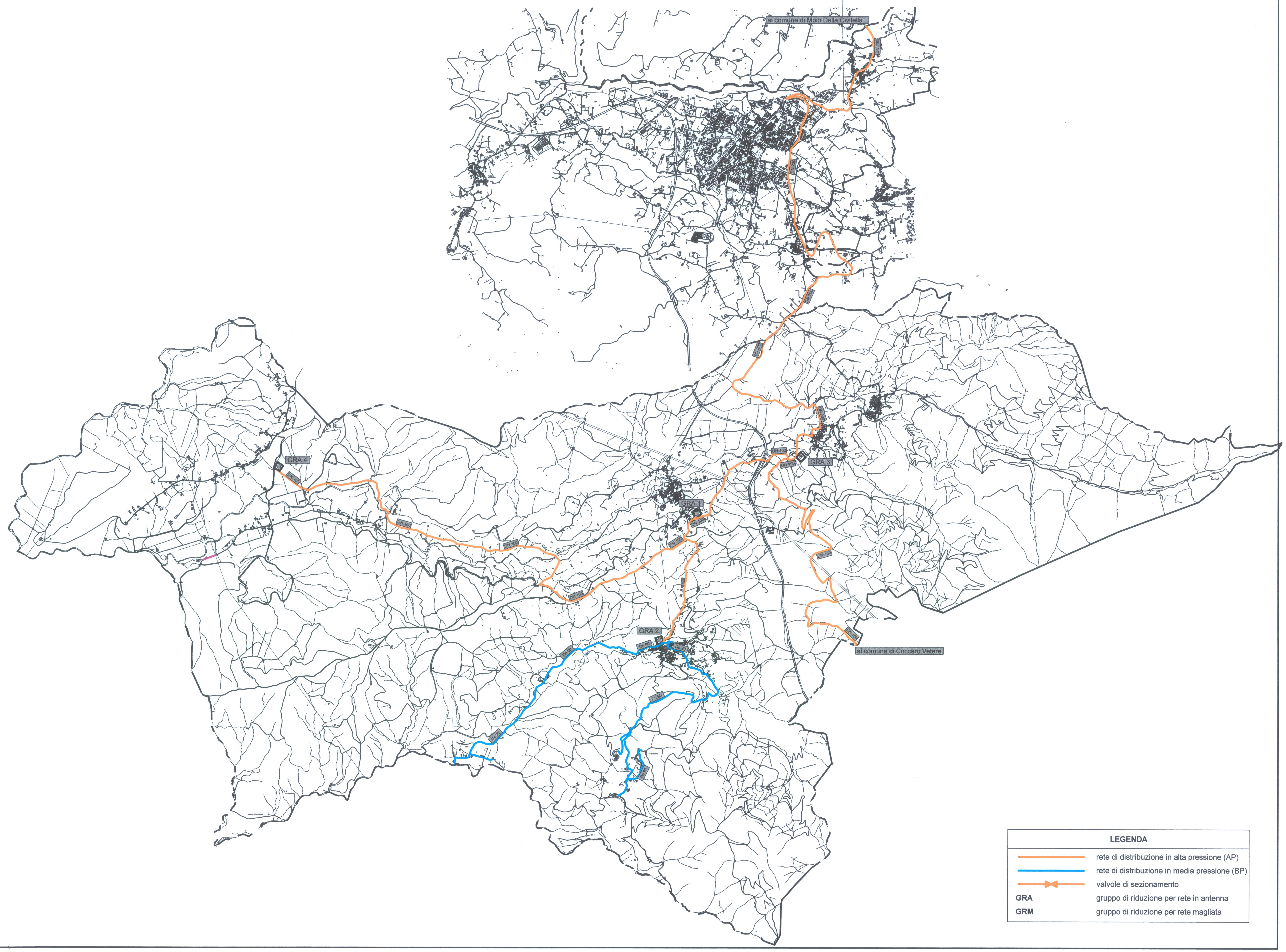

LEGENDA

(linea arancione)	rete di distribuzione in alta pressione (AP)
(linea blu)	rete di distribuzione in media pressione (BP)
(simbolo valvola)	valvole di sezionamento
GRA	gruppo di riduzione per rete in antenna
GRM	gruppo di riduzione per rete magliata

Comune di **CERASO**
Provincia di **SALERNO**

RETE DI DISTRIBUZIONE GAS NATURALE NEL TERRITORIO COMUNALE

(Progetto in variante)

Allegato alla delibera di G.C. n° 66 del 05/11/2015

Il Responsabile del Procedimento
arch. Domenico Conti

COMUNE DI CERASO
1 7 [illegible] 2015
Protocollo n. 4884

Amalfitana GAS S.r.l.
Via Fanelli 206/4 - 70125 Bari
tel.: 080/5010277 / fax.:080/5019728
AMALFITANA GAS S.R.L.

n° commessa	Anno	n° elaborato
515	2015	1
	Data:	maggio 2015
	Località:	Ceraso
	codice elaborato:	
	codice file:	

Committente:	Comune di **CERASO**
Nome Progetto / Commessa:	Metanizzazione Comune di **CERASO**
Fase Progettuale: **Definitivo**	Formato UNI:
	Scala: 1 : 20.000

Progettista:
Dott. Ing. **Alberto DE FLAMMINEIS**
Via Fanelli 206/4 - 70125 Bari

Titolo dell'elaborato:
Planimetria generale - Rete di distribuzione in alta pressione (AP) e rete di distribuzione in media pressione (MP)

Concessionaria:
Amalfitana GAS S.r.l.

Revisioni	n°		data

Eseguito da: data	nome	firma	Verificato da: data	nome	firma	Controllo Aziendale da: data	nome	firma