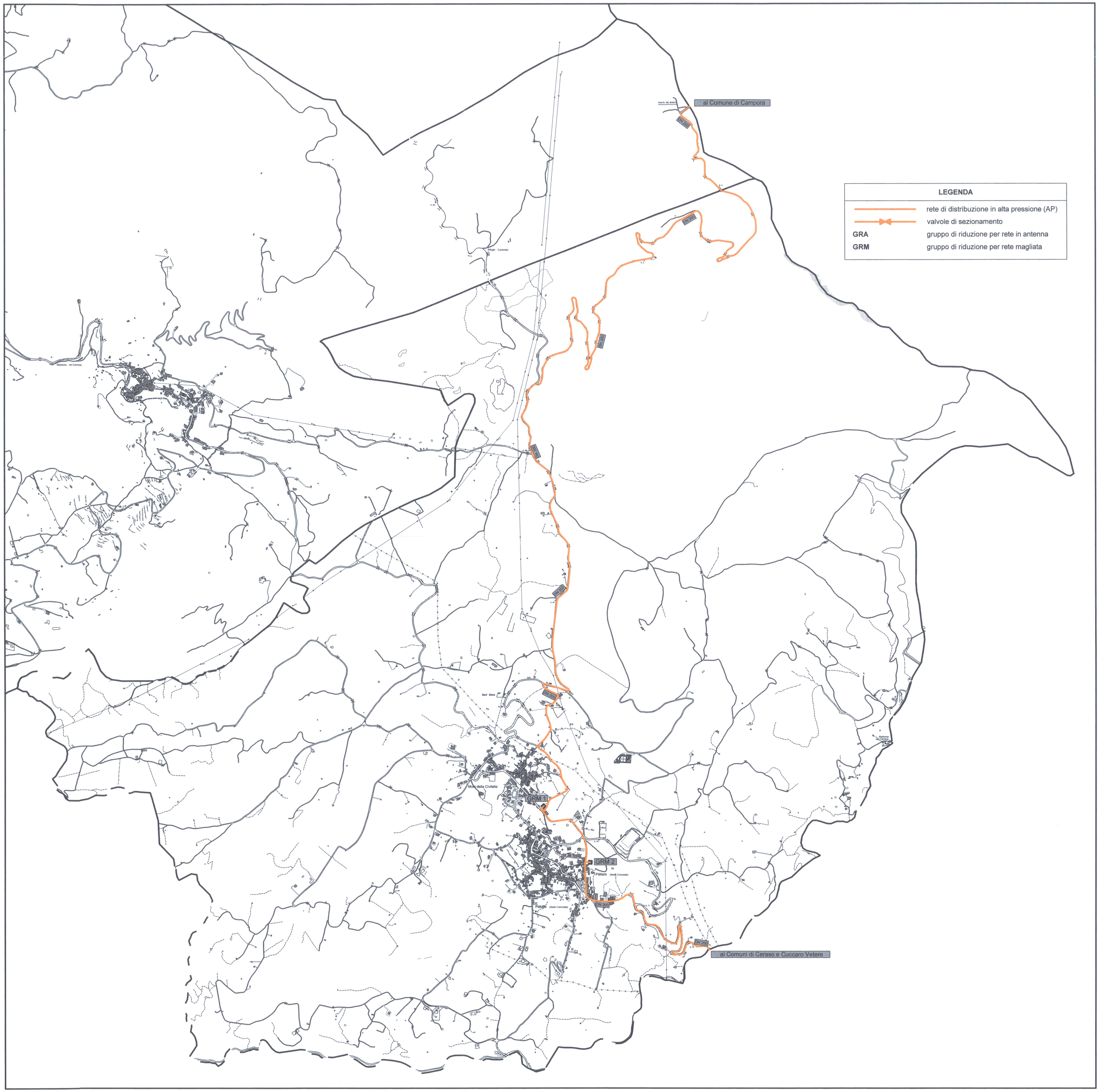

Comune di **MOIO della CIVITELLA**

Provincia di **SALERNO**

RETE DI DISTRIBUZIONE GAS NATURALE NEL TERRITORIO COMUNALE

(Progetto in variante)

ALLEGATO ALLA DELIBERA DI G.C. N.° 88 DEL 12/11/2015

COMUNE DI MOIO DELLA CIVITELLA
Prot. n. 2609
Pervenuto il 29 OTT. 2015
Evaso il

Amalfitana GAS S.r.l.
Via Fanelli 206/4 - 70125 Bari
tel.: 080/5010277/- fax.:080/5019728
AMALFITANA GAS S.r.l.

n° commessa	Anno	n° elaborato
518	2015	1

Data:	maggio 2015
Località:	Moio della Civitella
codice elaborato:	
codice file:	

Committente:	Comune di **MOIO della CIVITELLA**
Nome Progetto / Commessa:	Metanizzazione Comune di **MOIO della CIVITELLA**
Fase Progettuale: **Definitivo**	Formato UNI:
	Scala: 1 : 10.000

Progettista:
Dott. Ing. **Alberto DE FLAMMINEIS**
Via Fanelli 206/4 - 70125 Bari
ALBERTO DE FLAMMINEIS ORDINE DEGLI INGEGNERI PROV. BARI N. 3404

Titolo dell'elaborato:
Planimetria generale - Rete di distribuzione in alta pressione

IL RESPONSABILE DEL PROCEDIMENTO
(Geom. Angelo Stifano)

Concessionaria:
Amalfitana GAS S.r.l.

Revisioni

n°	data

Eseguito da:			Verificato da:			Controllo Aziendale da:		
data	nome	firma	data	nome	firma	data	nome	firma