

IMPIANTO DI PRODUZIONE DI ENERGIA DA FONTE EOLICA  
 "SAN PANCRAZIO TORREVECCHIA" DI POTENZA PARI A 34,50 MW

REGIONE PUGLIA  
 PROVINCIA di BRINDISI  
 COMUNE di SAN PANCRAZIO SALENTINO  
 Località: Masserie Corte Finocchio, Torre Vecchia e Campone  
 OPERE DI CONNESSIONE NEI COMUNI DI: San Pancrazio S. (BR) Erchie (BR) ed Avetrana (TA)

PROGETTO DEFINITIVO  
 Id AU H4QPRN5

Tav.:	Titolo:
R27c	<b>STUDIO ECOLOGICO          - HABITAT NATURA 2000 -</b>

Scala:	Formato Stampa:	Codice Identificatore Elaborato
N.A.	A4	H4QPRN5_Habitat Natura 2000_R27c

Progettazione: <b>STC S.r.l.</b>  Via V. M. STAMPACCHIA, 48 - 73100 Lecce Tel. +39 0832 1798355 studiocalcarella@gmail.com - fabio.calcarella@stc.it Direttore Tecnico: Dott. Ing. Fabio CALCARELLA	Committente: <b>TOZZIgreen</b> Via Brigata Ebraica, 50 - 48123 Mezzano (Ra) Tel. +39 0544 525311 - Fax + 39 0544 525319 pec: tozzi.re@legalmail.it - www.tozziholding.com
---	---



**DOTTORE  
 LEONARDO  
 BECCARISI**  
 N. AA\_067313  
 SEZ. A



**DOTTORE  
 COSIMO  
 GASPARE  
 GIANNUZZI**

Data	Motivo della revisione:	Redatto:	Controllato:	Approvato:
16 febbraio 2018	Prima emissione	BG	FC	TOZZI GREEN S.p.a.

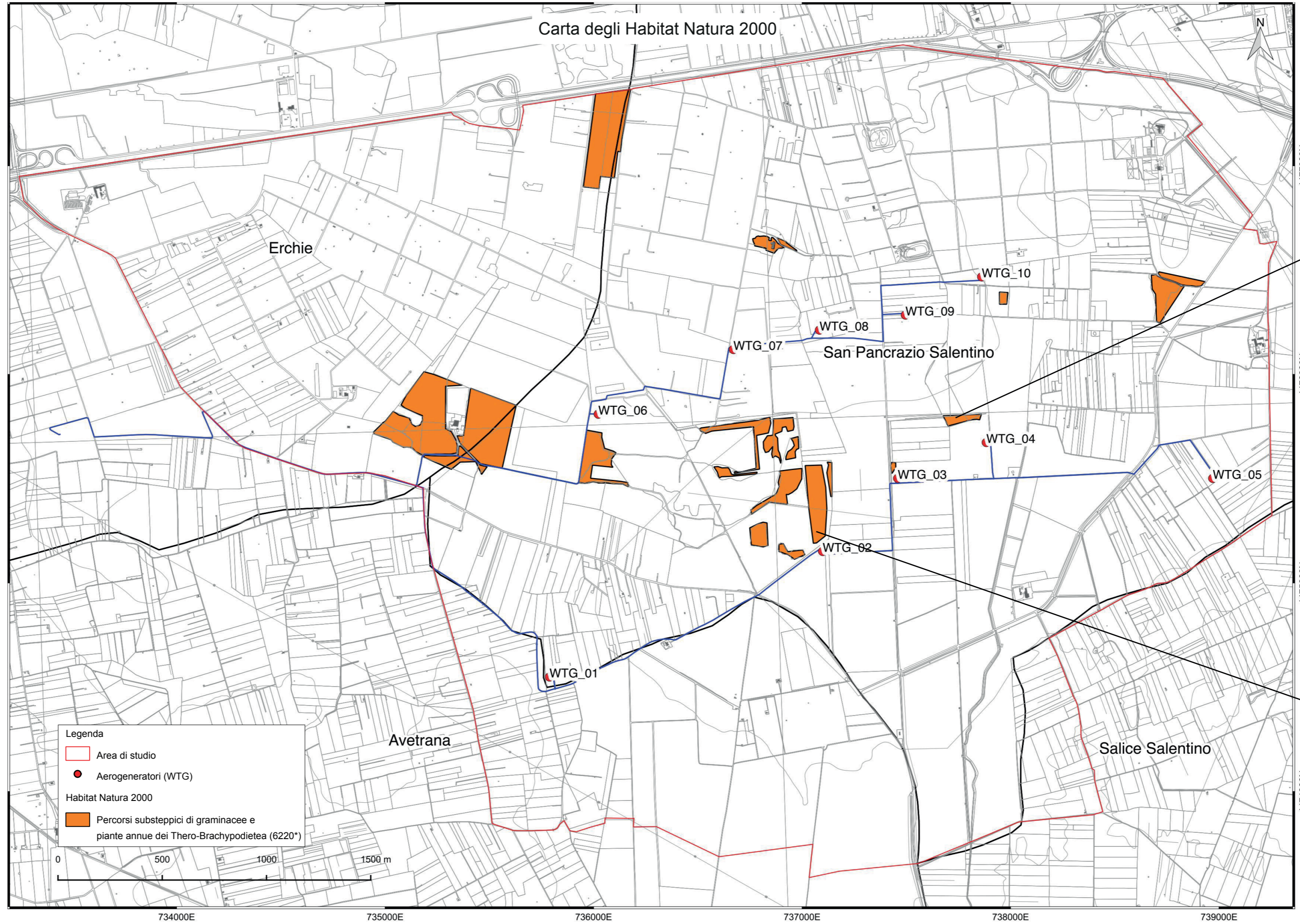

**Legenda**

- Area di studio
- Aerogeneratori (WTG)

**Habitat Natura 2000**

- Percorsi substeppici di graminacee e piante annue dei Thero-Brachypodietea (6220\*)

