

ASSE VIARIO MARCHE - UMBRIA E QUADRILATERO DI PENETRAZIONE INTERNA MAXILOTTO 2
SS 76 "DELLA VAL D'ESINO" - TRATTO ALBACINA - SERRA SAN QUIRICO

VARIANTE ALLA CANTIERIZZAZIONE:
NUOVE PISTE DI CANTIERE
RELAZIONE DI SCREENING

CARTA DELLA VEGETAZIONE

Scala
1/10000

CODIFICA: LO703 1.1B E 23 000 200 PLA 08 A

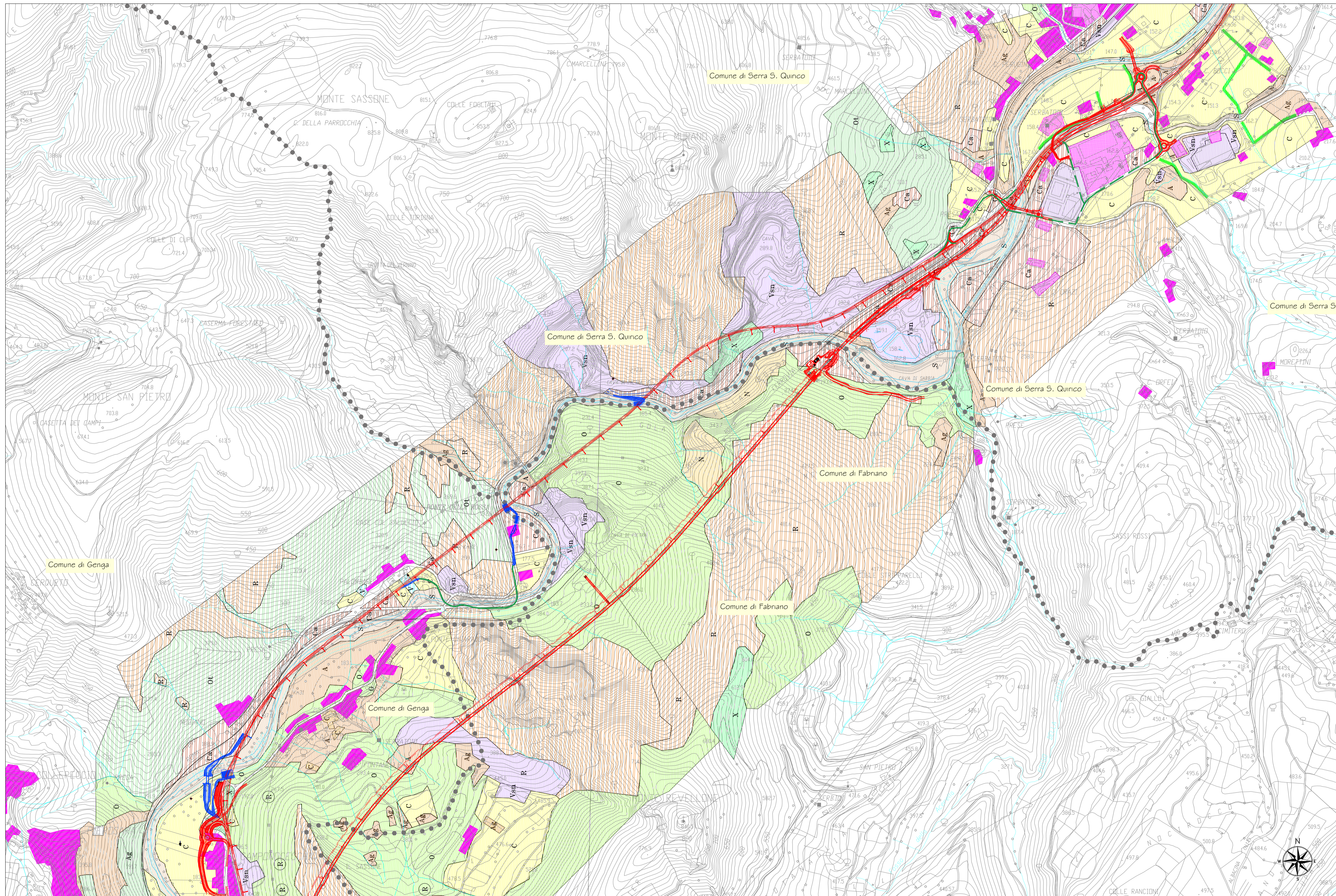

LEGENDA		
	Tracciato di Progetto	
	Nuove piste	
	Viabilità ordinaria a servizio del cantiere	
	bosco a dominanza di quercus ilex cephalantero-quercetum ilicis	
	vegetazione ripulita dei versamenti termofili a ramnus saxatilis moerhousia papulosa, potentilla caulescens con lembi di bosco ricchi di specie mediterranee	
	vegetazione ripulita dei versamenti termofili a ramnus saxatilis moerhousia papulosa, potentilla caulescens con lembi di bosco ostrya carpornifolia, fraxinus ornus, quercus ilex	
	bosco misto a prevalenza di quercus pubescens con partecipazione di ostrya, fraxinus ornus	
	bosco misto a prevalenza di quercus pubescens con partecipazione di ostrya carpornifolia, fraxinus ornus con copertura dello strato arboreo ed arbustivo <60%	
	bosco a dominanza di ostrya carpornifolia e fraxinus ornus	
	bosco misto a dominanza di ostrya carpornifolia e fraxinus ornus con copertura dello strato arboreo ed arbustivo <60%	
	vegetazione riparia a prevalenza di salix alba e populus nigra	
	rimboschimento di conifere a dominanza di pinus pinea, cupressus sempervirens, pinus halepensis	
	arbusteto - Ag-arbusteto a prevalenza di ginepro, taxa, con presenza di ginepro	
	pascolo xerico ad asperula purpurea e bromus erectus	
	pascolo xerico a setaria nitida bromus erectus	
	pascolo mesofilo a briza media e bromus erectus	
	parco con vegetazione ornamentale di rilevante interesse paesaggistico	
	semintivo semplice	
	semintivo arborato	
	colture arboree	
	coltivi abbandonati ed incolti erbacei in genere	
	coltivi abbandonati ed arborati in genere	
	vigneti	
	orti	
	siepi, formazioni lineari lungo strade di campagna, fossi, scarpate stradali o ferroviarie	
	vegetazione scarsa o nulla delle aree di cava o delle altre aree infrastrutturali	
	aree infrastrutturali con presenza di vegetazione ornamentale	
	stazioni rupestri di quercus ilex	
	alberi isolati o in filari (quercus pubescens; morus alba, ecc.)	
	presenza di conifere rimboschite all'interno di conati naturali di caducifoglie	
	vegetazione infestante a prevalenza di robinia pseudoacacia e ailanthus altissima	

**ASSE VIARIO MARCHE-UMBRIA
E QUADRILATERO DI PENETRAZIONE INTERNA
MAXI LOTTO 2**

LAVORI DI COMPLETAMENTO DELLA DIRETTRICE PERUGIA ANCONA:
SS. 318 DI "VALFABBRICA", TRATTO PIANELLO-VALFABBRICA
SS. 76 "VAL D'ESINO", TRATTI FOSSATO VICO - CANCELLI E ALBACINA - SERRA SAN QUIRICO
"PEDEMONTANA DELLE MARCHE", TRATTO FABRIANO-MUCCIA-SFERCIA.

VARIANTE ALLA CANTIERIZZAZIONE: NUOVE PISTE DI CANTIERE

<p>CONTRAENTE GENERALE:</p>	<p>Il responsabile del Contraente Generale:</p> <p>Ing. Federico Montanari</p>	<p>Il responsabile Integrazioni delle Prestazioni Specialistiche:</p> <p>Ing. Salvatore Lieto</p>																						
<p>PROGETTAZIONE: Associazione Temporanea di Imprese</p> <p>Mandatari: </p> <p>Mandanti: </p>																								
<p>RESPONSABILE DELLA PROGETTAZIONE PER I.A.T.I.</p> <p>Ing. Antonio Grimaldi</p>	<p>IL DIRETTORE DEI LAVORI</p> <p>Ing. Peppino Marascio</p>	<p>IL RESPONSABILE DEL PROCEDIMENTO</p> <p>Ing. Giulio Petrizzelli</p>																						
<p>IL COORDINATORE DELLA SICUREZZA IN FASE DI ESECUZIONE</p> <p>Ing. Salvatore Chirico</p>	<p>IL COORDINATORE DELLA SICUREZZA IN FASE DI PROGETTAZIONE</p> <p>Geom. Donato De Paola</p>	<p>1.1.B - S.S. 76 Tratto Albacina - Serra San Quirico Variante alla cantierizzazione: nuove piste di cantiere</p> <p>Relazione di Screening Carta della vegetazione</p>																						
<p>Codice Unico di Progetto (CUP) F12C03000050021 (Assegnato CIPE 20-04-2015)</p> <p>Codice elaborato: <table border="1" style="display: inline-table;"><tr><td>0</td><td>7</td><td>0</td><td>3</td><td>1</td><td>1</td><td>9</td><td>E</td><td>2</td><td>3</td><td>0</td><td>0</td><td>0</td><td>2</td><td>0</td><td>0</td><td>P</td><td>L</td><td>A</td><td>0</td><td>8</td><td>A</td></tr></table></p>		0	7	0	3	1	1	9	E	2	3	0	0	0	2	0	0	P	L	A	0	8	A	<p>SCALA: 1:10000</p> <p>DATA: Febbraio 2018</p>
0	7	0	3	1	1	9	E	2	3	0	0	0	2	0	0	P	L	A	0	8	A			
<table border="1" style="width: 100%;"> <tr> <th>REV.</th> <th>DATA</th> <th>DESCRIZIONE</th> <th>Redatto</th> <th>Controllato</th> <th>Approvato</th> </tr> <tr> <td>A</td> <td>Febbr. 2018</td> <td>EMISSIONE</td> <td>Redatto 1</td> <td>Redatto 2</td> <td>S. Lieto</td> </tr> <tr> <td></td> <td></td> <td></td> <td></td> <td></td> <td>Grimaldi</td> </tr> </table>	REV.	DATA	DESCRIZIONE	Redatto	Controllato	Approvato	A	Febbr. 2018	EMISSIONE	Redatto 1	Redatto 2	S. Lieto						Grimaldi						
REV.	DATA	DESCRIZIONE	Redatto	Controllato	Approvato																			
A	Febbr. 2018	EMISSIONE	Redatto 1	Redatto 2	S. Lieto																			
					Grimaldi																			