

ASSE VIARIO MARCHE - UMBRIA E QUADRILATERO DI PENETRAZIONE INTERNA MAXILOTTO 2
SS 76 "DELLA VAL D'ESINO" - TRATTO ALBACINA - SERRA SAN QUIRICO

VARIANTE ALLA CANTIERIZZAZIONE:
NUOVE PISTE DI CANTIERE
STUDIO DI INCIDENZA

CARTA DEGLI HABITAT AREA
S.I.C. "GOLA DELLA ROSSA"
Z.P.S. "GOLA DELLA ROSSA E DI FRASASSI"

Scala
1/10000

CODIFICA: LO703 1.1B E 23 000 200 PLA 27 A

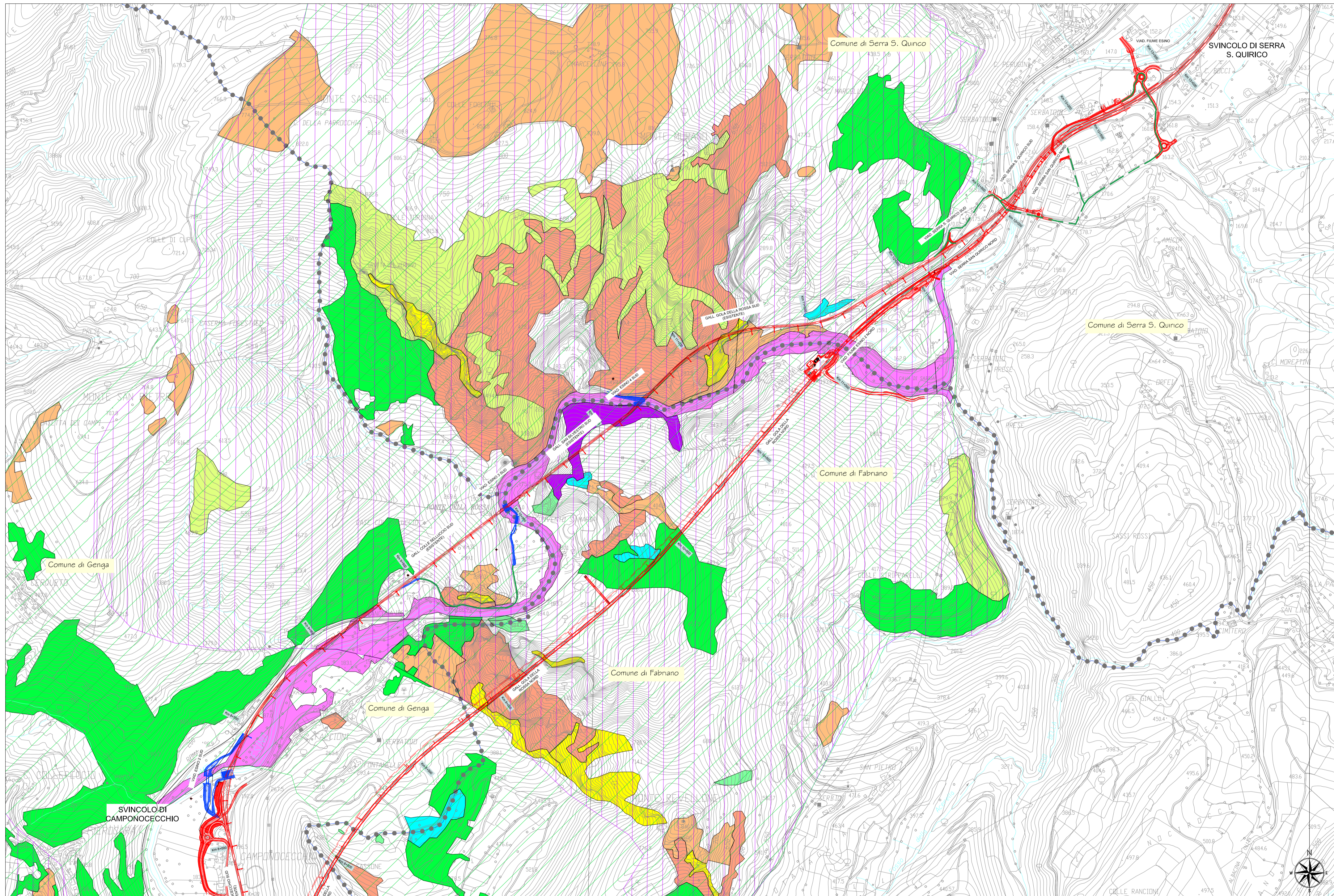

LEGENDA					
	Tracciato di Progetto		Nuove piste		Viabilità ordinaria a servizio del cantiere
	Aree SIC		Aree ZPS		
	Foreste e galleria di Salix alba e Populus alba		Boschi orientali di querce bianche		
	Pareti rocciose calcaree con vegetazione casmofita		Foreste di Quercus ilex e Q. rotundifolia		
	Formazioni a Juniperus communis su lande o prati calcicoli		Formazioni stabili xerotermofite a Buxus sempervirens sui pendii rocciosi (Berberis p.p.)		
	Formazioni erbose secche seminaturali e facies coperte da cespugli su substrato calcareo (Festuco-Brometalia)		Percorsi substepici di graminacee e piante annue del Thero-Brachypodietea		
	Formazioni erbose rupicole calcicole o basofile dell'Alyso-Sedion albi				

**ASSE VIARIO MARCHE-UMBRIA
E QUADRILATERO DI PENETRAZIONE INTERNA
MAXI LOTTO 2**

LAVORI DI COMPLETAMENTO DELLA DIRETTRICE PERUGIA ANCONA:
SS. 318 DI "VALFABBRICA", TRATTO PIANELLO-VALFABBRICA
SS. 76 "VAL D'ESINO", TRATTI FOSSATO VICO - CANCELLI E ALBACINA - SERRA SAN QUIRICO
"PEDEMONTANA DELLE MARCHE", TRATTO FABRIANO-MUCCIA-SFERCIA.

VARIANTE ALLA CANTIERIZZAZIONE: NUOVE PISTE DI CANTIERE

<p>CONTRAENTE GENERALE:</p>	<p>Il responsabile del Contraente Generale:</p> <p>Ing. Federico Montanari</p>	<p>Il responsabile Integrazioni delle Prestazioni Specialistiche:</p> <p>Ing. Salvatore Lieto</p>																						
<p>PROGETTAZIONE: Associazione Temporanea di Imprese</p> <p>Mandatari: </p> <p>Mandanti: </p> <p></p>																								
<p>RESPONSABILE DELLA PROGETTAZIONE PER I.A.T.I.</p> <p>Ing. Antonio Grimaldi</p>	<p>IL DIRETTORE DEI LAVORI</p> <p>Ing. Peppino Marascio</p>																							
<p>IL RESPONSABILE DEL PROCEDIMENTO</p> <p>Ing. Giulio Petrizzelli</p>	<p>IL COORDINATORE DELLA SICUREZZA IN FASE DI ESECUZIONE</p> <p>Ing. Salvatore Chirico</p>	<p>IL COORDINATORE DELLA SICUREZZA IN FASE DI PROGETTAZIONE</p> <p>Geom. Donato De Paola</p>																						
<p>I.I.B. - S.S. 76 Tratto Albacina - Serra San Quirico Variante alla cantierizzazione: nuove piste di cantiere</p> <p>Studio di Incidenza Carta degli Habitat area S.I.C. "Gola della Rossa" e Z.P.S. "Gola della Rossa e di Frasassi"</p>		<p>SCALA: 1:10000</p> <p>DATA: Febbraio 2018</p>																						
<p>Codice Unico di Progetto (CUP) F12C03000050021 (Assegnato CIPE 20-04-2015)</p>																								
<p>Codice elaborato: <table border="1" style="display: inline-table; border-collapse: collapse;"> <tr> <td>0</td><td>7</td><td>0</td><td>3</td><td>1</td><td>1</td><td>9</td><td>E</td><td>2</td><td>3</td><td>0</td><td>0</td><td>0</td><td>2</td><td>0</td><td>0</td><td>P</td><td>L</td><td>A</td><td>2</td><td>7</td><td>A</td> </tr> </table></p>			0	7	0	3	1	1	9	E	2	3	0	0	0	2	0	0	P	L	A	2	7	A
0	7	0	3	1	1	9	E	2	3	0	0	0	2	0	0	P	L	A	2	7	A			
<table border="1" style="width: 100%;"> <thead> <tr> <th>REV.</th> <th>DATA</th> <th>DESCRIZIONE</th> <th>Redatto</th> <th>Controllato</th> <th>Approvato</th> </tr> </thead> <tbody> <tr> <td>A</td> <td>Febbr.2018</td> <td>EMISSIONE</td> <td>Redatto 1</td> <td>Redatto 2</td> <td>S.Lieto Grimaldi</td> </tr> </tbody> </table>	REV.	DATA	DESCRIZIONE	Redatto	Controllato	Approvato	A	Febbr.2018	EMISSIONE	Redatto 1	Redatto 2	S.Lieto Grimaldi												
REV.	DATA	DESCRIZIONE	Redatto	Controllato	Approvato																			
A	Febbr.2018	EMISSIONE	Redatto 1	Redatto 2	S.Lieto Grimaldi																			