SEZIONE TRASVERSALE SU SPALLA "2" 1:50

CARREGGIATA SX — CARREGGIATA DX

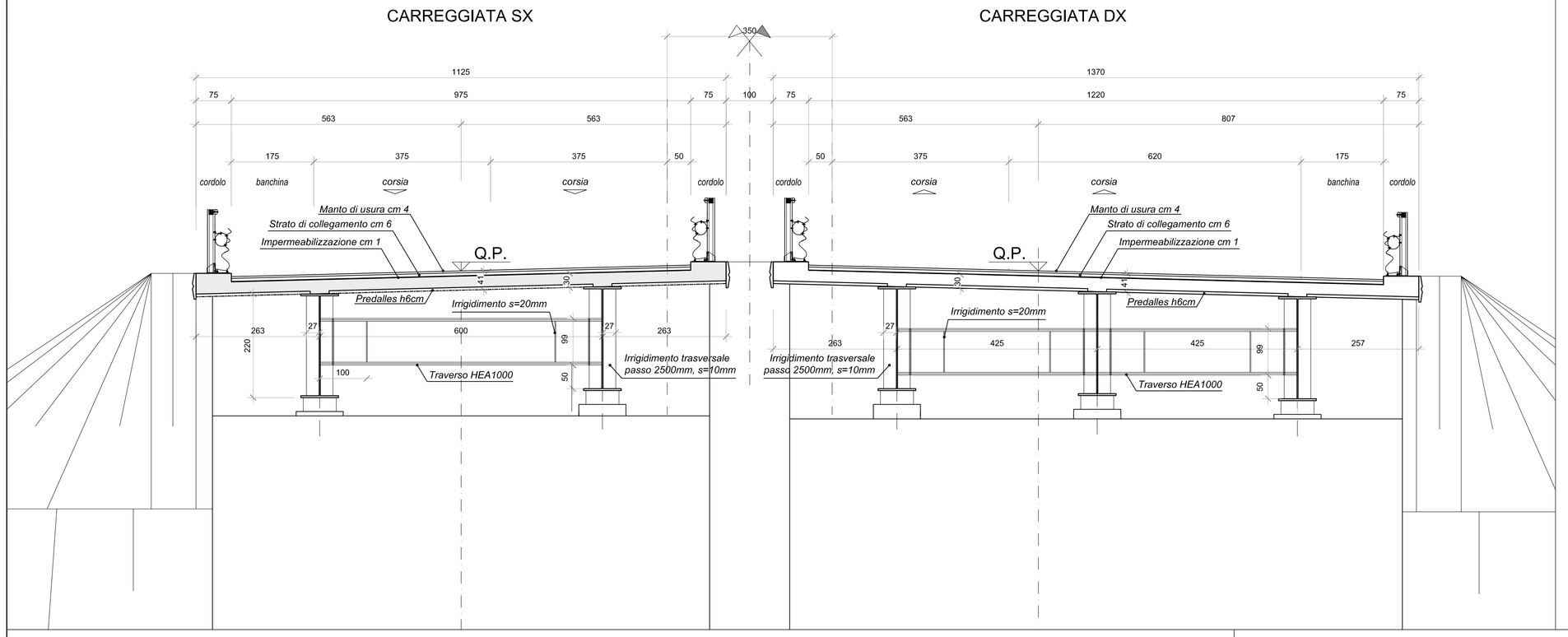

SEZIONE TRASVERSALE SU PILA "2" 1:50

CARREGGIATA SX — CARREGGIATA DX

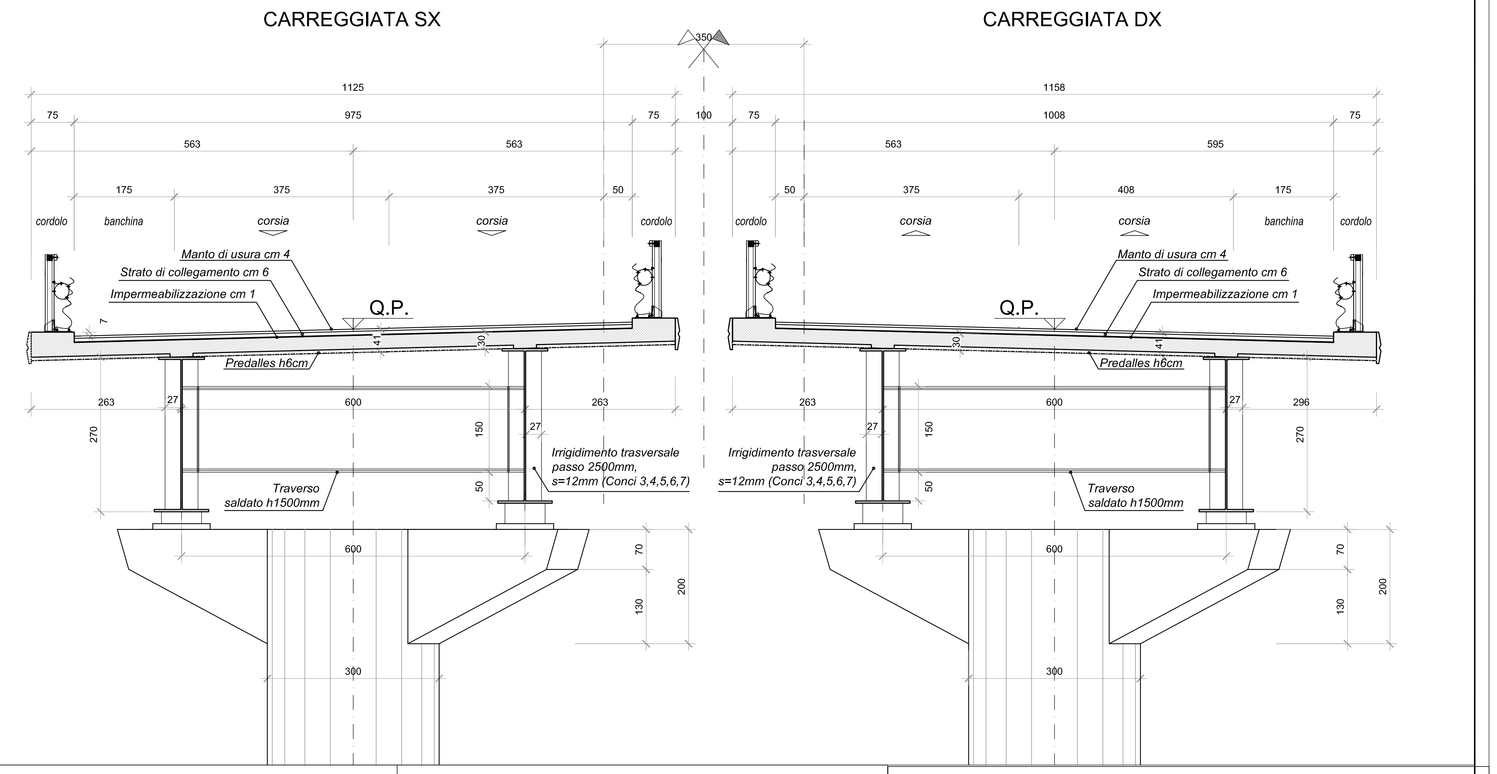

SEZIONE TRASVERSALE SU CAMPATA 1:50
CAMPATA P2 - P3

CARREGGIATA SX — CARREGGIATA DX

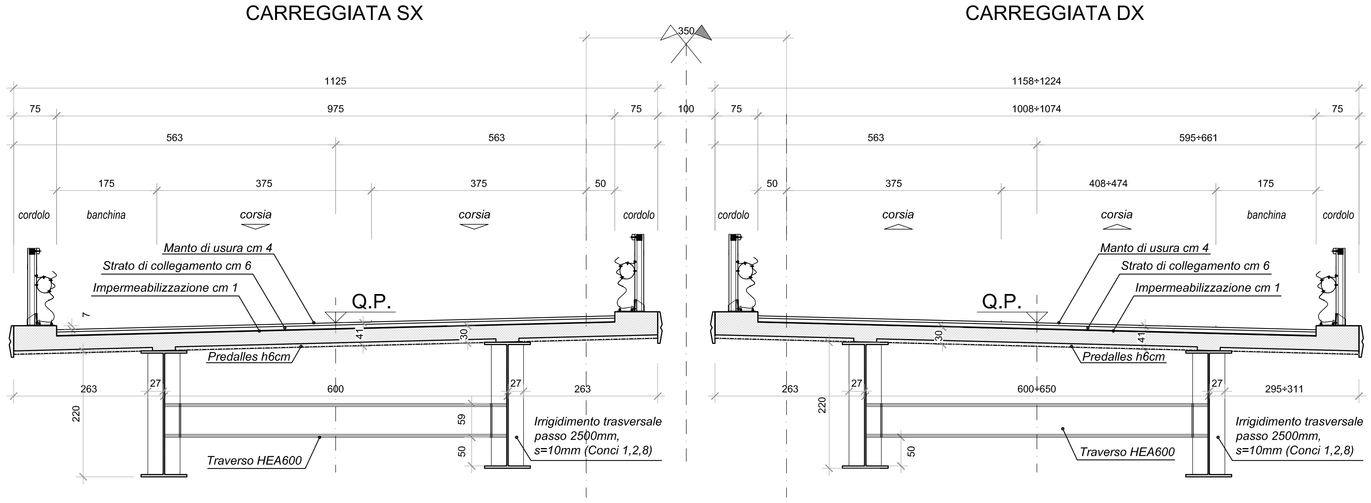

SEZIONI TRAVERSI

Traverso di campata
HEA600

SCALA 1:25
Quote in mm

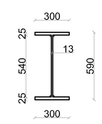

Traverso su PILA
SALDATO h1500

SCALA 1:25
Quote in mm

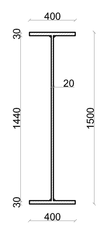

Traverso su SPALLA
HEA1000

SCALA 1:25
Quote in mm

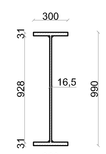

PARTICOLARE CHIODI NELSON

SCALA 1:10
Quote in mm

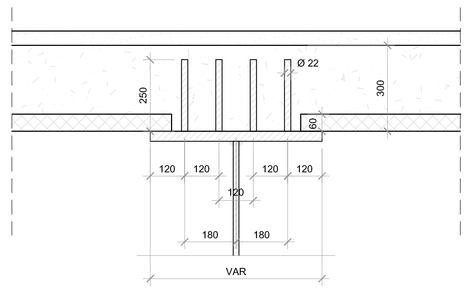

PARTICOLARE SOLETTA - PREDALLE

SCALA 1:10
Quote in mm

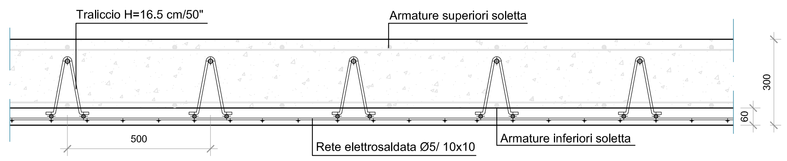

Anas SpA

Direzione Progettazione Realizzazione Lavori

ITINERARIO INTERNAZIONALE E78
S.G.C. GROSSETO - FANO

ADEGUAMENTO A 4 CORSIE
NEL TRATTO GROSSETO - SIENA (S.S. 223 "DI PAGANICO")
DAL KM 41+600 AL KM 53+400 - LOTTO 9

PROGETTO DEFINITIVO

PROGETTISTA:
Ing. ALESSANDRO MICHELI
Ordine Ing. di Roma n. 19654
Ing. ACHILLE DEVITOFRANCESCHI
Ordine Ing. di Roma n. 19716

IL GEOLOGO:
Geol. SERENA MAJETTA
Ordine Geol. del Lazio n. 928

IL COORDINATORE PER LA SICUREZZA IN FASE DI PROGETTAZIONE:
Geom. FABIO GUERIGHM

VISTO: IL RESPONSABILE DEL PROCEDIMENTO:
Ing. CARLO DIEMOZ

COD. PROG.

PROGETTO	LIV. PROG.	N. PROG.
L 0 7 0 2 D	D	0 3 0 1

OPERE D'ARTE – VIADOTTI
VIADOTTO SUL FIUME MERSE
CARPENTERIA IMPALCATO TAV. 2 DI 2

NOME FILE NOME FILE	REVISIONE	SCALA:
T 0 0 V I 0 2 S T R C P 0 2	C	VARIE

C	Aggiornamento	SETT. 2017			
B	Aggiornamento e integrazioni (richiesta MIT n° 4655 del 27/04/2016)	LUG. 2016			
A	Emissione	SET. 2005			
		DATA	REDATTO	VERIFICATO	APPROVATO