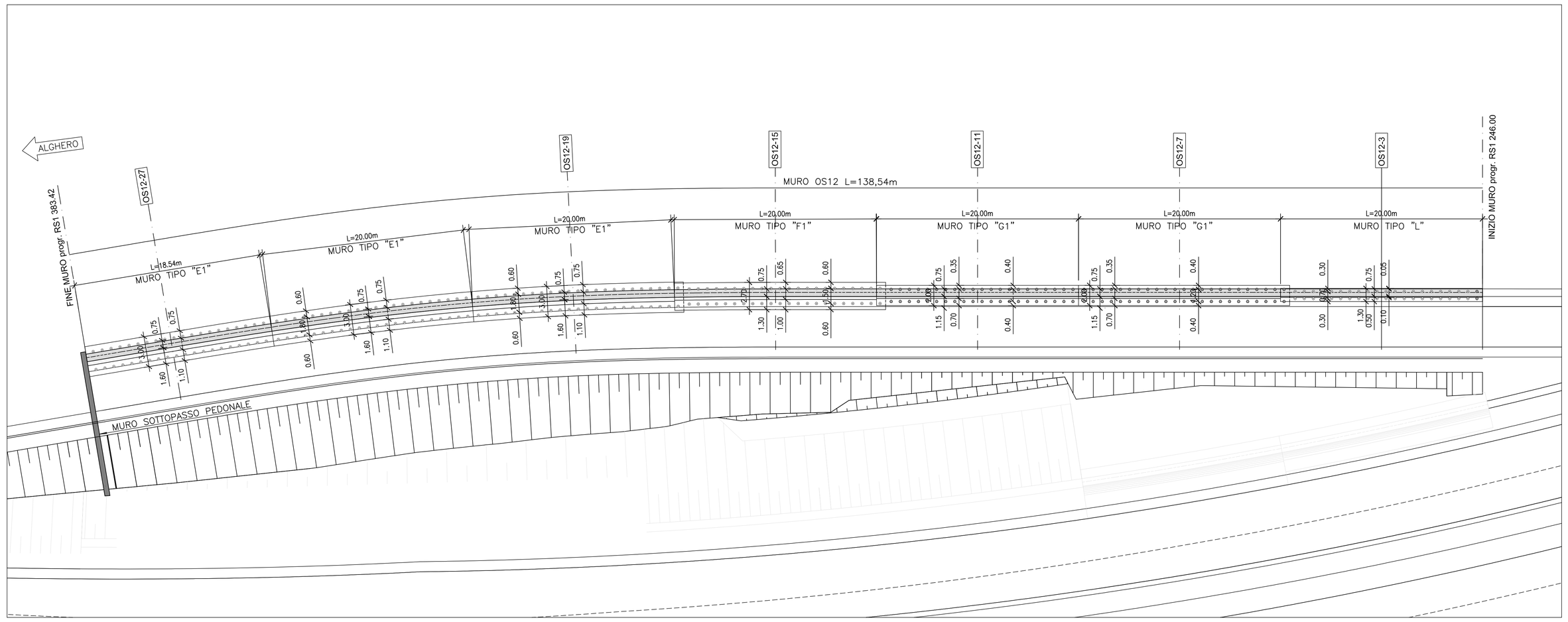

PIANTA MURO –OS12–
scala 1:200

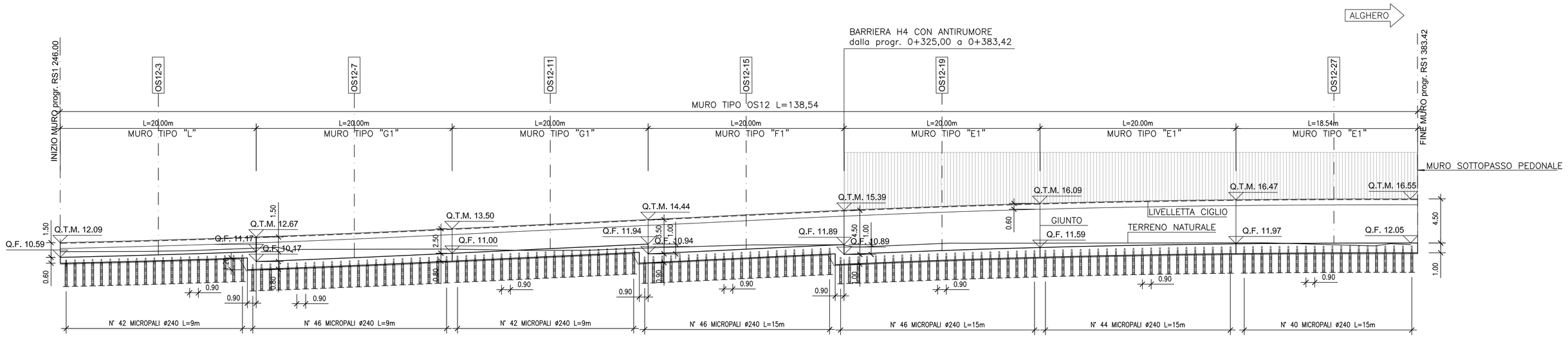

PROSPETTO MURO –OS12–
scala 1:200

NOTE GENERALI

KEY PLAN

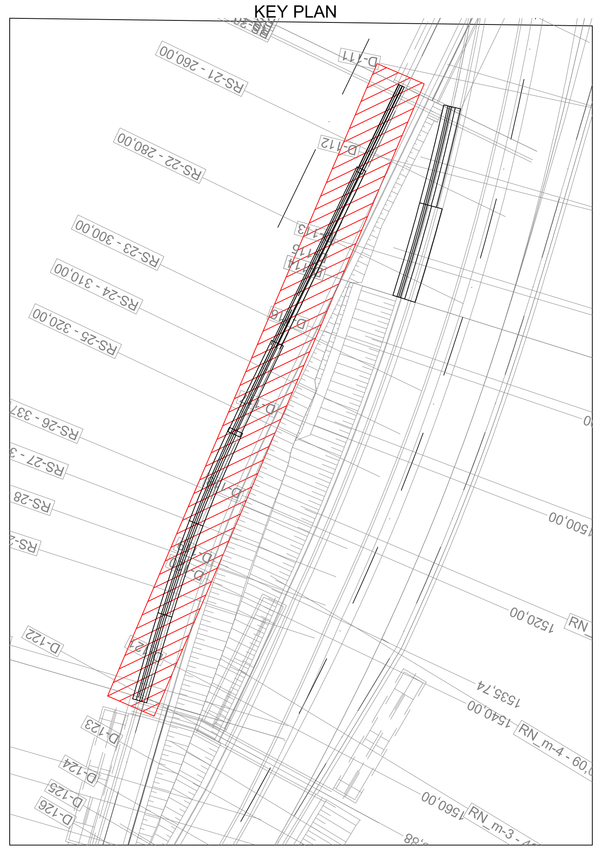

TABELLA MATERIALI :

CONGLOMERATO CEMENTIZIO PER MAGRONE:
– Classe di resistenza minima C12/15

CALCESTRUZZO:
FONDAZIONI MURI:
– Classe di resistenza minima C28/35
– Classe di esposizione XC2
ELEVAZIONI MURI:
– Classe di resistenza minima C28/35
– Classe di esposizione XC2
ACCIAIO PER ARMATURE ORDINARIE:
– Acciaio in barre nervate tipo B450C
$f_{yk} \geq 450$ MPa
$f_{tk} > 540$ MPa
COPRIFERRO per fondazioni: 45.0 mm
COPRIFERRO per elevazioni: 45.0 mm

ACCIAIO PER MICROPALI
– Acciaio S355 H

MISCELA CEMENTIZIA PER MICROPALI
– Classe di Resistenza minima C25/30
– Diametro massimo inerte 16 mm
– Classe di esposizione XC2
– Classe di consistenza S5

anas — Direzione Progettazione e Realizzazione Lavori

NUOVA S.S.291
COLLEGAMENTO SASSARI - ALGHERO - AEROPORTO
Lavori di costruzione del 1° lotto Mamuntanas - Alghero
e del 4° lotto di collegamento con l'aeroporto di Fertilia

PROGETTO DEFINITIVO — COD. CA29

PROGETTAZIONE: ANAS - DIREZIONE PROGETTAZIONE E REALIZZAZIONE LAVORI

PROGETTISTI:
Dott. Ing. ACHILLE DEVITOFRANCESCHI
Ordine Ing. di Roma n. 19116
Dott. Ing. ALESSANDRO MICHELI
Ordine Ing. di Roma n. 19654
IL GEOLOGO:
Dott. Geol. Serena MALETTA
Ordine Geol. Lazio n. 928
IL RESPONSABILE DEL S.I.A.
Dott. Arch. GIOVANNI MAGARO'
Ordine Arch. di Roma n. 16183
COORDINATORE PER LA SICUREZZA IN FASE DI PROGETTAZIONE
Geom. FABIO QUONDAM
VISTO: IL RESP. DEL PROCEDIMENTO
Dott. Ing. SALVATORE FRASCA

PROTOCOLLO | DATA

OPERE DI SOSTEGNO

OS12 - Diramazione Alghero rampa sud - prog. 0+246,00 - 0+383,42
Planimetria e prospetto

CODICE PROGETTO (PROGETTO / LIV. PROG. / N. PROG.)	NOME FILE T01OS12GETDI01_A.dwg	REVISIONE	
LOPLSC D 1601	CODICE ELAB. T01OS12GETDI01	A	1:200

REV.	DESCRIZIONE	DATA	REDATTO	VERIFICATO	APPROVATO
D					
C					
B					
A	Nuova emissione a seguito indirizzo MIT del 11-05-2016	SET 2017			