anas

Direzione Progettazione e Realizzazione Lavori

NUOVA S.S.291
COLLEGAMENTO SASSARI - ALGHERO - AEROPORTO

Lavori di costruzione del 1° lotto Mamuntanas - Alghero
e del 4° lotto di collegamento con l'aeroporto di Fertilia

PROGETTO DEFINITIVO

COD. CA29

PROGETTAZIONE: ANAS - DIREZIONE PROGETTAZIONE E REALIZZAZIONE LAVORI

PROGETTISTI:

Dott. Ing. ACHILLE DEVITOFRANCESCHI
Ordine Ing. di Roma n. 19116

Dott. Ing. ALESSANDRO MICHELI
Ordine Ing. di Roma n. 19654

IL GEOLOGO
Dott. Geol. Serena MAJETTA
Ordine Geol. Lazio n. 928

IL RESPONSABILE DEL S.I.A.
Dott. Arch. GIOVANNI MAGARO'
Ordine Arch. di Roma n. 16183

COORDINATORE PER LA SICUREZZA IN FASE DI PROGETTAZIONE
Geom. FABIO QUONDAM

VISTO: IL RESP. DEL PROCEDIMENTO
Dott. Ing. SALVATORE FRASCA

PROTOCOLLO | DATA

RELAZIONE PAESAGGISTICA
Book fotografico dello stato di fatto

CODICE PROGETTO			NOME FILE T00IA00AMBPV01_A.dwg	REVISIONE	
PROGETTO	LIV. PROG.	N. PROG.	CODICE ELAB. T00IA00AMBPV01	A	-
LOPLSC	D	1601			

REV.	DESCRIZIONE	DATA	REDATTO	VERIFICATO	APPROVATO
D					
C					
B					
A	Nuova emissione a seguito indirizzo MIT del 11-05-2016	SET 2017			

1

2

3

4

5

6

7

8

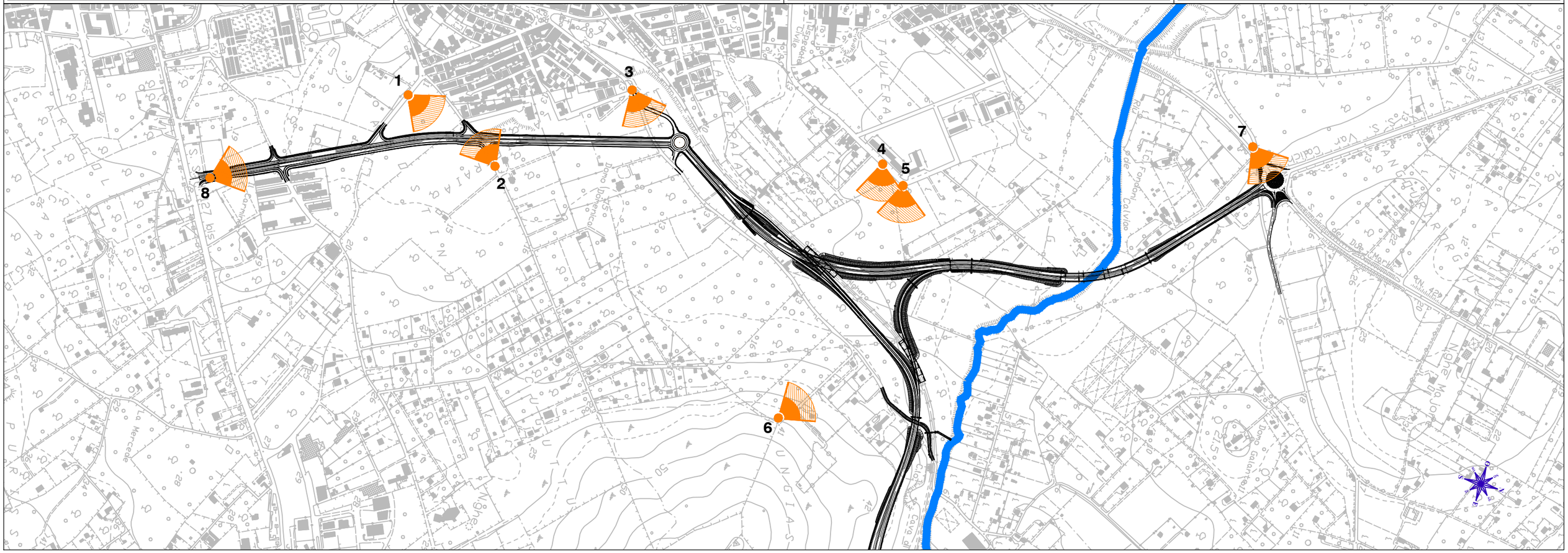
1
2
3
4
5
6
7
8

9

10

11

12

13

14

15

16

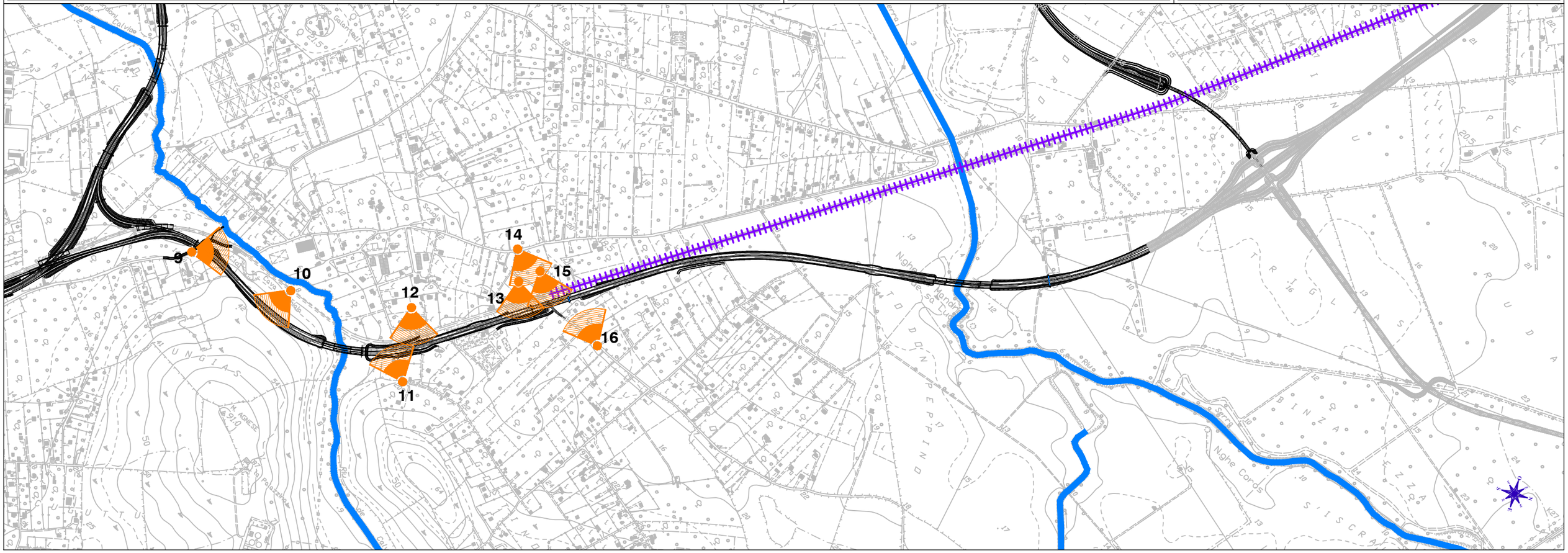
9
10
11
12
13
14
15
16

17

18

19

20

21

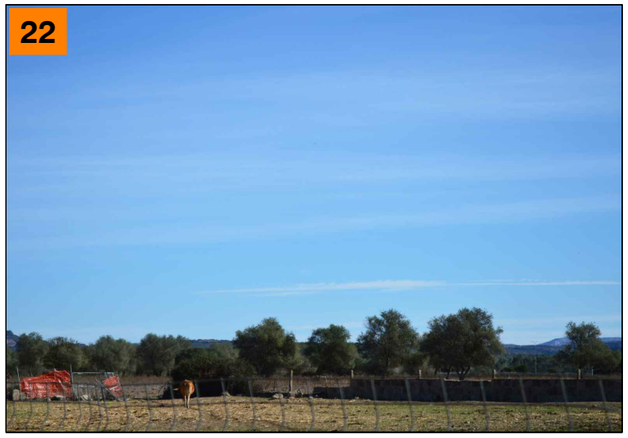
22

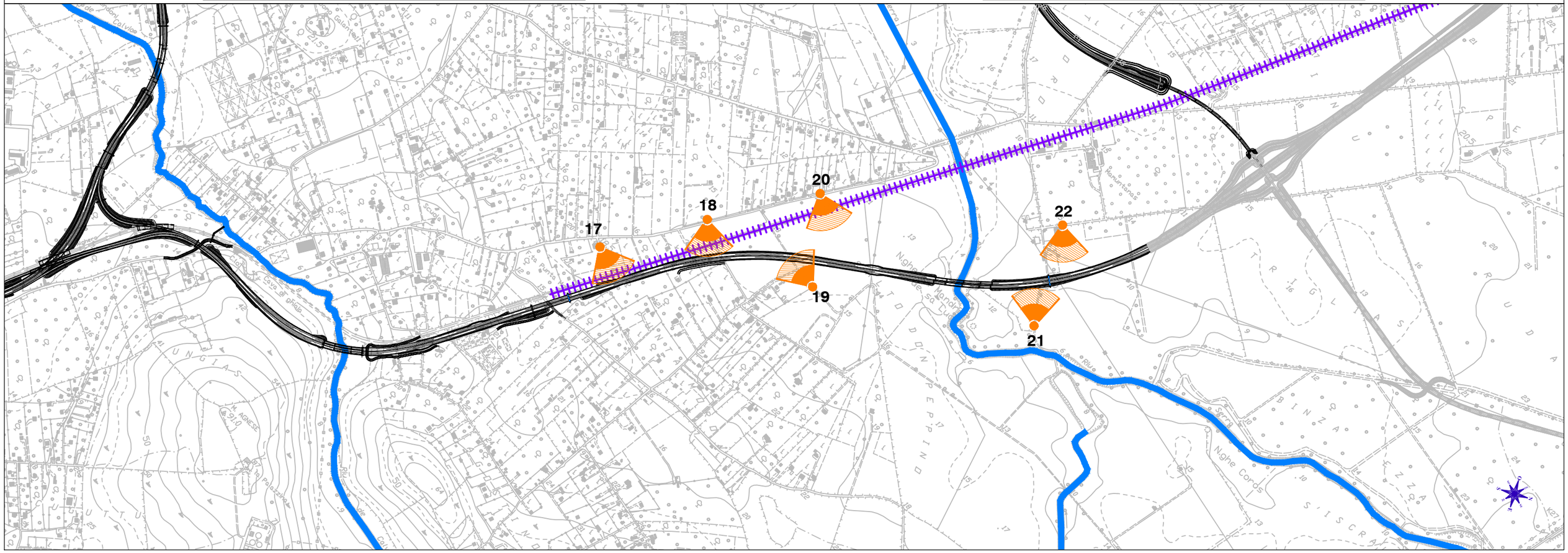
17
18
19
20
21
22

23

24

25

26

27

28

29

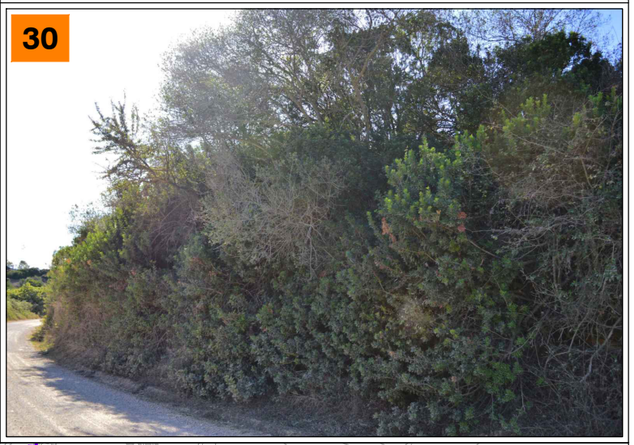
30

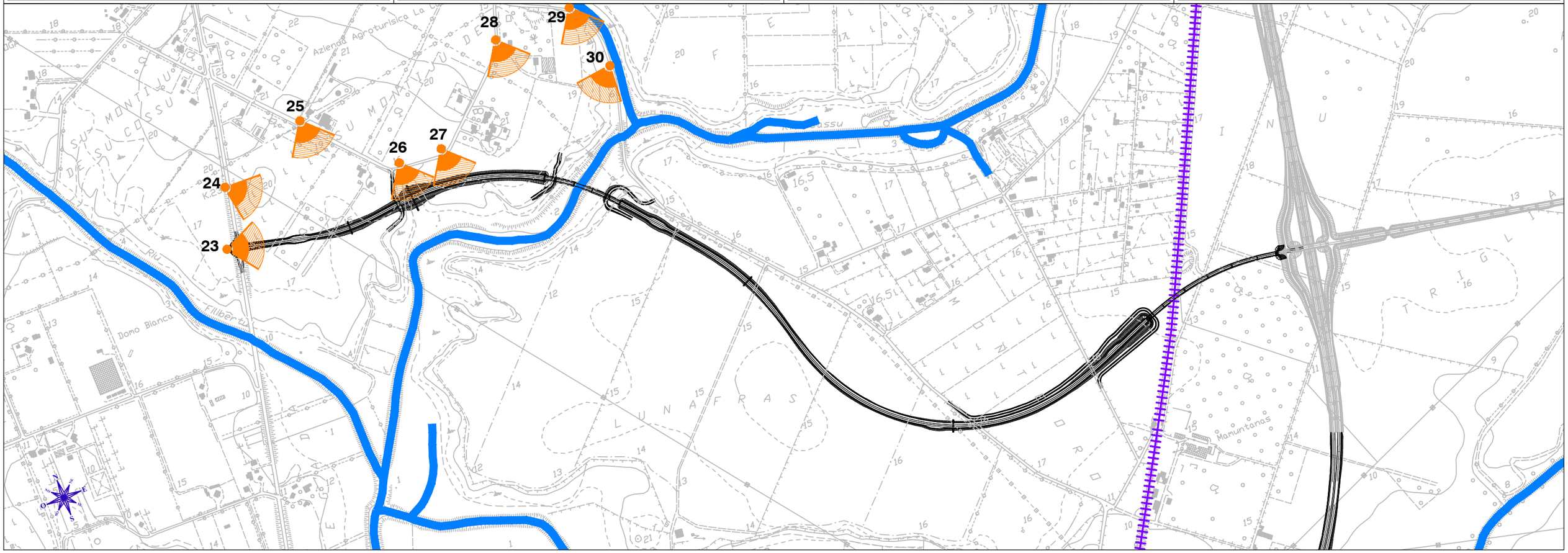
23
24
25
26
27
28
29
30
Azienda Agroturistica La
Domo Bianca
Manuntanas
LUNAFRAS
16.5

31

32

33

34

35

36

37

38

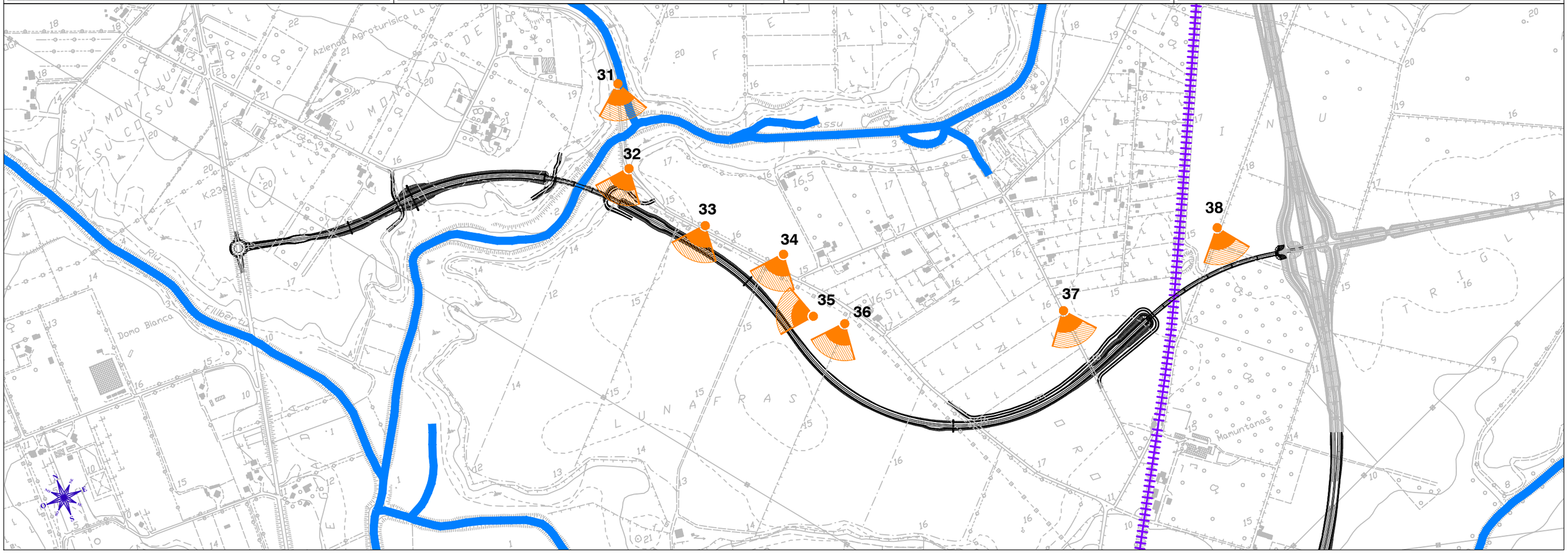
31
32
33
34
35
36
37
38
Azienda Agroturistica La
Domo Bianca
Manuntanas

39

40

41

42

43
30

44

45

46

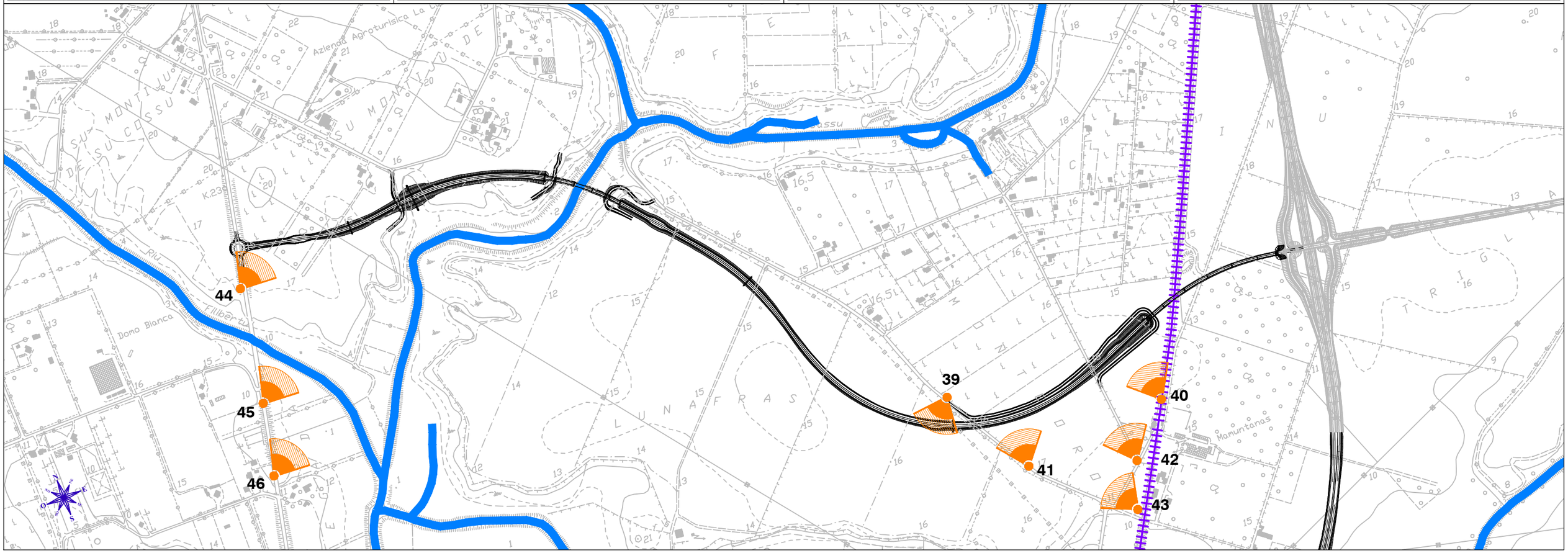
44
45
46
39
40
41
42
43
Azienda Agroturistica La
Domo Bianca
Manuntanas
LUNAFRAS
N
O
E
S