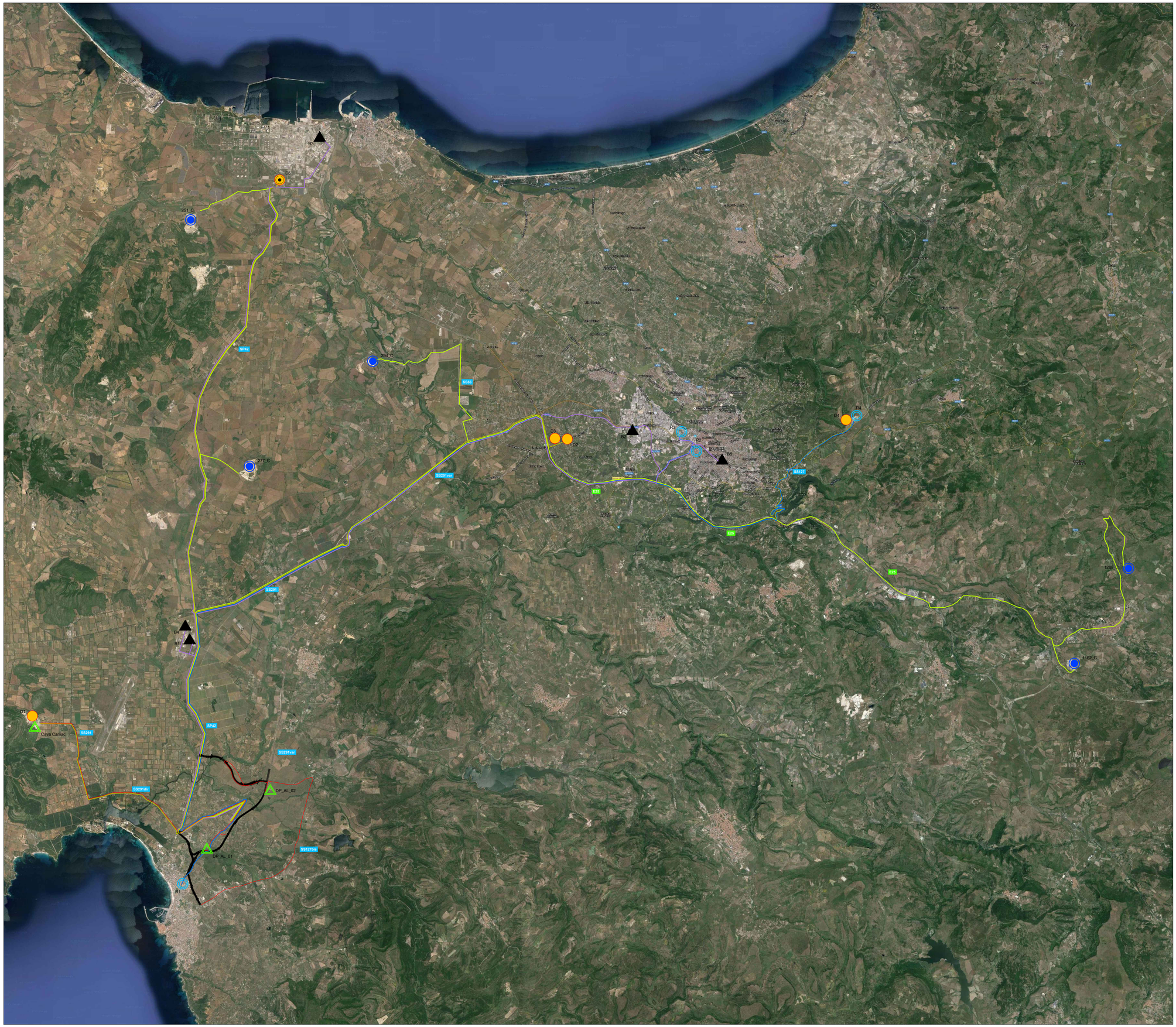

LEGENDA

CAVE

n°_C

IMPIANTI DI RECUPERO

Rn° IMPIANTI DI RECUPERO

DISCARICHE

Dn° DISCARICHE INERTI

Dn° DISCARICHE RIFIUTI NON PERICOLOSI

IMPIANTI DI PRODUZIONE CLS E BITUMI

Bn° IMPIANTI DI PRODUZIONE CLS/BITUMI

SITI DI DEPOSITO DEFINITIVO

SITI DI DEPOSITO DEFINITIVO

PERCORSI RAGGIUNGIMENTO SITI DI CAVA

PERCORSI RAGGIUNGIMENTO SITI DI DISCARICA

PERCORSI RAGGIUNGIMENTO IMPIANTI PRODUZIONE CLS E BITUMI

PERCORSI RAGGIUNGIMENTO IMPIANTI DI RECUPERO

PERCORSI TRASPORTO TERRE E ROCCE COME SOTTOPRODOTTI

Cave

codice	Denominazione cava	Comune	Località	Distanza (*) [km]	Prodotto commerciale	Materiale
277_C	Monte Nurra	Sassari	Cava Monte Nurra	21	Inerti per conglomerati	Calcare
294_C	Abba Meiga	Sassari	La Crocca	33	Inerti per conglomerati	Calcare
251_C	Monte Rosù	Sassari	SP34, 54	33	Inerti per conglomerati	Calcare
1162_C	Murineddu	Ploaghe (SS)	Murineddu	56	Inerti per conglomerati	Sabbia silicea
1289_C	Santa Giulia	Ploaghe (SS)	Serras	63	Inerti per riempimenti stradali	Calcare

Impianti di produzione calcestruzzo

codice	Nome	Comune	Località	Distanza (*) [km]
B1	Cermal Srl	Alghero	Zona Ind. S. Marco	12
B2	Novacal Srl	Sassari	Sassari	33
B3	LOR. CAL. S.r.l.	Porto Torres (SS)	-	34

Impianti di produzione bitumi

codice	Nome	Comune	Località	Distanza (*) [km]
B4	Monte Nurra srl	Sassari	Zona Ind. S. Marco	12
B5	Impresa Scalpellini Posatori e Affini (S.P.E.A.)	Sassari	Sassari	37

Impianti recupero

codice	Nome	Comune	Distanza (*) [km]	CER
R1	EUROMETAL Srl - Centro recupero metalli	Alghero	3	tutte le tipologie di metalli da 170401 a 170407; 170411 e altre tipologie di codici CER riguardanti i metalli
R2	Viabila di Polo Claudio Srl	Sassari	36	170302
R3	Eredi Marceddu Costantino	Sassari	34	170405 ferro e acciaio
R4	Societa Ecologica R2 sas	Sassari	45	In attesa autorizzazione per recupero terre

Discariche per inerti

codice	Nome	Comune	Località	n° autorizzazione	Distanza (*) [km]	CER
D1	CA.MA.C. S.r.l. (Cave Manufatti Cemento)	Alghero	Monte Doglia	n. 01 del 17/12/2014	12	010413 101103 170101 170102 170103 170107 170202 170504 170904 200202
D2	GIO.MA. Srl	Sassari	Li Curunneddi	n. 1 del 20/05/2015 con PDF	29	170107 170102 170103 170107 170202 170504 170904 101103 200202 010413
D3	Industriale Monte Rosù Spa	Sassari	SP34, 54	4/DRI 6/8/2010	29	170107 170504 170101
D4	Societa Ecologica R2 Srl	Sassari	-	1/DRI 22/7/2010	45	170904 170504

Discariche per rifiuti speciali non pericolosi

codice	Nome	Comune	Località	n° autorizzazione	Distanza (*) [km]
D5	Consortio Industriale Provinciale Sassari	Porto Torres (SS)	Barrabò	AIA 1 del 31/05/2016	31

(*) distanze calcolate prendendo come punto di riferimento il baricentro del bacciuolo dimeto Fe (piazzale PEB e PEN)

anas — *Direzione Progettazione e Realizzazione Lavori*

NUOVA S.S.291
COLLEGAMENTO SASSARI - ALGHERO - AEROPORTO
Lavori di costruzione del 1° lotto Mamuntanas - Alghero
e del 4° lotto di collegamento con l'aeroporto di Fertilia

PROGETTO DEFINITIVO — COD. CA29

PROGETTAZIONE: ANAS - DIREZIONE PROGETTAZIONE E REALIZZAZIONE LAVORI

PROGETTISTI:
Dott. Ing. ACHILLE DEVITOFRANCESCHI
Ordine Ing. di Roma n. 19116
Dott. Ing. ALESSANDRO MICHELI
Ordine Ing. di Roma n. 19654

IL GEOLOGO
Dott. Geol. Serena MAJETTA
Ordine Geol. Lazio n. 928

IL RESPONSABILE DEL S.I.A.
Dott. Arch. GIOVANNI MAGARO'
Ordine Arch. di Roma n. 16183

COORDINATORE PER LA SICUREZZA IN FASE DI PROGETTAZIONE
Geom. FABIO OCCHIGNA

VISTO: IL RESP. DEL PROCEDIMENTO
Dott. Ing. SALVATORE FRASCA

PROTOCOLLO — DATA

CANTIERIZZAZIONE
PLANIMETRIA UBICAZIONE SITI DI CAVA/DISCARICA E DEPOSITO E PERCORSI DI COLLEGAMENTO

CODICE PROGETTO (PROGETTO / LIV. PROG. / N. PROG.)	NOME FILE T00CA00CANCO01A.dwg	REVISIONE	
LOPLSC D 1601	CODICE ELAB. T00CA00CANCO01	A	1:50.000

REV.	DESCRIZIONE	DATA	REDATTO	VERIFICATO	APPROVATO
D					
C					
B					
A	Nuova emissione a seguito indirizzo MIT del 11-05-2016	SET 2017			