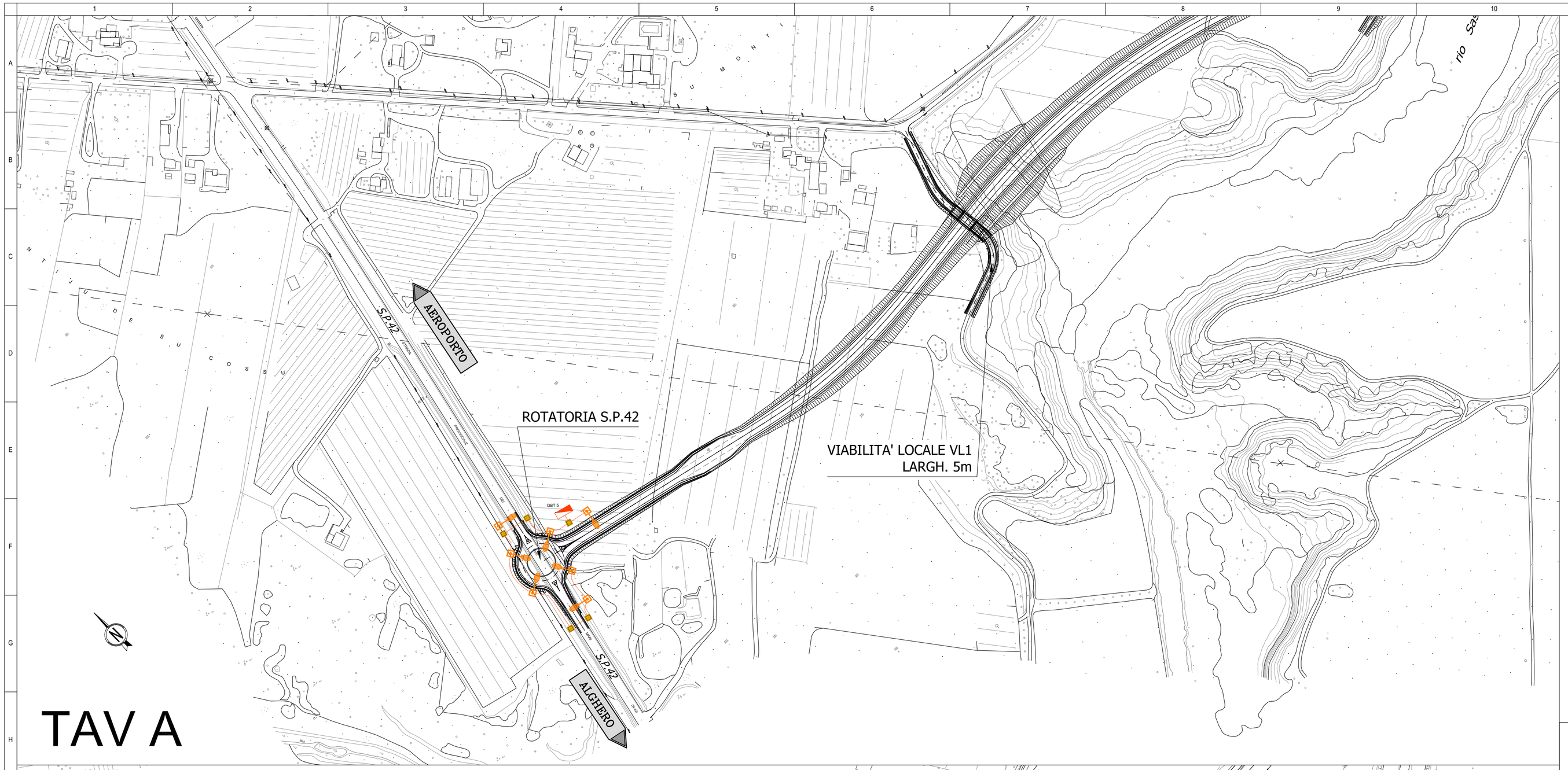

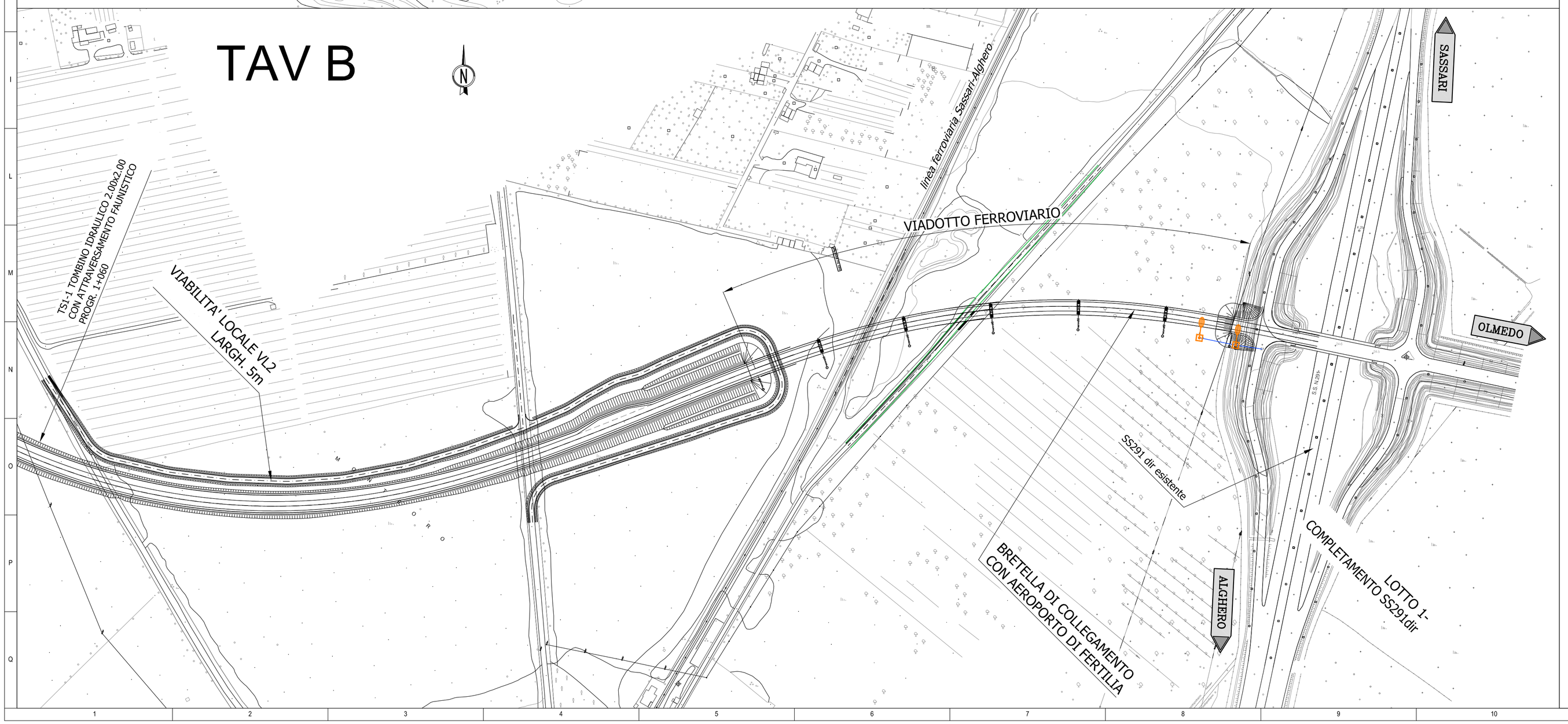

KEY - PLAN

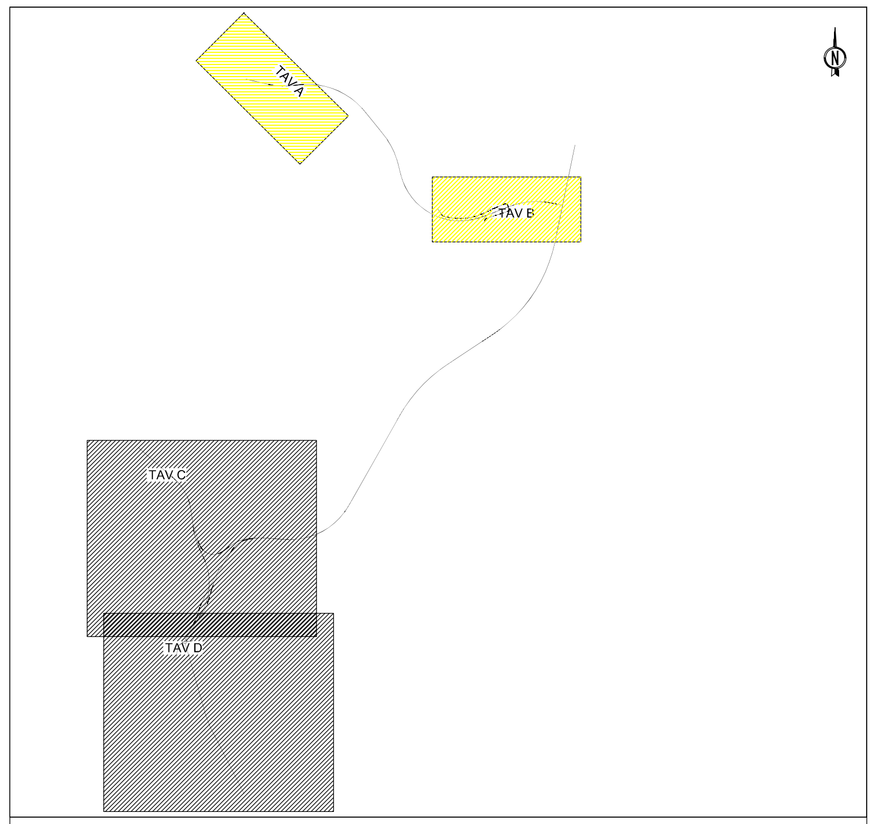

LEGENDA

	Quadro Elettrico (consegna energia in BT)
	Circuito Monofase "R3", in cavidotto interrato Φ 110, realizzato con cavo unipolare ARG7R 0,6/1 kV di sez. 2X16 mmq, di lunghezza L=240 m, per alimentazione di 7 corpi illuminanti a LED
	Circuito Monofase "L1", in cavidotto interrato Φ 110, realizzato con cavo unipolare ARG7R 0,6/1 kV di sez. 2X16 mmq, di lunghezza L=50 m, da collegare all'impianto di illuminazione già presente
	Palo in acciao zincato h.f.t.10 m con armatura stradale a LED di potenza 76 W e flusso luminoso di 10057 lm con pozzetto base palo (vedi particolare)
	Pozzetto di infilaggio 50x50 (dim.interne) in cls

anas — *Direzione Progettazione e Realizzazione Lavori*

NUOVA S.S.291
COLLEGAMENTO SASSARI - ALGHERO - AEROPORTO
Lavori di costruzione del 1° lotto Mamuntanas - Alghero
e del 4° lotto di collegamento con l'aeroporto di Fertilia

PROGETTO DEFINITIVO — COD. CA29

PROGETTAZIONE: ANAS - DIREZIONE PROGETTAZIONE E REALIZZAZIONE LAVORI

PROGETTISTI:
Dott. Ing. ACHILLE DEVITOFRANCESCHI
Ordine Ing. di Roma n. 19116
Dott. Ing. ALESSANDRO MICHELI
Ordine Ing. di Roma n. 19654

IL GEOLOGO
Dott. Geol. Serena MAJETTA
Ordine Geol. Lazio n. 928

IL RESPONSABILE DEL S.I.A.
Dott. Arch. GIOVANNI MAGARO'
Ordine Arch. di Roma n. 16183

COORDINATORE PER LA SICUREZZA IN FASE DI PROGETTAZIONE
Geom. FABIO QUONDAM

VISTO: IL RESP. DEL PROCEDIMENTO
Dott. Ing. SALVATORE FRASCA

PROTOCOLLO | DATA

IMPIANTI
LOTTO 4
DISPOSIZIONE APPARECCHI DI ILLUMINAZIONE, VIE CAVI E CIRCUITI DI ALIMENTAZIONE

CODICE PROGETTO (PROGETTO / LIV. PROG. / N. PROG.)	NOME FILE TO2IM02IMPPP01_A.dwg	REVISIONE	
LOPLSC D 1601	CODICE ELAB. T02IM02IMPPP01	A	1:2000

REV.	DESCRIZIONE	DATA	REDATTO	VERIFICATO	APPROVATO
D					
C					
B					
A	Nuova emissione a seguito indirizzo MIT del 11-05-2016	SET 2017	Ing. A. Vitali	Ing. M. Ignessi	Ing. P. Valerio