

**OSSERVAZIONE N° 12 AL PROGETTO: REALIZZAZIONE DEL PARCO EOLICO “SAN PAOLO” COMUNE DI SAN PAOLO DI CIVITATE – COD. 3905 del 23 Gennaio 2018**

**Presentazione di osservazioni relative alla procedura di:**

- Valutazione Ambientale Strategica (VAS) – art.14 co.3 D.Lgs.152/2006 e s.m.i.  
 Valutazione di Impatto Ambientale (VIA) – art.24 co.3 D.Lgs.152/2006 e s.m.i.  
 Verifica di Assoggettabilità alla VIA – art.19 co.4 D.Lgs.152/2006 e s.m.i.

Il Sottoscritto: **Michele Carmine Giuliano**

**PRESENTA**

ai sensi del D.Lgs.152/2006, le **seguenti osservazioni** al

- Piano/Programma, sotto indicato  
 Progetto, sotto indicato.

**REALIZZAZIONE DEL PARCO EOLICO “SAN PAOLO” COMUNE DI SAN PAOLO DI CIVITATE – COD. 3905 del 23 Gennaio 2018**

**OGGETTO DELLE OSSERVAZIONI**

- Aspetti di carattere generale (es. struttura e contenuti della documentazione, finalità, aspetti procedurali)  
 Aspetti programmatici (coerenza tra piano/programma/progetto e gli atti di pianificazione/programmazione territoriale/settoriale)  
 Aspetti progettuali (proposte progettuali o proposte di azioni del Piano/Programma in funzione delle probabili ricadute ambientali)  
 Aspetti ambientali (relazioni/impatti tra il piano/programma/progetto e fattori/componenti ambientali)  
 Altro: **SIA\_ALL\_4-SOVRAPPOSIZIONE OPERE DI IMPIANTO ALLE COMPONENTI GEOMORFOLOGICHE E IDROLOGICHE DA PPTR”**

**ASPETTI AMBIENTALI OGGETTO DELLE OSSERVAZIONI**

- Atmosfera  
 Ambiente idrico  
 Suolo e sottosuolo  
 Rumore, vibrazioni, radiazioni  
 Biodiversità (vegetazione, flora, fauna, ecosistemi)  
 Salute pubblica  
 Beni culturali e paesaggio  
 Monitoraggio ambientale  
 Altro : **SIA ALL 4-SOVRAPPOSIZIONE OPERE DI IMPIANTO ALLE COMPONENTI GEOMORFOLOGICHE E IDROLOGICHE DA PPTR”**

**TESTO DELL’ OSSERVAZIONE** : Alla Cartografia che espone la “SOVRAPPOSIZIONE OPERE DI IMPIANTO ALLE COMPONENTI GEOMORFOLOGICHE E IDROLOGICHE DA PPTR” vorrei apportare le seguenti osservazioni, localizzate nella cartina con l’inserimento delle seguenti note:

**Nota n°1:** Fragilità idrica: WTG n°8 a ridosso del fosso Chiagn' Mamm'; Cavidotto di collegamento con WTG7 attraversa il fosso ed il Cerro Comunale area sottoposta a vincolo idrogeologico.

2) Fragilità idrica: WTG7 pienamente dentro il Cerro Comunale - area sottoposta a vincolo idrogeologico; Troppo vicino al corso del fiume Carapelle; Cavidotto di collegamento con WTG3 attraversa tutto il Cerro Comunale, area sottoposta a vincolo idrogeologico.

**Nota n°2:** WTG6 troppo prossimo alla Masseria Scazzetta, masseria segnalata tra i beni architettonici del PTCP della Provincia di Foggia (50023/50024). Inoltre tra le due Masseria Scazzetta scorre l'antica via romana "Teano - Lesina"

**Nota n°3:** Fragilità idrogeologica: WTG1 troppo a ridosso della Sorgente del fico: Sorgiva naturale che alimenta il Candelaro; Prossimità alla Masseria Defensola: Bene segnalato tra i Beni Architettonici nel PTCP della Provincia di Foggia (50025/50041)

**Nota n°4:** Fragilità idrica: WTG4 troppo a ridosso del Torrente Rovello; Manca la localizzazione della Cabina di sezionamento a 30KV prevista dalla cartografia della Relazione Geologica e Geotecnica.

**Nota n° 5:** Manca segnalazione della Sottostazione di Trasformazione e Consegna 150 KV prevista nelle due Relazioni Geologica e Geotecnica che risulterebbe a ridosso dell'area Pezze della Chiesa, sottoposta a vincolo archeologico.

**Nota n°6:** Cavidotto interrato MT 30 KV troppo prossimo alla sorgente del Torrente Rovello e che attraverso tutta l'area sottoposta a Parco ed a vincolo idrogeologico.

**Nota n°7:** Cavidotto interrato 30 MT che attraversa l'area sottoposta a vincolo idrogeologico del Torrente Staina.

### **Per tutto quanto qui esposto si chiede la delocalizzazione dell'impianto in progetto**

Il/La Sottoscritto/a dichiara di essere consapevole che, ai sensi dell'art. 24, comma 7 e dell'art.19 comma 13, del D.Lgs. 152/2006 e s.m.i., le presenti osservazioni e gli eventuali allegati tecnici saranno pubblicati sul Portale delle valutazioni ambientali VAS-VIA del Ministero dell'Ambiente e della Tutela del Territorio e del Mare ([www.va.minambiente.it](http://www.va.minambiente.it)).

### **ELENCO ALLEGATI**

Allegato 1 - Dati personali del soggetto che presenta l'osservazione

Allegato 2 - Copia del documento di riconoscimento in corso

Allegato 3 – SIA\_ALL\_4-SOVRAPPOSIZIONE OPERE DI IMPIANTO ALLE COMPONENTI GEOMORFOLOGICHE E IDROLOGICHE DA PPTR”

Allegato 4 – Cartine del PTCP della Provincia di Foggia.

Segrate, 28/03/2018

Il dichiarante  
Michele Giuliano

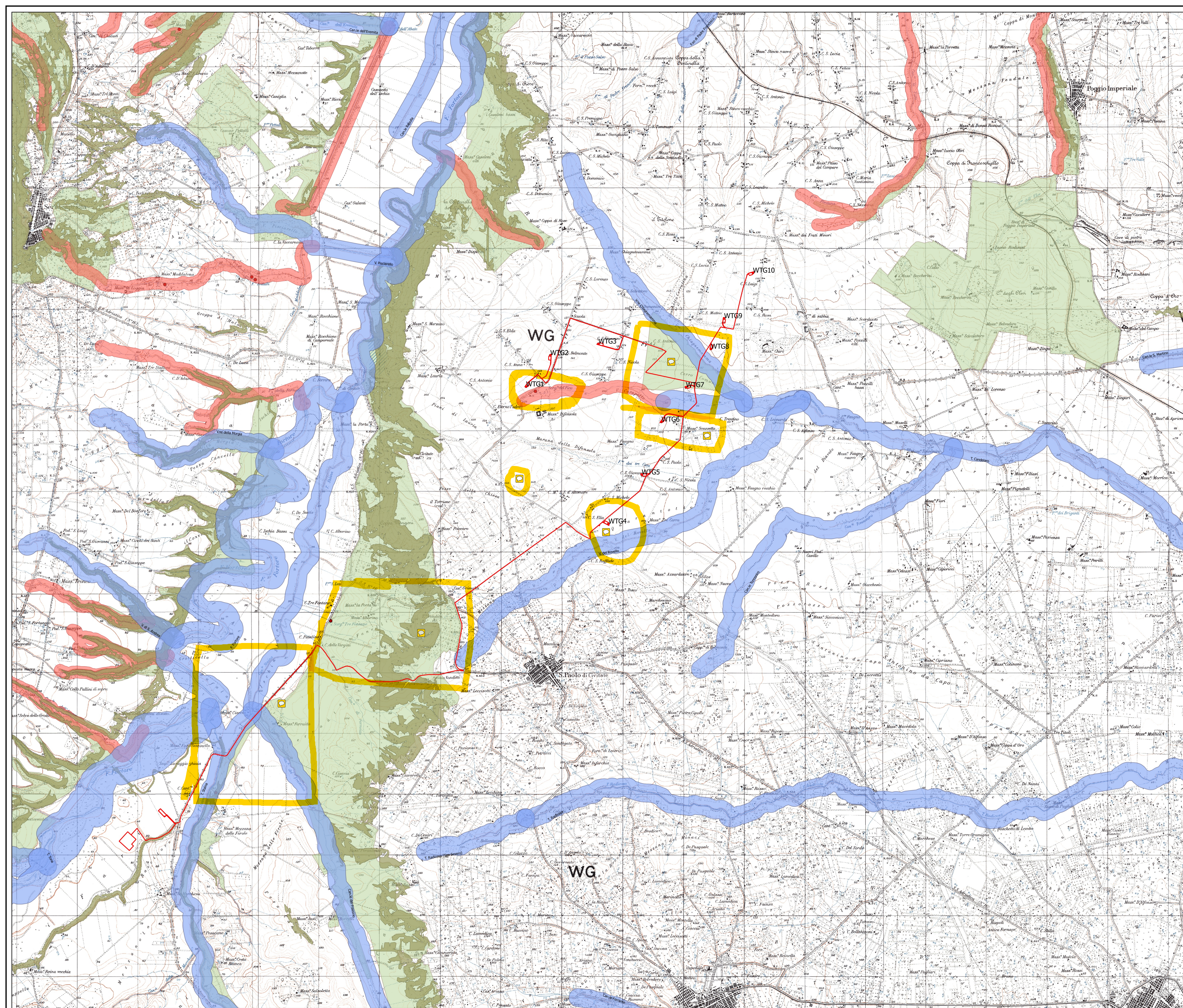

- Legenda**
- BP - Fiumi, torrenti, corsi d'acqua iscritti negli elenchi delle acque pubbliche (150m)
  - UCP - Versanti
  - UCP - Lame e gravine
  - UCP - Doline
  - UCP - Grotte (100m)
  - UCP - Gessiti (100m)
  - UCP - Inghicciotti (50m)
  - UCP - Cordoni dunari
  - BP - Territori costieri (300m)
  - BP - Territori contemini ai laghi (300m)
  - UCP - Reticolo idrografico di connessione della R.E.R. (100m)
  - UCP - Sorgenti (25m)
  - UCP - Aree soggette a vincolo idrogeologico
  - WTG
  - STRADE E PIAZZOLE DEFINITIVE
  - CAVIDOTTO INTERRATO MT 30 KV

REGIONE: PUGLIA  
 PROVINCIA: FOGGIA  
 COMUNE: SAN PAOLO DI CIVITATE

ELABORATO: OGGETTO: **PARCO EOLICO composto da 10 WTG da 4,2MW/cad.**

**SIA ALL. 4** SOVRAPPOSIZIONE OPERE DI IMPIANTO ALLE COMPONENTI GEOMORFOLOGICHE E IDROLOGICHE DA PPTR

PROPRONTE: **RENVICO RENEWABLE ENERGY**

RENVICO ITALY SRL  
 via San Gregorio N. 34  
 20124 Milano  
 PEC: renvicoitaly@legalmail.it

IL TECNICO: **ING. ANDREA AUBRANDO** Ord. Ing. Prov. Di Lecce n° 3876  
**ADVANTECH**

Collaborazione:  
 ing. Gabriele CONVERSANO  
 Ord. Ing. fi Bari n° 8884

Note:

27/12/2017	0	Emissione	ing. Gabriele Conversano	ing. Andrea Aubrando
<b>DATA</b>	<b>REV</b>	<b>DESCRIZIONE</b>	<b>ELABORATO da:</b>	<b>APPROVATO da:</b>
				SCALA 1:20.000

PROPRIETÀ ESCLUSIVA DELLE SOCIETÀ SOPRA INDICATE  
 UTILIZZO E DUPLICAZIONE VIETATE SENZA AUTORIZZAZIONE SCRITTA

