

**OSSERVAZIONE N° 13 AL PROGETTO:
REALIZZAZIONE DEL PARCO EOLICO "SAN PAOLO" COMUNE DI SAN PAOLO DI
CIVITATE – COD. 3905 del 23 Gennaio 2018**

Presentazione di osservazioni relative alla procedura di:

- Valutazione Ambientale Strategica (VAS) – art.14 co.3 D.Lgs.152/2006 e s.m.i.
 Valutazione di Impatto Ambientale (VIA) – art.24 co.3 D.Lgs.152/2006 e s.m.i.
 Verifica di Assoggettabilità alla VIA – art.19 co.4 D.Lgs.152/2006 e s.m.i.

Il Sottoscritto: **Michele Carmine Giuliano**

PRESENTA

ai sensi del D.Lgs.152/2006, le **seguenti osservazioni** al

- Piano/Programma, sotto indicato
 Progetto, sotto indicato.

**REALIZZAZIONE DEL PARCO EOLICO "SAN PAOLO" COMUNE DI SAN PAOLO DI CIVITATE – COD.
3905 del 23 Gennaio 2018**

OGGETTO DELLE OSSERVAZIONI

- Aspetti di carattere generale (es. struttura e contenuti della documentazione, finalità, aspetti procedurali)
 Aspetti programmatici (coerenza tra piano/programma/progetto e gli atti di pianificazione/programmazione territoriale/settoriale)
 Aspetti progettuali (proposte progettuali o proposte di azioni del Piano/Programma in funzione delle probabili ricadute ambientali)
 Aspetti ambientali (relazioni/impatti tra il piano/programma/progetto e fattori/componenti ambientali)
 Altro: **SIA ALL 5-SOVRAPPOSIZIONE OPERE DI IMPAINTO ALLE COMPONENTI BOTANICO VEGETAZIONALI DELLE AREE PROTETTE E DEI SITI NATURALISTICI DA PPTR**

ASPETTI AMBIENTALI OGGETTO DELLE OSSERVAZIONI

- Atmosfera
 Ambiente idrico
 Suolo e sottosuolo
 Rumore, vibrazioni, radiazioni
 Biodiversità (vegetazione, flora, fauna, ecosistemi)
 Salute pubblica
 Beni culturali e paesaggio
 Monitoraggio ambientale

Altro : **SIA ALL 5 - SIA ALL 5-SOVRAPPOSIZIONE OPERE DI IMPAINTO ALLE COMPONENTI BOTANICO VEGETAZIONALI DELLE AREE PROTETTE E DEI SITI NATURALISTICI DA PPTR**

TESTO DELL' OSSERVAZIONE : Alla Cartografia che espone la "SOVRAPPOSIZIONE OPERE DI IMPAINTO ALLE COMPONENTI BOTANICO VEGETAZIONALI DELLE AREE PROTETTE E DEI SITI NATURALISTICI DA PPTR" vorrei portare le seguenti osservazioni, localizzate nella cartina con l'inserimento delle seguenti note:

Nota n°1: A) Il cavidotto 30KV tra WTG8 e WTG7 attraversa un area che tocca in sequenza: l'area di rispetto del Boschetto Cerratina, il fosso Chiagnemamma e le di lui formazioni arbustive. Inoltre attraversa il Cerro Comunale che, ricordiamo è area sottoposta a vincolo idrogeologico.

B) Lo stesso cavidotto, dopo essersi collegato con WTG7 effettua una specie di "z" e si collega prima alla WTG3 e successivamente alla WTG2 attraversando completamente un'area Riserva Regionale Naturale Orientata.

Nota n° 2: La WTG5 risulta troppo a ridosso del Fosso dei Tre Cani e ne pregiudica le formazioni arbustive.

Nota n°3: Il cavidotto di collegamento da WTG4 agli edifici in territorio comunale di Torremaggiore, a parte lo stranissimo percorso, in località Mezzana, attraversa una area Riserva Naturale Regionale.

Nota n°4: Lo stesso cavidotto di collegamento WTG4 con edifici in territorio di Torremaggiore, in località Masseria Ciaccia, bene architettonico segnalato nel PTCP della Provincia di Foggia (50032), attraversa il Torrente Staina intaccando le formazioni arbustive in evoluzione dello stesso.

Per tutto quanto qui esposto si chiede la delocalizzazione dell'impianto in progetto

Il/La Sottoscritto/a dichiara di essere consapevole che, ai sensi dell'art. 24, comma 7 e dell'art.19 comma 13, del D.Lgs. 152/2006 e s.m.i., le presenti osservazioni e gli eventuali allegati tecnici saranno pubblicati sul Portale delle valutazioni ambientali VAS-VIA del Ministero dell'Ambiente e della Tutela del Territorio e del Mare (www.va.minambiente.it).

ELENCO ALLEGATI

Allegato 1 - Dati personali del soggetto che presenta l'osservazione

Allegato 2 - Copia del documento di riconoscimento in corso

Allegato 3 – SIA_ALL_5-SOVRAPPOSIZIONE OPERE DI IMPAINTO ALLE COMPONENTI BOTANICO VEGETAZIONALI DELLE AREE PROTETTE E DEI SITI NATURALISTICI DA PPTR

Allegato 4 – Cartine del PTCP della Provincia di Foggia.

Segrate, 28/03/2018

Il dichiarante
Michele Giuliano

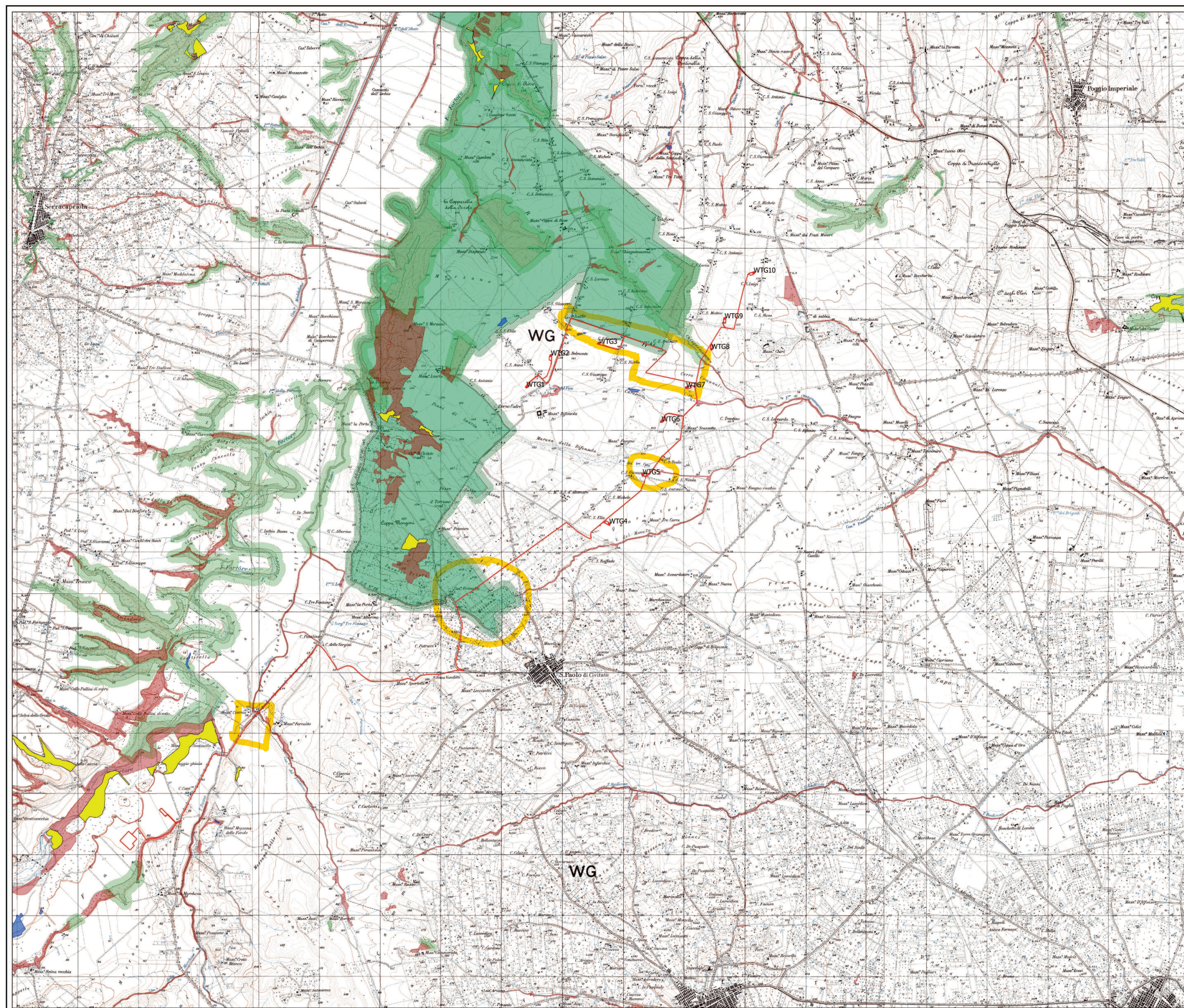

- Legenda**
- SAN PAOLO**
- OPERE DI CONNESSIONE
 - WTGS SAN PAOLO
- PPTR**
- 6.2.1 Componenti botanico-vegetazionali**
- BP - Boschi
 - BP - Zone umide Ramsar
 - UCP - Aree umide
 - UCP - Prati e pascoli naturali
 - UCP - Formazioni arbustive in evoluzione naturale
 - UCP - Aree di rispetto dei boschi
- 6.2.2 Componenti delle aree protette e dei siti naturalistici**
- BP - Parchi e riserve
- Area Naturale Marina Protetta
 - Parco Naturale Regionale
 - Parco Nazionale
 - Riserva Naturale Marina
 - Riserva Naturale Regionale Orientata
 - Riserva Naturale Statale
 - Riserva Naturale Statale Biogenetica
 - Riserva Naturale Statale di Poolamento Animale
 - Riserva Naturale Statale Integrale
 - Riserva Naturale Statale Integrale e Biogenetica
 - Riserva Naturale Statale Orientata e Biogenetica
- UCP - Siti di rilevanza naturalistica
- SIC
 - SIC NARE
 - ZPS
 - UCP - Aree di rispetto dei parchi e delle riserve regionali (100m)

REGIONE: PUGLIA
 PROVINCIA: FOGGIA
 COMUNE: SAN PAOLO DI CIVITATE

ELABORATO: SIA ALL. 5
 OGGETTO: PARCO EOLICO composto da 10 WTG da 4,2MW/cad.
 SOVRAPPOSIZIONE OPERE DI IMPIANTO ALLE COMPONENTI BOTANICO VEGETAZIONALI DELLE AREE PROTETTE E DEI SITI NATURALISTICI DA PPTR

PROPRONTE: **RENVICO** RENEWABLE ENERGY

RENVICO ITALY SRL
 via San Gregorio N. 34
 71024 Foggia
 PEC: renvicoitaly@gmail.it

IL TECNICO: ING. ANDREA ALBAUANDO Ord. Ing. Prov. di Lecce n° 8476
 ADVANTECH

Collaborazione: ING. GABRIELE CONVERSANO Ord. Ing. n° Bari n° 8884

Note:

27/12/2017	0	Emissione	Ing. Gabriele Conversano	Ing. Andrea Albaumando
DATA	REV	DESCRIZIONE	ELABORATO da:	APPROVATO da:

SCALA 1:20.000

PROPRIETÀ ESCLUSIVA DELLE SOCIETÀ SOPRA INDICATE
 UTILIZZO E DISTRIBUZIONE VIETATE SENZA AUTORIZZAZIONE SCRITTA

