

**OSSERVAZIONE N° 15 AL PROGETTO:
REALIZZAZIONE DEL PARCO EOLICO "SAN PAOLO" COMUNE DI SAN PAOLO DI
CIVITATE – COD. 3905 del 23 Gennaio 2018**

Presentazione di osservazioni relative alla procedura di:

- Valutazione Ambientale Strategica (VAS) – art.14 co.3 D.Lgs.152/2006 e s.m.i.
- X Valutazione di Impatto Ambientale (VIA) – art.24 co.3 D.Lgs.152/2006 e s.m.i.
- Verifica di Assoggettabilità alla VIA – art.19 co.4 D.Lgs.152/2006 e s.m.i.

Il Sottoscritto: **Michele Carmine Giuliano**

PRESENTA

ai sensi del D.Lgs.152/2006, le **seguenti osservazioni** al

- Piano/Programma, sotto indicato
- X Progetto, sotto indicato.

REALIZZAZIONE DEL PARCO EOLICO "SAN PAOLO" COMUNE DI SAN PAOLO DI CIVITATE – COD. 3905 del 23 Gennaio 2018

OGGETTO DELLE OSSERVAZIONI

- Aspetti di carattere generale (es. struttura e contenuti della documentazione, finalità, aspetti procedurali)
- Aspetti programmatici (coerenza tra piano/programma/progetto e gli atti di pianificazione/programmazione territoriale/settoriale)
- Aspetti progettuali (proposte progettuali o proposte di azioni del Piano/Programma in funzione delle probabili ricadute ambientali)
- Aspetti ambientali (relazioni/impatti tra il piano/programma/progetto e fattori/componenti ambientali)
- X Altro: **SIA ALL 7-SOVRAPPOSIZIONE OPERE IMPIANTO ALLE AREE NON IDONEE FER DA REGOLAMENTO REGIONALE 24-2010**

ASPETTI AMBIENTALI OGGETTO DELLE OSSERVAZIONI

- Atmosfera
- Ambiente idrico
- Suolo e sottosuolo
- Rumore, vibrazioni, radiazioni
- Biodiversità (vegetazione, flora, fauna, ecosistemi)
- Salute pubblica
- Beni culturali e paesaggio
- Monitoraggio ambientale

Altro : **SIA ALL.7-SOVRAPPOSIZIONE OPERE IMPIANTO ALLE AREE NON IDONEE FER DA REGOLAMENTO REGIONALE 24-2010**

TESTO DELL' OSSERVAZIONE : Alla Cartografia che espone la "SOVRAPPOSIZIONE OPERE IMPIANTO ALLE AREE NON IDONEE FER DA REGOLAMENTO REGIONALE 24-2010" vorrei portare le seguenti osservazioni, localizzate nella cartina con l'inserimento delle seguenti note:

NOTA n°1: WTG8 eccessivamente prossimo all'area buffer del Vallone Chiagnemamma; WTG7 posizionato in zona Cerro Comunale, area sottoposta a vincolo idrogeologico. Il cavidotto che congiunge WTG8 - WTG7 e WTG6 attraversa aree fragili idrogeologicamente (Vallone Chiagnemamma, Cerro Comunale, Vallone Carapelle e Strada Romana Teanum-Lesina). WTG6 Troppo prossima alle Masserie Scazzetta 1 e 2, beni architettonici segnalati nel PTCP di Foggia.

NOTA n°2: WTG3 e relativo cavidotto di collegamento poste troppo vicine all'area di rispetto del "Boschetto Cerratina" (Zona S.I.C.)

NOTA n°3: WTG1 insiste in un'area molto particolare e delicata. Presenza della "Sorgente del Fico", che alimenta il fiume Candelaro. Presenza della Masseria Difensola, bene architettonico segnalato nel PTCP di Foggia e a tutt'oggi in attività con allevamenti e coltivazioni agricole. Eccessiva prossimità alle aree sottoposte a vincolo archeologico!

NOTA n°4: WTG4 eccessivamente prossima al Regio Tratturo L'Aquila-Foggia ed al Vallone del Torrente Rovello. Il cavidotto di collegamento attraversa un importante tratto del Tratturo Regio, importante via della transumanza" proposto in questi giorni dall'Italia all'UNESCO come patrimonio immateriale dell'umanità.

NOTA n° 5: Il cavidotto di collegamento della WTG4 agli edifici siti in territorio di Torremaggiore attraversa l'area Inverse Tristi, (Sito di Interesse Comunitario). Sfiora la "Torre di Venditti", bene architettonico segnalato nel PTCP di Foggia e tocca l'area buffer del Torrente Rovello.

NOTA n°6: Il cavidotto di collegamento attraversa pesantemente il Torrente Staina, il Canale del Frassino, il "Braccio Nunziatella-Stignano" (parte dei tratturi della transumanza) proposto dall'Italia all'UNESCO come patrimonio immateriale dell'umanità!

Per tutto quanto qui esposto si chiede la delocalizzazione dell'impianto in progetto

Il/La Sottoscritto/a dichiara di essere consapevole che, ai sensi dell'art. 24, comma 7 e dell'art.19 comma 13, del D.Lgs. 152/2006 e s.m.i., le presenti osservazioni e gli eventuali allegati tecnici saranno pubblicati sul Portale delle valutazioni ambientali VAS-VIA del Ministero dell'Ambiente e della Tutela del Territorio e del Mare (www.va.minambiente.it).

ELENCO ALLEGATI

Allegato 1 - Dati personali del soggetto che presenta l'osservazione

Allegato 2 - Copia del documento di riconoscimento in corso

Allegato 3 – SIA_ALL.7

Segrate, 29/03/2018

Il dichiarante
Michele Giuliano

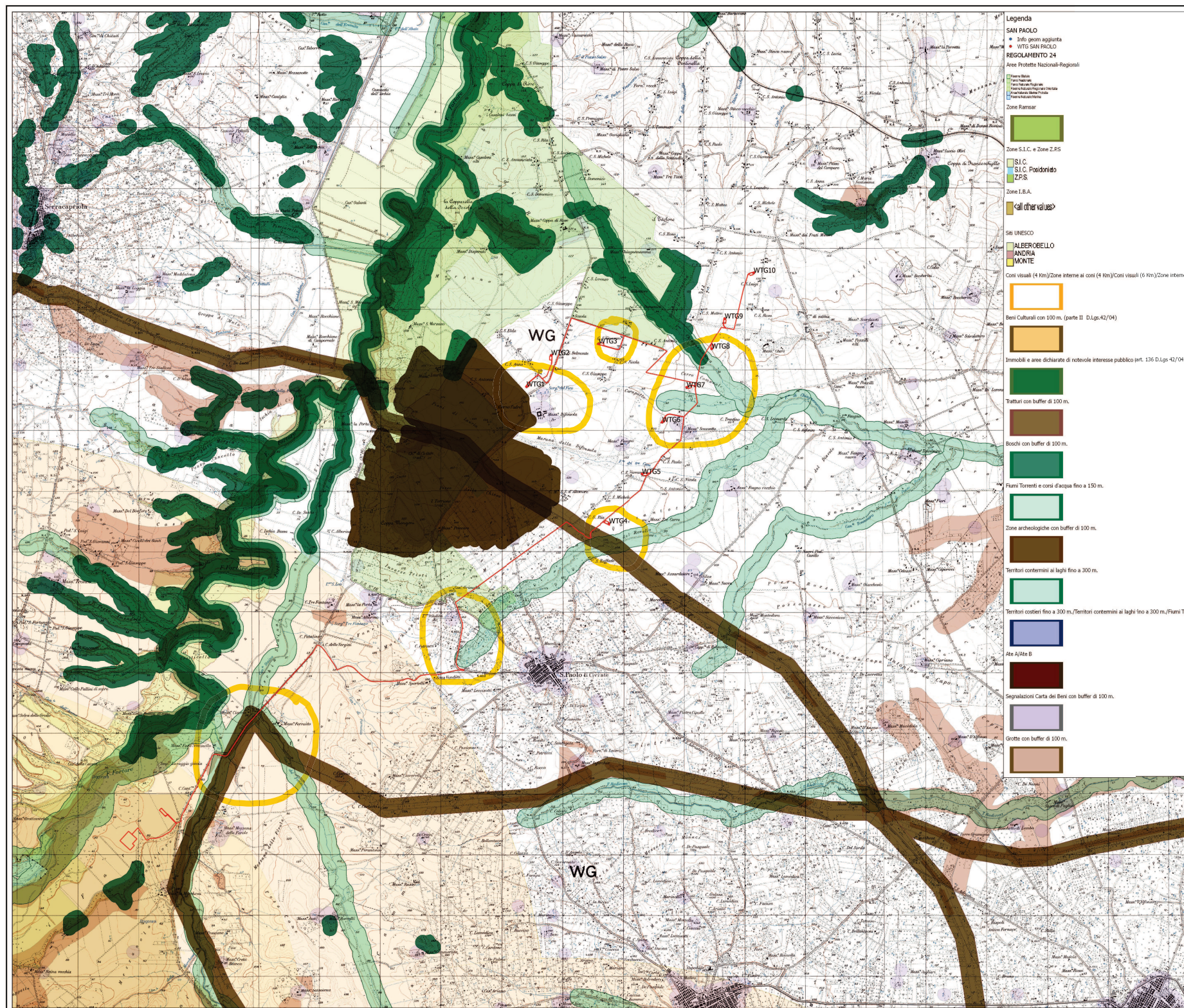

- Legenda**
- SAN PAOLO**
- Info geom aggiunta
 - WTG SAN PAOLO
- REGOLAMENTO 24**
- Area Protette Nazionali-Regionali
- Fiumi Torrenziali
 - Fiumi Torrenziali
 - Fiumi Torrenziali
 - Fiumi Torrenziali
 - Fiumi Torrenziali
- Zone Ramsar**
- Zone S.I.C. e Zone Z.P.S.
- S.I.C.
- S.I.C. Posidonido
 - Z.P.S.
- Zone I.B.A.
- all other values

Siti UNESCO

- ALBEROBELLO
- ANDRIA
- MONTE

Coni visuali (4 Km)/Zone interne ai coni (4 Km)/Coni visuali (6 Km)/Zone interne

Beni Culturali con 100 m. (parte II D.Lgs.42/04)

Immobili e aree dichiarate di notevole interesse pubblico (art. 136 D.Lgs.42/04)

Tratturi con buffer di 100 m.

Boschi con buffer di 100 m.

Fiumi Torrenziali e coni d'acqua fino a 150 m.

Zone archeologiche con buffer di 100 m.

Territori contemini ai laghi fino a 300 m.

Territori costieri fino a 300 m./Territori contemini ai laghi fino a 300 m./Fiumi To

Abe A/Rte B

Segnalazioni Carta dei Beni con buffer di 100 m.

Grotte con buffer di 100 m.

REGIONE: PUGLIA
 PROVINCIA: FOGGIA
 COMUNE: SAN PAOLO DI CIVITATE

ELABORATO: SIA ALL. 7
 OGGETTO: **PARCO EOLICO composto da 10 WTG da 4,2MW/cad.**
SOVRAPPOSIZIONE OPERE DI IMPIANTO ALLE AREE NON IDONEE PER DA REGOLAMENTO REGIONALE 24-2010

PROPRONTE: **RENVICO RENEWABLE ENERGY**
 RENVICO ITALY Srl
 via San Gregorio N. 34
 20134 Milano
 PEC: renavicotaly@gmail.it

IL TECNICO: **ING. ANDREA ALBRANDO** Ord. Ing. Prov. di Lecce n° 8076
ADVANTECH
 ADVANTECH S.p.A.
 Via per S. Giovanni, Campa Fontane
 020100000000

Collaborazione:
 Ing. Gabriele COVERSANO
 Ord. Ing. n° Bari n° 8984

Nota:

27/12/2017	0	Emissioni	Ing. Gabriele COVERSANO	Ing. Andrea Albrando
DATA	REV	DESCRIZIONE	ELABORATO da:	APPROVATO da:

SCALA 1:20.000

PROPRIETÀ ESCLUSIVA DELLE SOCIETÀ SOPRA INDICATE
 UTILIZZO E DUPLICAZIONE VIETATE SENZA AUTORIZZAZIONE SCRITTA