



0	Maggio 2017	Prima emissione Studio di Impatto Ambientale	G. Gusmaroli	E. Giusto	A. Lisiero
Revisione	Data	Note	Redatto	Controllato	Approvato

Estensore dello studio:



Sistema di gestione di qualità certificato in conformità ad ISO 9001



via Venezia n° 59 int. 15 scala C
35131 PADOVA
tel. +39 049 8691111 fax +39 049 8691199
E-mail: info@steam.it

Consulente:



Committente:



Progetto:

AEROPORTO "M. ARLOTTA" DI TARANTO-GROTTAGLIE
PIANO DI SVILUPPO AEROPORTUALE

STUDIO DI IMPATTO AMBIENTALE

Descrizione elaborato:

QUADRO DI RIFERIMENTO PROGETTUALE
VEGETAZIONE, FLORA E FAUNA ED ECOSISTEMI
Allegati grafici

Nome elaborato:

D06_0200

Data: Maggio 2017	Revisione: 0	Rif. commessa 0794	Scala: -
----------------------	-----------------	-----------------------	-------------

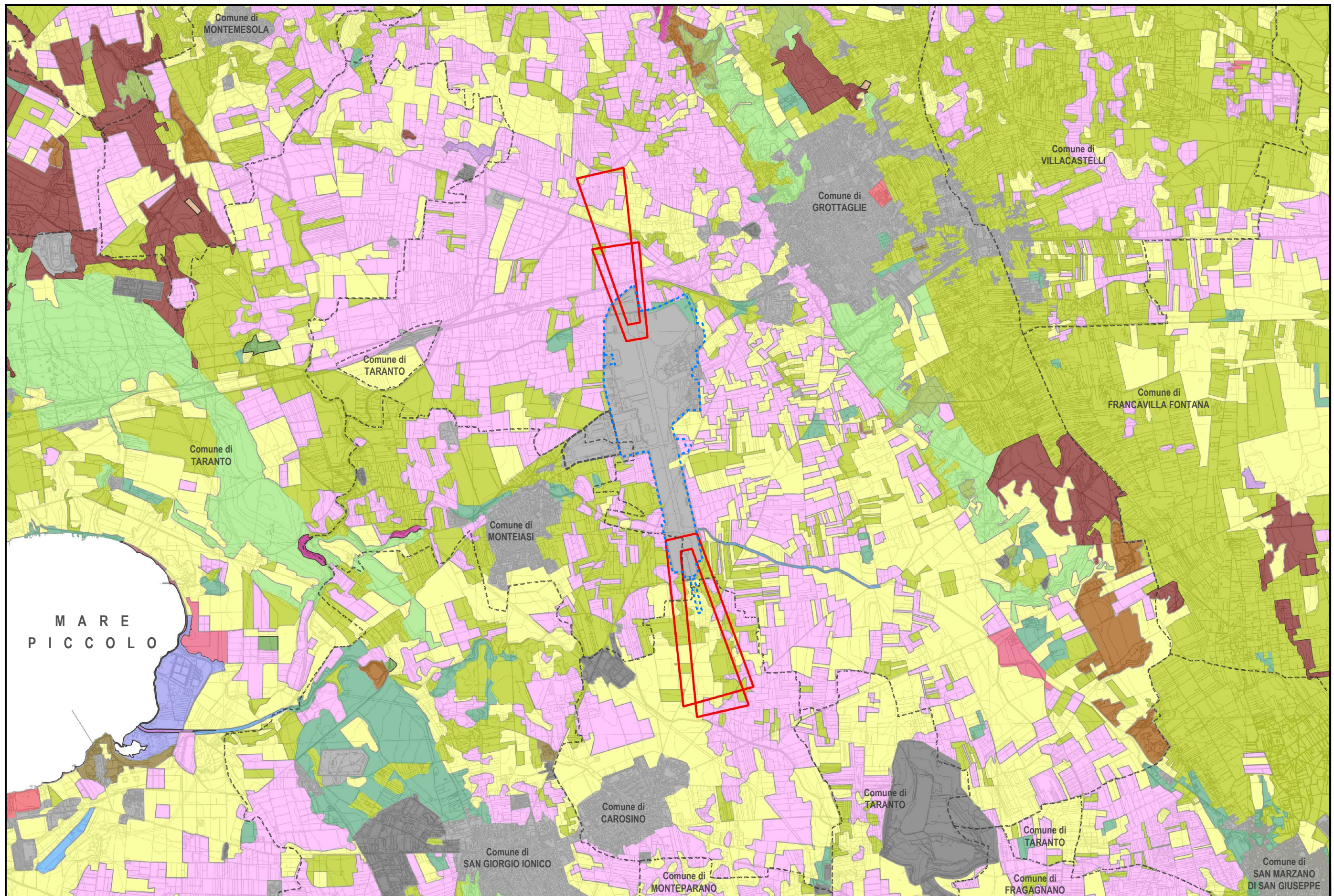

LEGENDA
ELEMENTI GEOGRAFICI

- Comune di TARANTO Nome Comune
- Confini comunali
- Sedime aeroportuale
- Zone di avvicinamento

CARTA NATURA

- | | | | |
|-----------------------------|---|--------------------------------|-------------------------------|
| 86.1 Città e centri abitati | 82.3 Colture di tipo estensivo e sistemi agricoli complessi | 15.6 Bassi cespuglieti alofili | 62.11 Rupi mediterranee |
| 83.11 Oliveti | 32.4 Gariga e macchie mediterranee calcicole | 83.15 Frutteti | 83.31 Piantagioni di conifere |
| 83.21 Vigneti | 34.81 Prati mediterranei subnitrofilii (incl. vegetazione mediterranea e submediterranea postcolturale) | 86.41 Cave | |
| 85.1 Grandi parchi | 86.3 Siti industriali attivi | 34.5 Prati aridi mediterranei | |

Keyplan

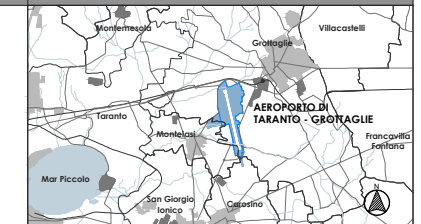

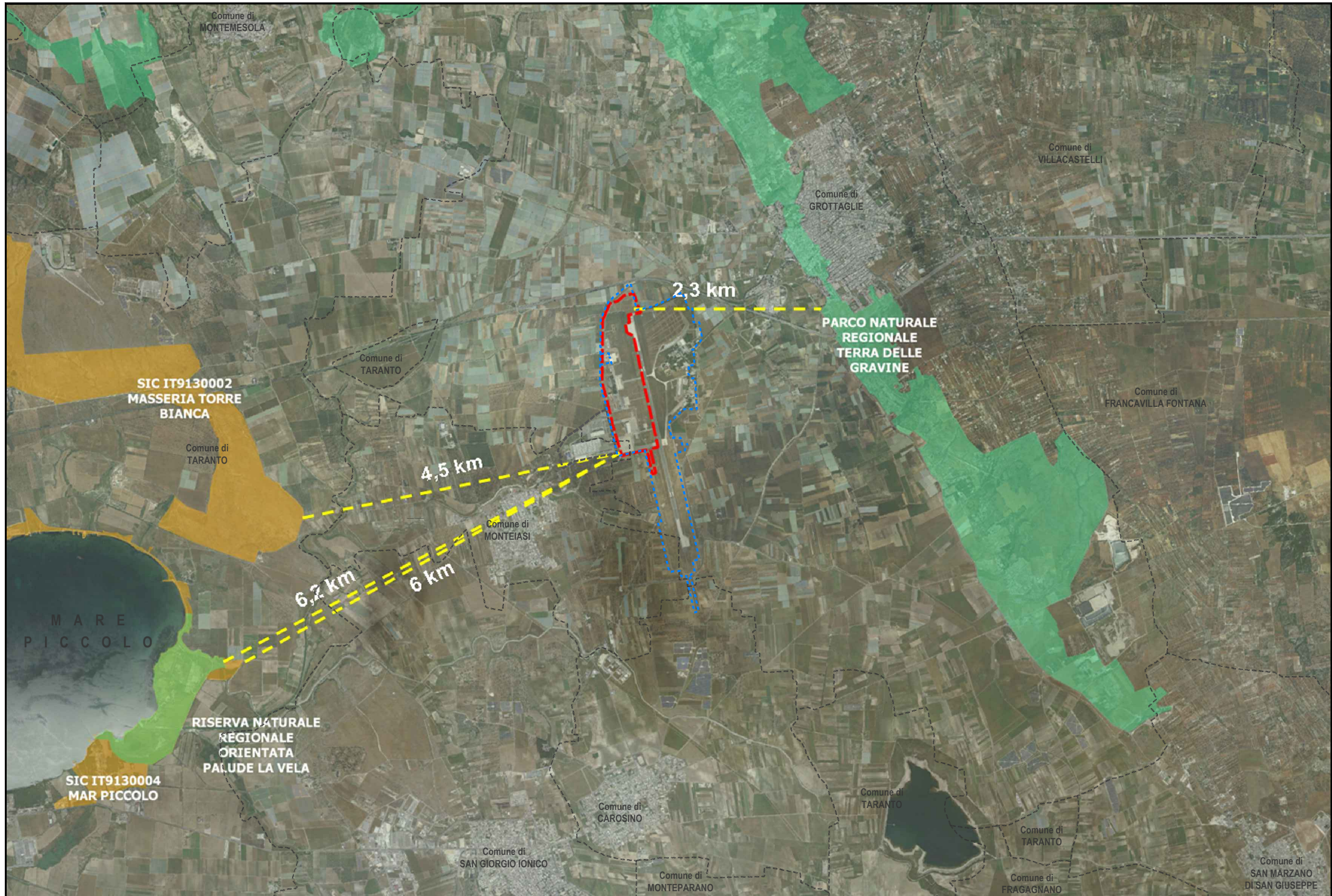

LEGENDA

- ELEMENTI GEOGRAFICI**
- Comune di TARANTO Nome Comune
 - Confini comunali
 - Sedime aeroportuale
 - Area di progetto

AREE PROTETTE

- Siti di Importanza Comunitaria (SIC)
- Aree Protette Regionali
- Sovrapposizione tra Aree Protette Regionali e Siti di Importanza Comunitaria (SIC)
- Distanza area intervento - aree protette

Keyplan

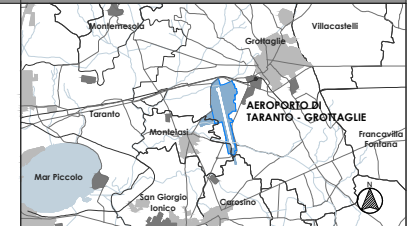

Aeroporto "M. Arlotta" di Taranto Grottaglie

Progetto:
AEROPORTO "MARCELLO ARLOTTA" DI TARANTO GROTTAGLIE
PIANO DI SVILUPPO AEROPORTUALE

STUDIO DI IMPATTO AMBIENTALE

QUADRO DI RIFERIMENTO AMBIENTALE

Descrizione elaborato:

DISTANZA DALLE AREE PROTETTE

Scala:
1:50.000

Nome elaborato:
D06_0202

Data: 05/2017

Rev. n°: 00

Estensore dello studio:



Consulente:
iride

A NORMA DI LEGGE IL PRESENTE ELABORATO NON PUO' ESSERE RIPRODOTTO E COMUNICATO A TERZI SENZA ESPRESSA E PREVENTIVA AUTORIZZAZIONE DEL TITOLARE

**Aeroporto
"M. Arlotta"
di Taranto
Grottaglie**

Progetto:
**AEROPORTO
"MARCELLO
ARLOTTA"
DI TARANTO
GROTTAGLIE**
PIANO
DI SVILUPPO
AEROPORTUALE

**STUDIO
DI IMPATTO
AMBIENTALE**

QUADRO
DI RIFERIMENTO
AMBIENTALE

Descrizione
elaborato:
**CARTA DELLA
RETE
ECOLOGICA**

Scala:
1:150.000

Nome elaborato:
D06_0203

Data: **05/2017**

Rev. n°: **00**

Estensore dello studio:



Consulente:
iride

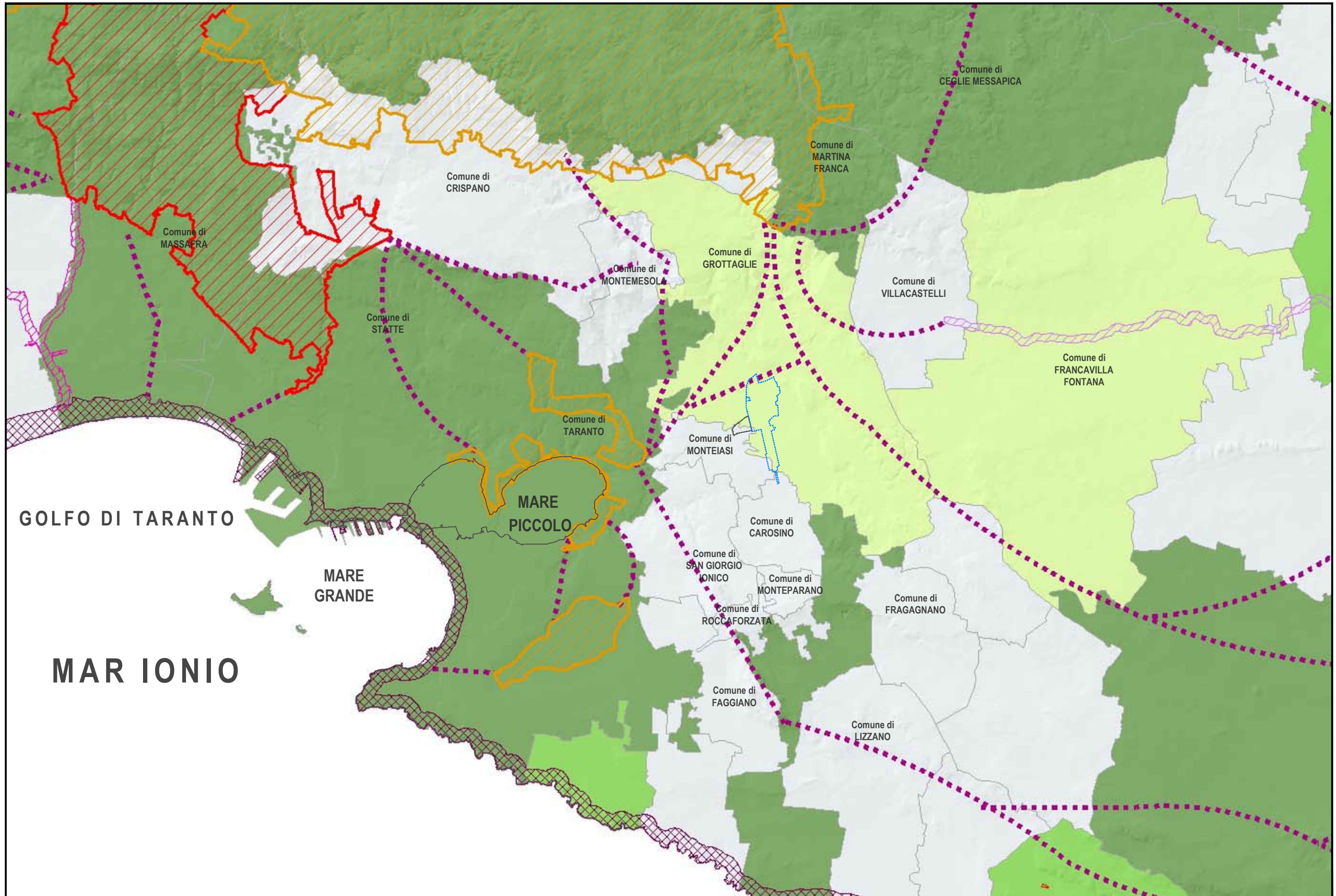

LEGENDA		Keyplan	
ELEMENTI GEOGRAFICI	N° SPECIE VEGETALI IN LISTA ROSSA PER COMUNE	RETE ECOLOGICA BIODIVERSITA'	
Sedime aeroportuale	0	Principale	Connessione, corso d'acqua episodico
	1	Secondario	Connessione costiera
	2	Connessione, fluviali-naturali	Connessioni terrestri
	3	Connessione, fluviali-residuali	Aree tampone
		Connessione, fluviali-residuali	Nuclei naturali isolati

A NORMA DI LEGGE IL PRESENTE ELABORATO NON PUO' ESSERE RIPRODOTTO E COMUNICATO A TERZI SENZA ESPRESSA E PREVENTIVA AUTORIZZAZIONE DEL TITOLARE