



Revisione	Data	Note	Redatto	Controllato	Approvato
0	Maggio 2017	Prima emissione Studio di Impatto Ambientale	IRIDE	E. Giusto	A. Lisiero

Estensore dello studio:

Sistema di gestione di qualità certificato in conformità ad ISO 9001

STEAM S.r.l.
 via Venezia n° 59 int. 15 scala C
 35131 PADOVA
 tel. +39 049 8691111 fax +39 049 8691199
 E-mail: info@steam.it

Consulente:

Committente:

Progetto:

**AEROPORTO "M. ARLOTTA" DI TARANTO-GROTTAGLIE
 PIANO DI SVILUPPO AEROPORTUALE
 STUDIO DI IMPATTO AMBIENTALE**

Descrizione elaborato:	Nome elaborato:
QUADRO DI RIFERIMENTO PROGRAMMATICO Allegati grafici	B01_0200

Data:	Revisione:	Rif. commessa	Scala:
Dicembre 2017	1	0794	-

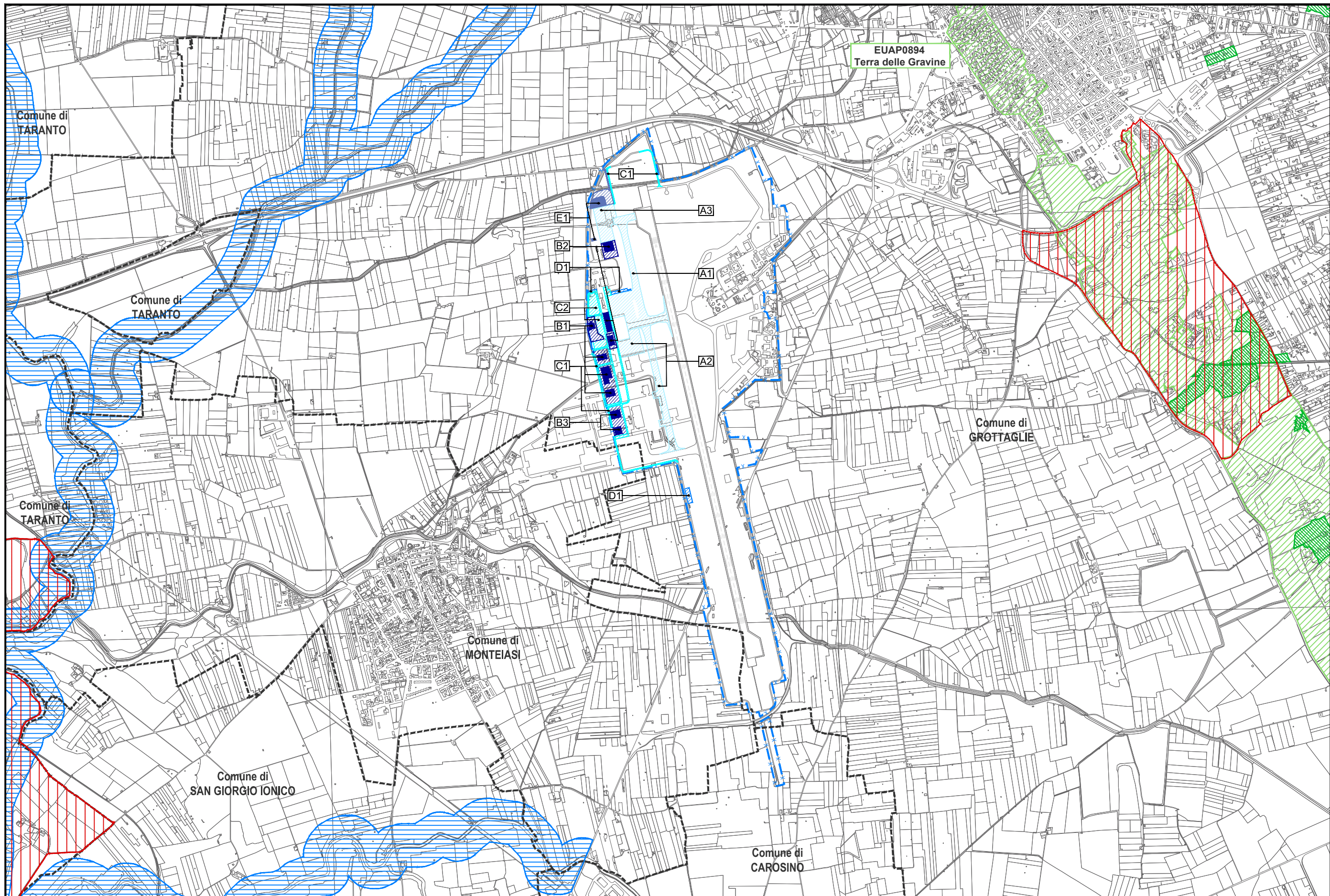

LEGENDA

ELEMENTI GEOGRAFICI

Comune di TARANTO Nome Comune

--- Confini comunali

— x — Sedime aeroportuale

SCHEMATICO INTERVENTI: EDIFICI ED AREE PAVIMENTATE

A. Infrastrutture di volo
 A.1 Vie di rullaggio e piazzali nord
 A.2 Vie di rullaggio e piazzali sud
 A.3 Piazzali area merci

B. Edifici sviluppo industria aeronautica e attività aeroportuali
 B.1 Edifici landside
 B.2 Edifici airside
 B.3 Edifici industria aeronautica

C. Viabilità e parcheggi
 C.1 Viabilità
 C.2 Parcheggi

D. Impianti tecnologici
 D.1 Impianti trattamento acqua

E. Polo sperimentale in campo aeronautico
 E.1 Infrastrutture per la ricerca sperimentale in campo aeronautico

STRUTTURA IDROGEOMORFOLOGICA

Fiumi, torrenti, corsi d'acqua iscritti negli elenchi delle acque pubbliche (ex art. 142 del D.lgs. 42/2004 e s.m.i.)

STRUTTURA ECOSISTEMICA E AMBIENTALE

Parchi e riserve (ex art. 142 del D.lgs. 42/2004 e s.m.i.)

Boschi (ex art. 142 del D.lgs. 42/2004 e s.m.i.)

STRUTTURA ANTROPICA E STORICO - CULTURALE

Immobili ed aree di notevole interesse pubblico (ex art. 136 del D.lgs. 42/2004 e s.m.i.)

Keyplan

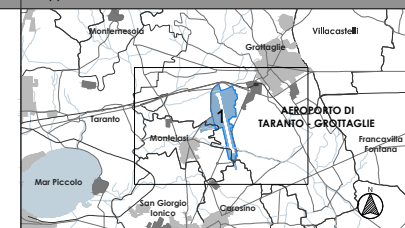

Progetto:

AEROPORTO "MARCELLO ARLOTTA" DI TARANTO GROTTAGLIE - PIANO DI SVILUPPO AEROPORTUALE

STUDIO DI IMPATTO AMBIENTALE

QUADRO DI RIFERIMENTO PROGRAMMATICO

Descrizione elaborato:

Piano Paesaggistico Territoriale Regionale - Sistema delle tutele: i beni paesaggistici

Scala: 1:25.000

Nome elaborato: B01_0201

Data: 12/2017

Rev. n°: 01

Progettista:

Consulente:

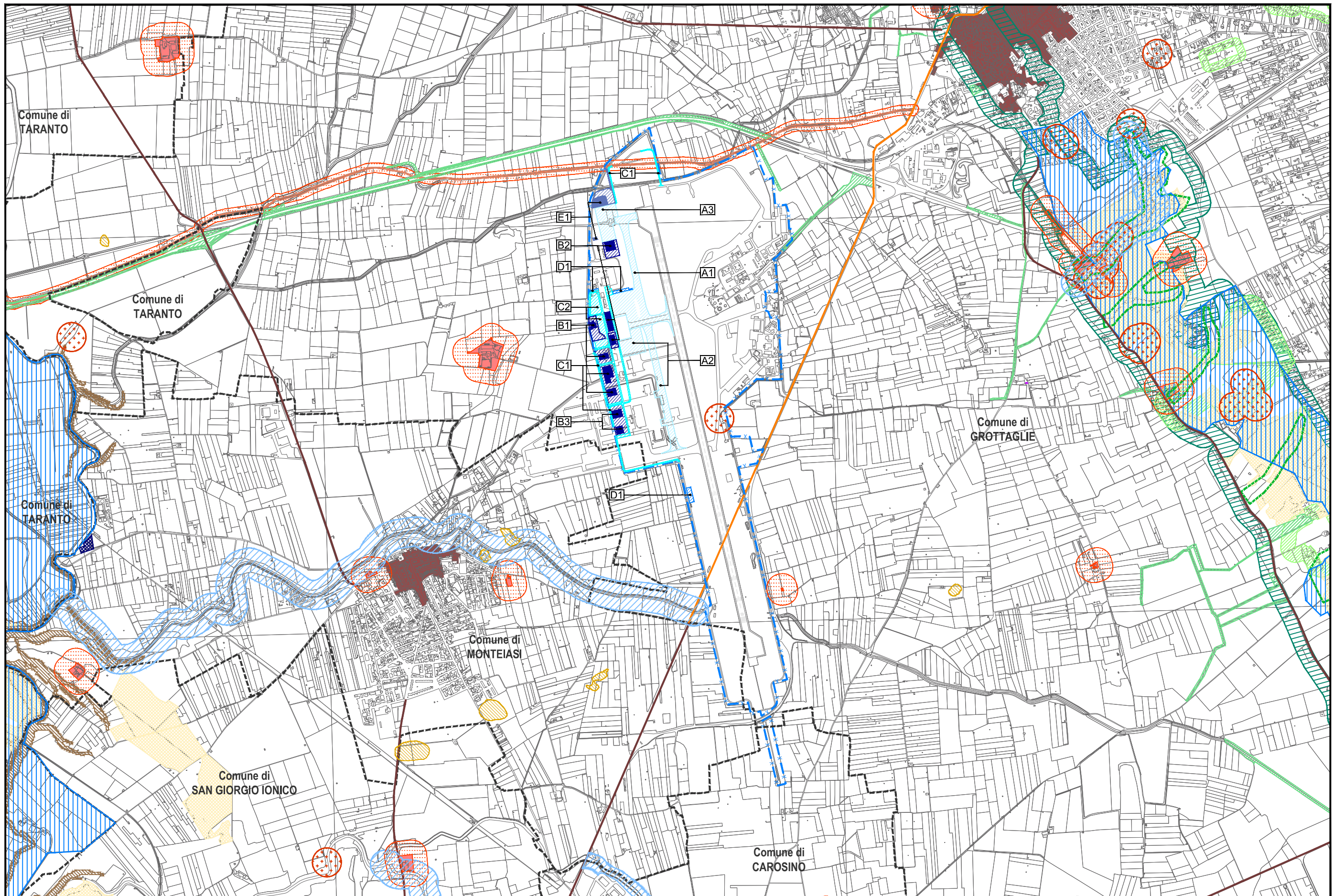

LEGENDA

ELEMENTI GEOGRAFICI

Comune di TARANTO	Nome Comune
---	Confini comunali
—	Sedime aeroportuale

SCHEMATICO INTERVENTI: EDIFICI ED AREE PAVIMENTATE

A. Infrastrutture di volo	C. Viabilità e parcheggi
A.1 Vie di rullaggio e piazzali nord	C.1 Viabilità
A.2 Vie di rullaggio e piazzali sud	C.2 Parcheggi
A.3 Piazzali area merci	
B. Edifici sviluppo industria aeronautica e attività aeroportuali	D. Impianti tecnologici
B.1 Edifici landside	D.1 Impianti trattamento acqua
B.2 Edifici airside	E. Polo sperimentale in campo aeronautico
B.3 Edifici industria aeronautica	E.1 Infrastrutture per la ricerca sperimentale in campo aeronautico

STRUTTURA IDROGEOMORFOLOGICA

Reticolo idrografico di connessione della Rete Ecologica Regionale
Vincolo idrogeologico
Versanti
Lame e gravine
Doline
Grotte

STRUTTURA ECOSISTEMICA E AMBIENTALE

Aree umide
Prati e pascoli naturali
Formazioni arbustive in evoluzione naturale
Area di rispetto dei parchi e delle riserve regionali

STRUTTURA ANTROPICA E STORICO CULTURALE

Città consolidata

Testimonianze della stratificazione insediativa

a) Siti interessati da beni storico-culturali
b) Aree appartenenti alla rete dei tratturi
c) Aree a rischio archeologico
Aree di rispetto delle componenti culturali e insediative
Strade a valenza paesaggistica
Strade panoramiche

Keyplan

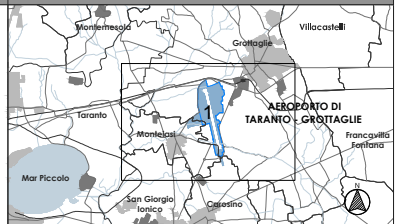

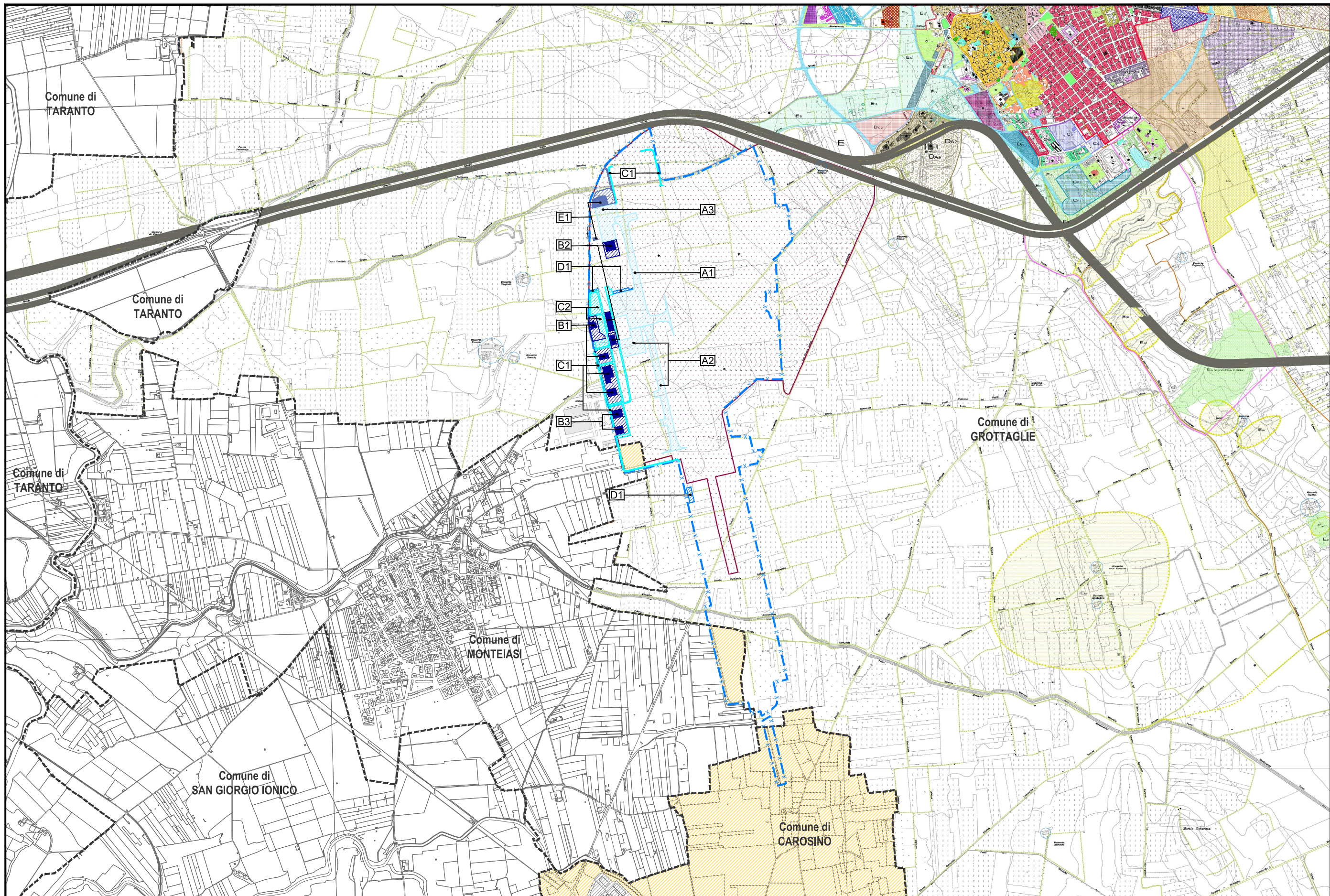

LEGENDA

ELEMENTI GEOGRAFICI	SCHEMATICO INTERVENTI: EDIFICI ED AREE PAVIMENTATE
Comune di TARANTO	A. Infrastrutture di volo
Nome Comune	A.1 Vie di rullaggio e piazzali nord
----- Confini comunali	A.2 Vie di rullaggio e piazzali sud
— x — Sedime aeroportuale	A.3 Piazzali area merci
	C. Viabilità e parcheggi
	C.1 Viabilità
	C.2 Parcheggi
	D. Impianti tecnologici
	D.1 Impianti trattamento acqua
	E. Polo sperimentale in campo aeronautico
	E.1 Infrastrutture per la ricerca sperimentale in campo aeronautico
	B. Edifici sviluppo industria aeronautica e attività aeroportuali
	B.1 Edifici landside
	B.2 Edifici airside
	B.3 Edifici industria aeronautica

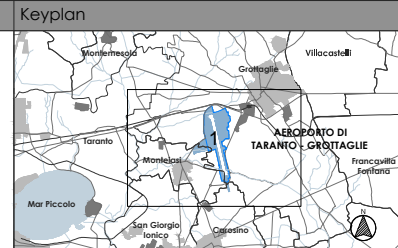

A NORMA DI LEGGE IL PRESENTE ELABORATO NON PUO' ESSERE RIPRODOTTO E COMUNICATO A TERZI SENZA ESPRESSA E PREVENTIVA AUTORIZZAZIONE DEL TITOLARE

PRG DEL COMUNE DI GROTTAGLIE

- A** CENTRO STORICO
- A2** AREE URBANE DI VALORE STORICO-AMBIENTALE
- Ac** ZONA ATTIGIANALE CERMICHE
- B** ZONE DI COMPLEMENTAZIONE ED AMBIENTALI COME DA NORMATIVA DELLO STRUMENTO PARTICOLAREGGIATO DELLE ZONE OMOSCHEE DI TIPO "B"
- BA2**
- Br** NUCLEI DI RISTRUTTURAZIONE
- C1** COMPARTO LOTTO MINIMO MQ. 1000
- C2** COMPARTO LOTTO MINIMO MQ. 700
- C3** COMPARTO LOTTO MINIMO MQ. 1000
- C4** COMPARTO LOTTO MINIMO MQ. 700
- C5** COMPARTO LOTTO MINIMO MQ. 1000
- C6** COMPARTO LOTTO MINIMO MQ. 700
- C7** COMPARTO LOTTO MINIMO MQ. 700
- C8** COMPARTO (ZONA ORPHEA F) MQ. 500
- C8a** COMPARTO APPROVATO (VIA LE SIVIE)
- C9** COMPARTO LOTTO MINIMO MQ. 900
- Cb1e** CAPONFIANO PARTICOLI ARREGIATO APPROVATO REALIZZATO ED IN ESECUZIONE
- Cb1e** AREA A NORMATIVA SPECIALE (CAPONFIANO)
- Cres** ZONA RESIDENZIALE ESTENSIVA STAGIONALE
- Cse** EDILIZIA SOVVENZIONATA ESISTENTE ED IN ESECUZIONE
- DA3** ZONA ARTIGIANALE
- DAa** PIANO P.L.P. APPROVATO
- DA2** PIANO P.L.P. IN AMPLIAMENTO
- a-b-c-d** UNITA' DI IMPIANTO (PIANO F.L.P.)
- DC2** ZONA COMMERCIALE
- DC3** ZONA COMMERCIALE
- Ep** ZONA AGRICOLA A FINETA
- E** ZONA AGRICOLA
- Es** ZONA AGRICOLA SPECIALE
- F1-F2-F3** PARCHI PUBBLICI
- Fpe** FINETA ESISTENTE
- Fac** PARCO PUBBLICO PER ATTIVITA' TURISTICHE, CERAMICHE E PITTORICHE ALL'APERTO
- Comparto I** STUDI ESECUATIVI NELL'AMBITO DELLA ZONA "B" E NELL'AREA TERRITORIALE DEL PIANO DI ZONA "B1"
- Scheda II** COME DA PIANO PARTICOLI ARREGIATO DELLA ZONA "B"
- Scheda IV** COME DA PIANO PARTICOLI ARREGIATO DELLA ZONA "B"
- Scheda VI** COME DA PIANO PARTICOLI ARREGIATO DELLA ZONA "B"
- Scheda VII** COME DA PIANO PARTICOLI ARREGIATO DELLA ZONA "B"
- Scheda VIII** COME DA PIANO PARTICOLI ARREGIATO DELLA ZONA "B"
- Comparto IX** STUDI ESECUATIVI NELL'AMBITO DELLA ZONA "B" E NELL'AREA TERRITORIALE DEL PIANO DI ZONA "B1"
- Comparto X** STUDI ESECUATIVI NELL'AMBITO DELLA ZONA "B" E NELL'AREA TERRITORIALE DEL PIANO DI ZONA "B1"
- VOLUMI DA REALIZZARE**
- Ta1** ZONA TURISTICO ALBERGHIERA
- FABBRICATI DI INTERESSE ARCHEOLOGICO E STORICO**
- Ear** AREE DI INTERESSE ARCHEOLOGICO

- AREE VINCOLATE AD INDICAZIONE STATALE**
- TRATTURELLO MARTINESE**
- TRATTURELLO TARANTINO**
- AREE SOTTOPOSTE A VINCOLO IDROGEOLOGICO E FORESTALE**
- AREE SOTTOPOSTE A VINCOLO PAESAGGISTICO**
- FASCIA DI RISPETTO CIMITERIALE**
- AREA AEROPORTUALE CIVILE E MILITARE**
- ATTREZZATURE PROGETTATE - PREVISTE - IN ESECUZIONE**
- ATTREZZATURE DI SERVIZIO ESISTENTE**
- VINCOLI DI LEGGE - 1° GIUGNO 1930 N° 1089**
- FASCIA DI RISPETTO CIMITERIALE**
- ISTITUTI SCOLASTICI**
- ISTITUTI RELIGIOSI**
- ISTITUTI RIARIICI**
- STRUTTURE SPORTIVE PUBBLICHE**
- CENTRO PADRI GESUITI**
- VERDE PRIVATO IN PROGETTO**
- VERDE PUBBLICO IN PROGETTO**
- VERDE PUBBLICO ESISTENTE**
- CIMITERIO ESISTENTE**
- AREA CIMITERIALE IN AMPLIAMENTO**
- CAMPO DI INIBIZIONE CIMITERIALE**
- AREA DI PERTINENZA ATTREZZATURE IN PROGETTO**
- CAVE PER ESTRATZIONE MATERIALI TUFOCEI**
- ATTREZZATURA SPORTIVA PER TIRO A VOLO**
- LAVORI D'ARTIGIANALE**
- VARIABILITA' DI PROGETTO**
- AREE DA DESTINARE A FUTURE ATTIVITA' CERAMICHE**
- LABORATORI CERAMICI**
- LIMITI TERRITORIALI**
- CF1 AREA PERISTITA**



- A3** EDIFICI RURALI DI INTERESSE AMBIENTALE
- Edifici vincolati ai sensi della legge n° 1089/1939
 - 1° - Castello Arcivescovile
 - 2° - Palazzo Urselli in via Vittorio Emanuele II
 - 3° - Palazzo Pignatelli
 - Edifici di interesse architettonico vincolati con lo strumento urbanistico
 - 1° - Chiesa San Francesco
 - 2° - Chiesa Madonna del Lume
 - 3° - Chiesetta Santa Lucia
 - 4° - Palazzo De Felice
 - 5° - Palazzo Cometa
 - 6° - Palazzo Ettore
 - 7° - Congrega del Purgatorio
 - 8° - Palazzo Tuzzo
 - 9° - Chiesa Matrice
 - 10° - Palazzo La Sorte
 - 11° - Chiesa Madonna del Carmine
 - 12° - Convento Santa Chiara
 - 13° - Palazzo Cantore - Pignatelli

PRG DEL COMUNE DI CAROSINO

- Zona D - Industriale**
- Zona E - Agricola**

- | | | | |
|------------|--|----|----------|
| SA1 | ATTREZZATURE ESISTENTI ED IN ESECUZIONE | HA | 9,47,03 |
| SB1 | ATTREZZATURE ESISTENTI ED IN ESPUGLIONE | HA | 10,75,81 |
| SC1 | ATTREZZATURE ESISTENTI ED IN ESECUZIONE | UA | 8,42,64 |
| SD1 | ATTREZZATURE ESISTENTI ED IN ESECUZIONE | HA | 0,29,60 |
| SA2 | ATTREZZATURE PROGETTATE E NON FINANZIATE | UA | 0,03,08 |
| SB2 | ATTREZZATURE PROGETTATE E NON FINANZIATE | HA | |
| SC2 | ATTREZZATURE PROGETTATE E NON FINANZIATE | UA | 93,28,40 |
| SD2 | ATTREZZATURE PROGETTATE E NON FINANZIATE | HA | |
| SA3 | ATTREZZATURE PREVISTE | HA | 1,00,04 |
| SB3 | ATTREZZATURE PREVISTE | UA | 2,21,39 |
| SC3 | ATTREZZATURE PREVISTE | UA | 1,28,38 |
| SD3 | ATTREZZATURE PREVISTE | UA | 2,37,04 |
| SA4 | ATTREZZATURE PRIVATE DI INTERESSE PUBBLICO ESISTENTI | HA | 0,08,80 |
| SB4 | ATTREZZATURE PRIVATE DI INTERESSE PUBBLICO ESISTENTI | UA | |
| SC4 | ATTREZZATURE PRIVATE DI INTERESSE PUBBLICO ESISTENTI | UA | 7,08,80 |
| SD4 | ATTREZZATURE PRIVATE DI INTERESSE PUBBLICO ESISTENTI | HA | |

-
-
-
-
-
-
-
-
-
-
-
-
-
-
-
-
-
-
-
-
-
-
-
-
-
-
-
-
-
-
-
-
-
-
-
-
-
-
-
-
-
-
-
-
-
-
-
-
-
-

PRG DEL COMUNE DI MONTEIASI*

- Zona E - Agricola**

*la legenda riporta esclusivamente le zonizzazioni ricomprese all'interno del sedime aeroportuale



Aeroporto "M. Arlotta" di Taranto Grottaglie

Progetto:
AEROPORTO "MARCELLO ARLOTTA" DI TARANTO GROTTAGLIE
PIANO DI SVILUPPO AEROPORTUALE

STUDIO DI IMPATTO AMBIENTALE

QUADRO DI RIFERIMENTO PROGRAMMATICO

Descrizione elaborato:
Carta della pianificazione comunale: zonizzazione - Legenda

Scala:
Nome elaborato:
B01_0203b
Data: **05/2017**
Rev. n°: **00**

Progettista:

Consulente:

A NORMA DI LEGGE IL PRESENTE ELABORATO NON PUO' ESSERE RIPRODOTTO E COMUNICATO A TERZI SENZA ESPRESSA E PREVENTIVA AUTORIZZAZIONE DEL TITOLARE