

1 Pianta Architettonica - Piano Terra
1:50

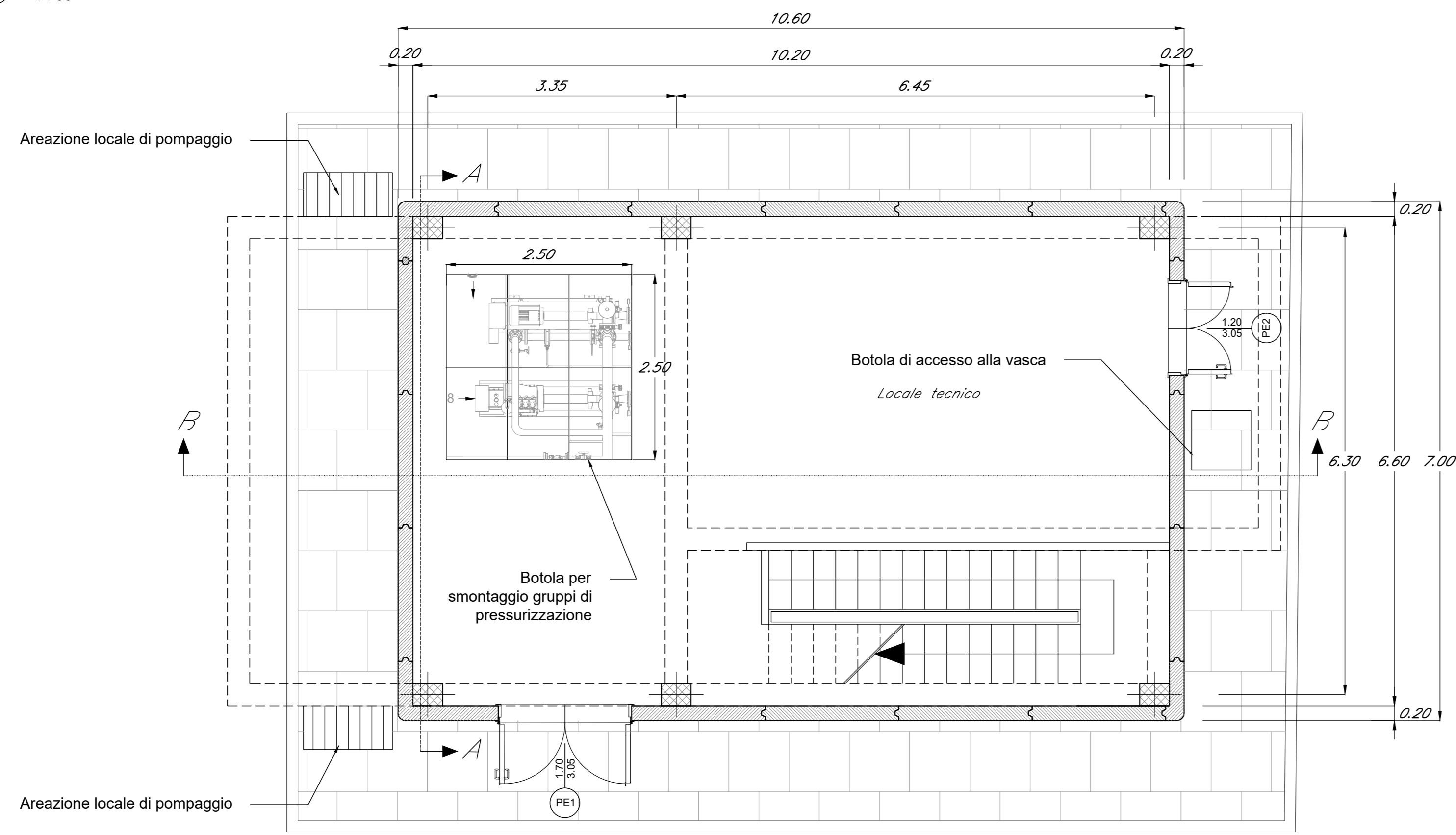

2 Pianta Architettonica - Piano Interrato
1:50

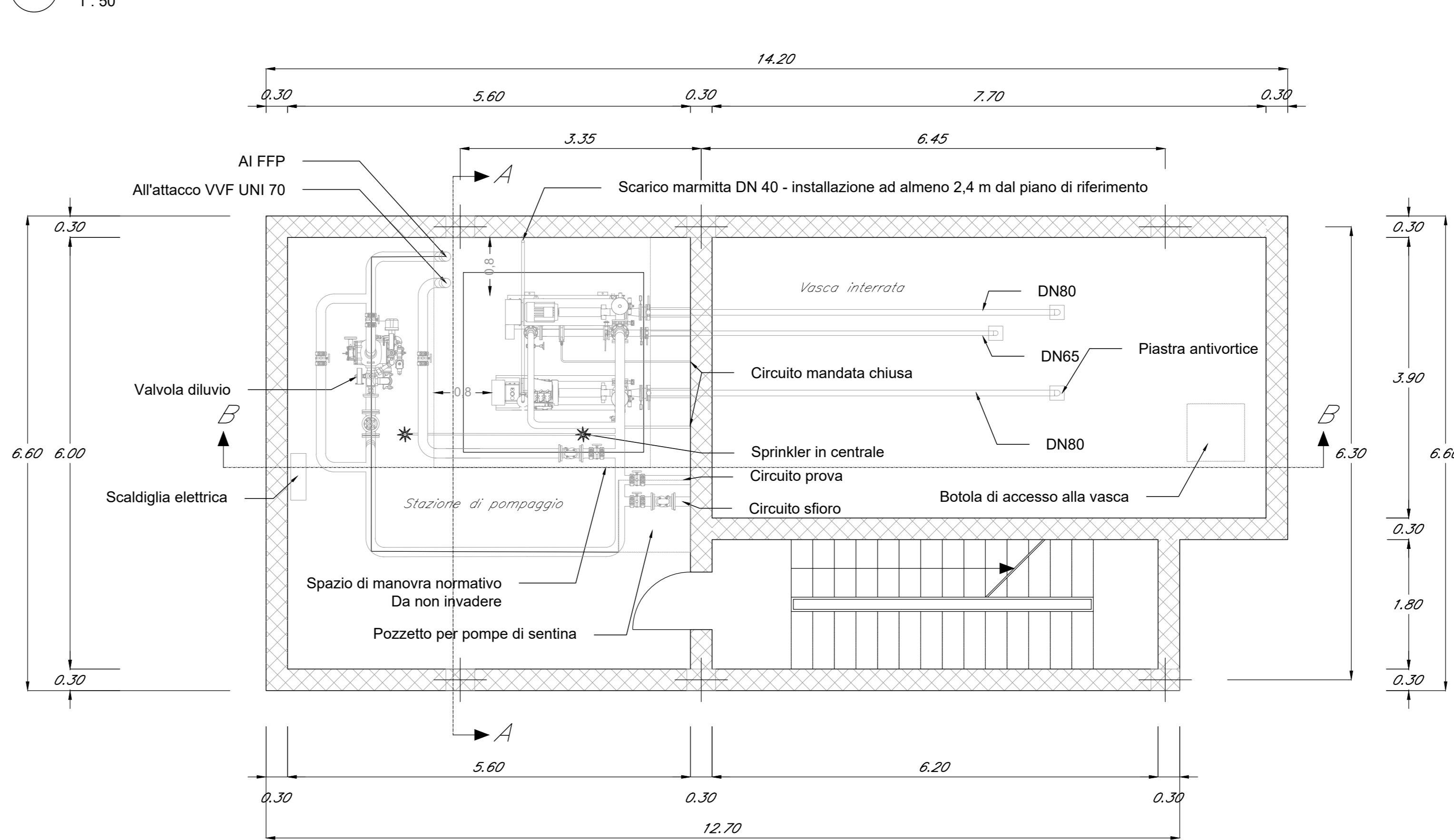

3 Sezione B - B
1:50

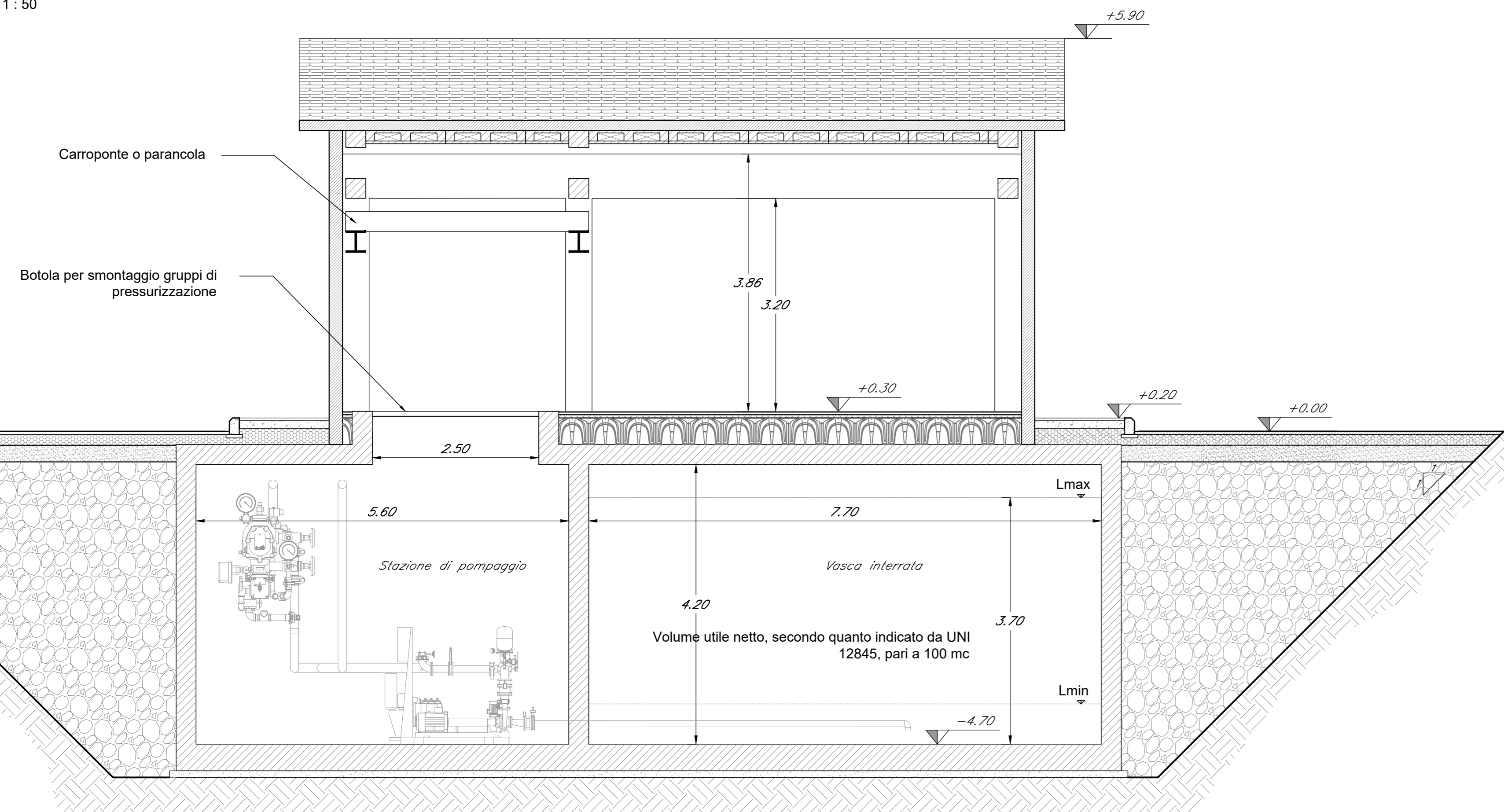

4 Sezione A - A
1:50

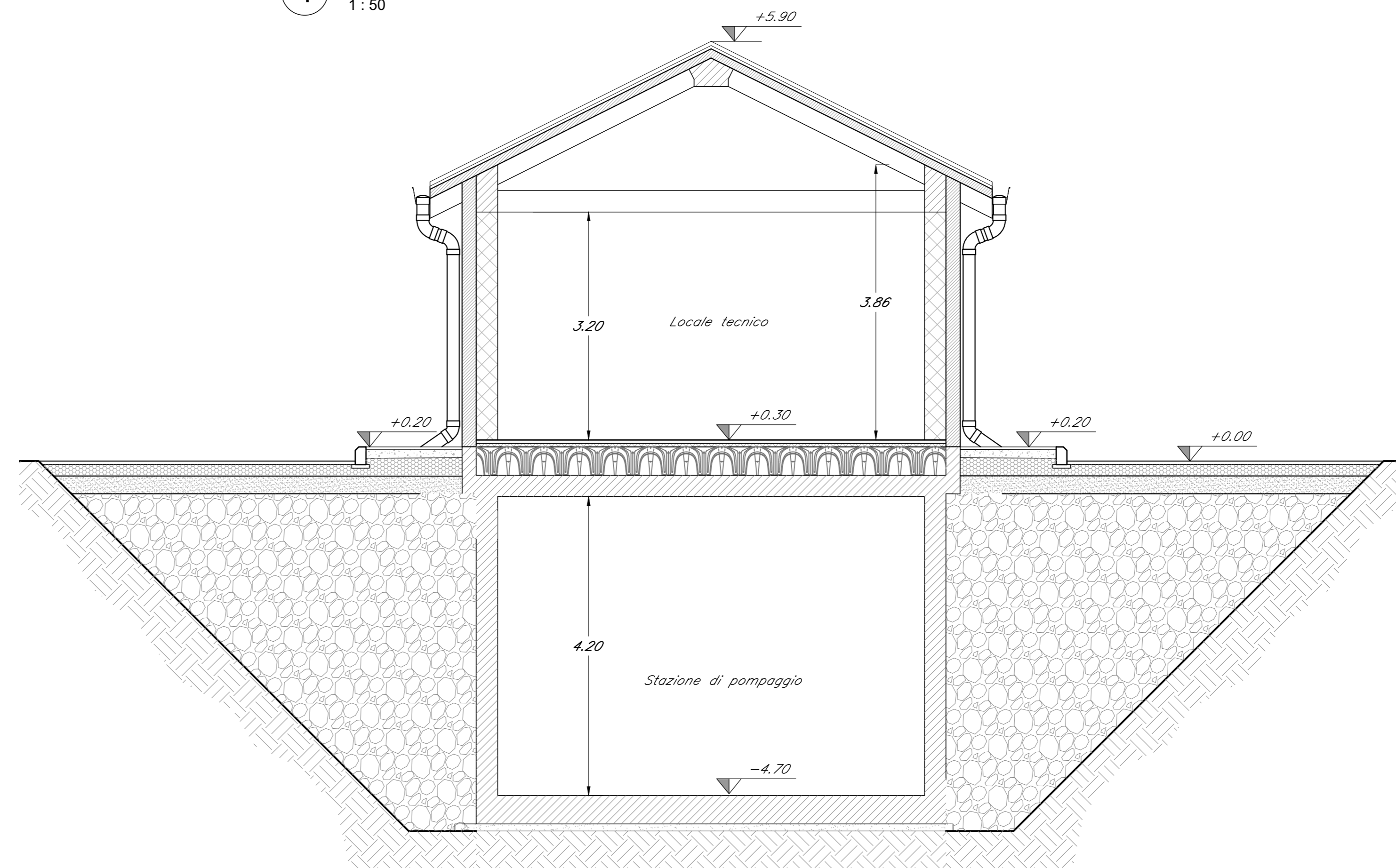

5 Prospetto Sud
1:50

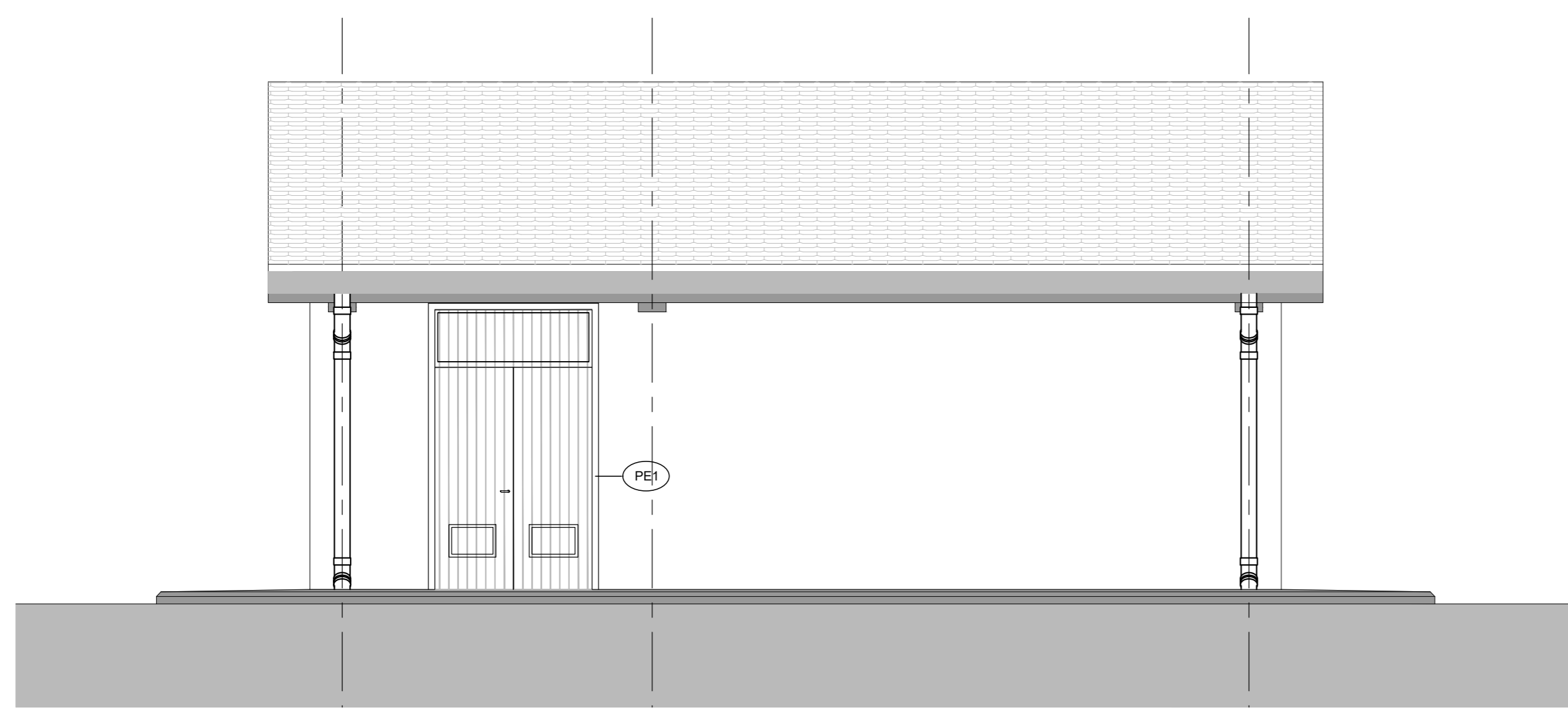

6 Prospetto Est
1:50

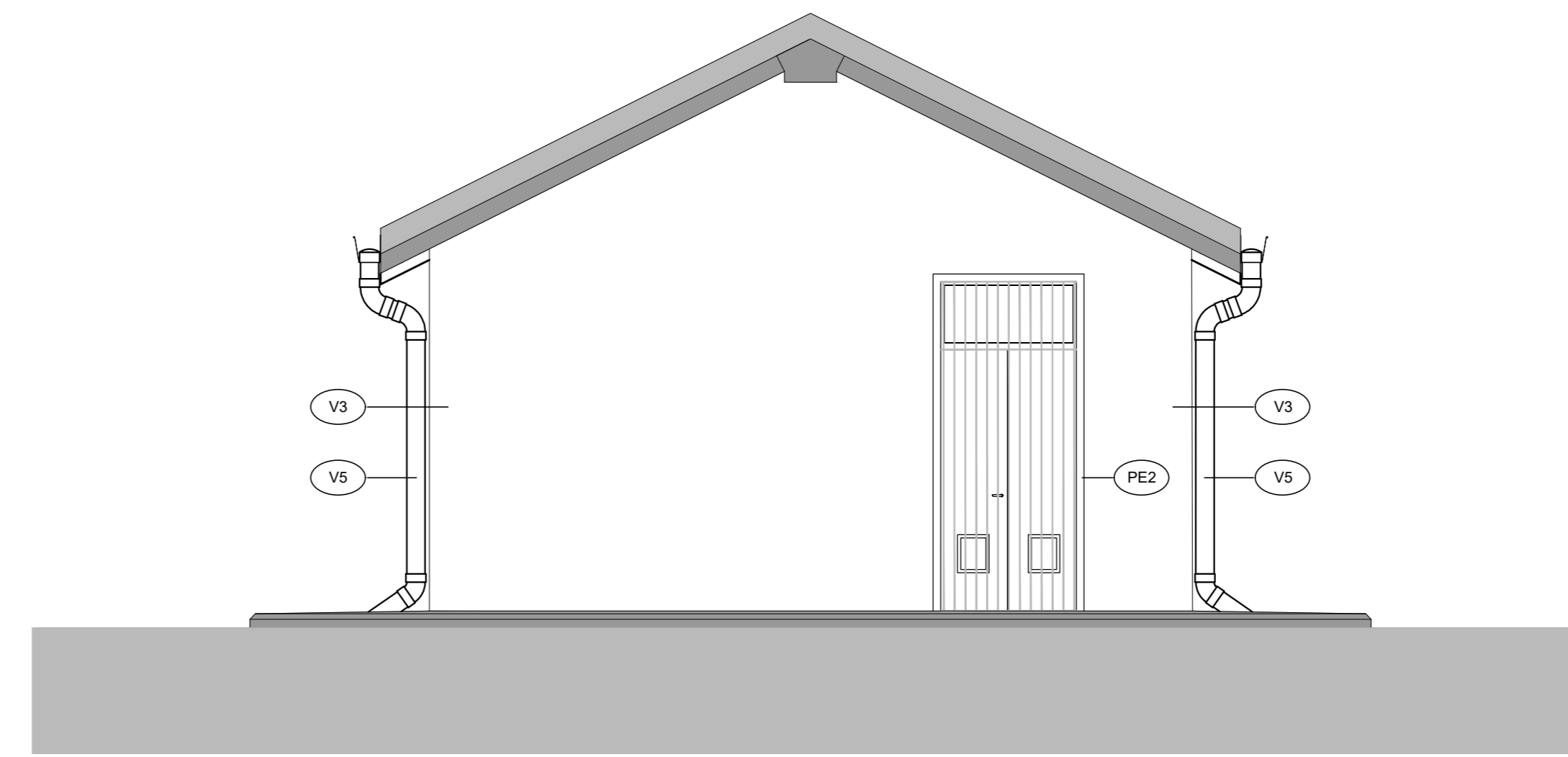

7 Prospetto Nord
1:50



8 Prospetto Ovest
1:50

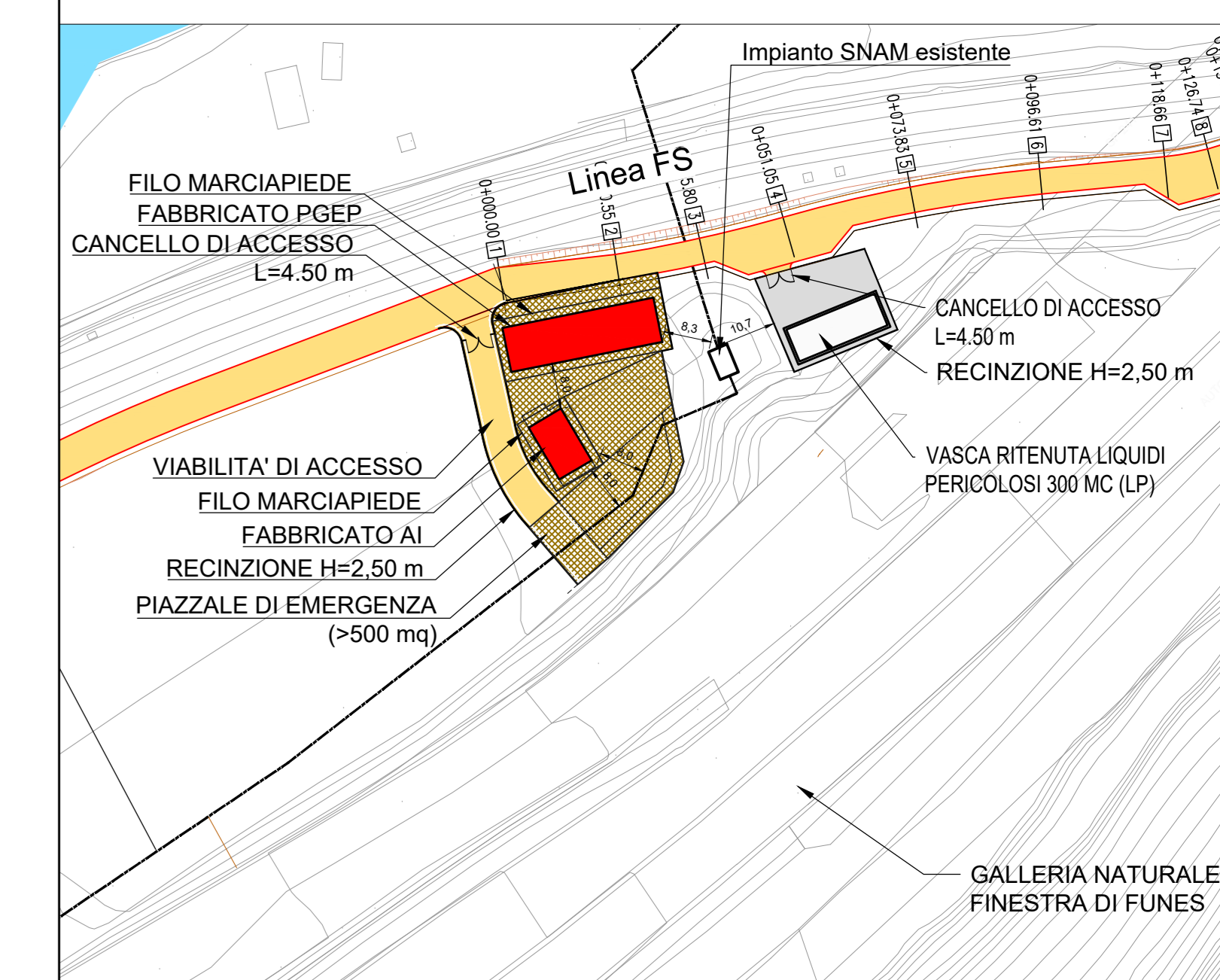
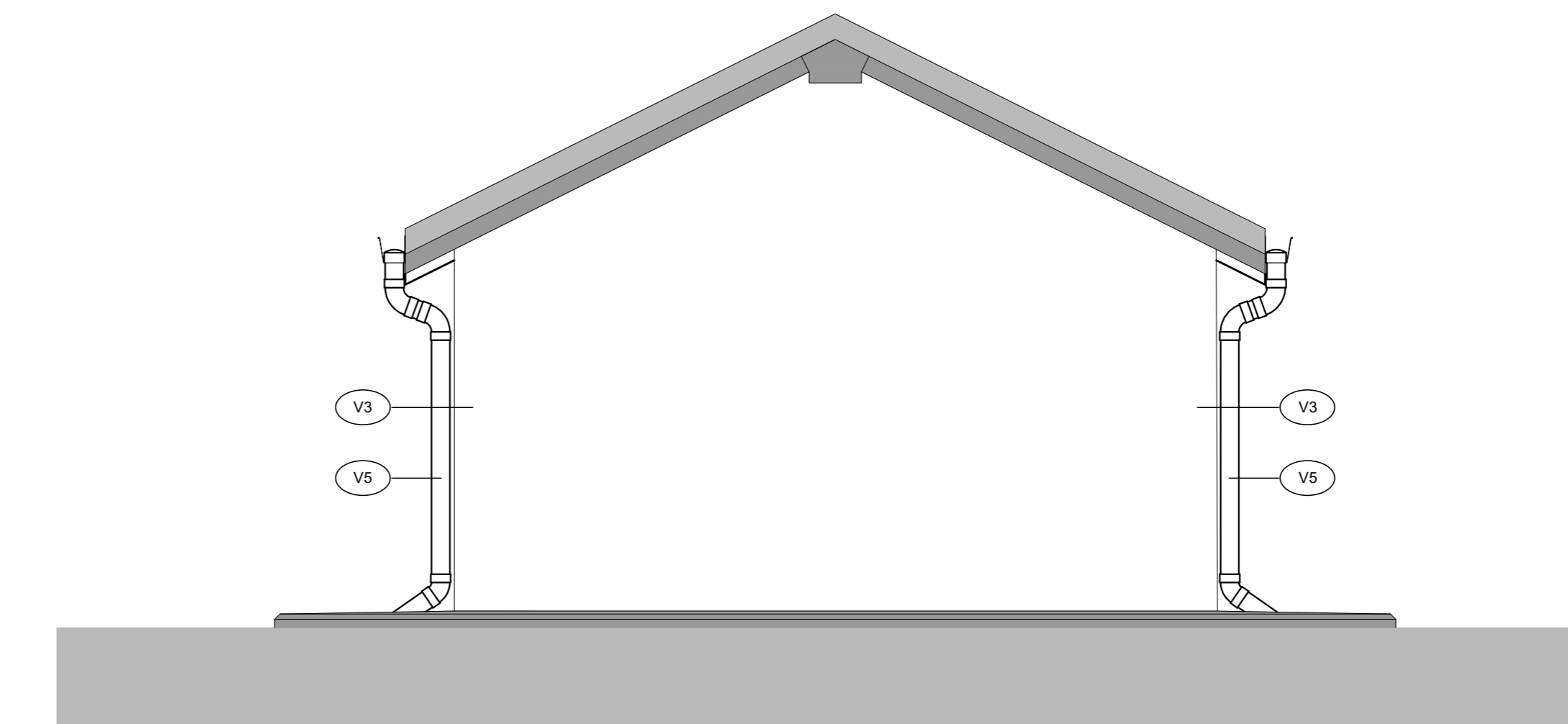

COMMITTENTE:
RFI
RETE FERROVIARIA ITALIANA
GRUPPO FERROVIE DELLO STATO ITALIANE

PROGETTAZIONE:
ITALFERR
GRUPPO FERROVIE DELLO STATO ITALIANE

INFRASTRUTTURE FERROVIARIE STRATEGICHE DEFINITE DALLA LEGGE OBIETTIVO N. 443/01 e s.m.i

Progetto cofinanziato dalla Unione Europea CUP: J94F0400002001

U.O. INFRASTRUTTURE NORD

PROGETTO DEFINITIVO

ASSE FERROVIARIO MONACO - VERONA

ACCESSO SUD ALLA GALLERIA DI BASE DEL BRENNERO QUADRUPPLICAMENTO DELLA LINEA FORTEZZA - VERONA

LOTTO 1: FORTEZZA - PONTE GARDENA

TIPOLOGICI FABBRICATI TECNOLOGICI
Finestra di Funes - fabbricato AI
Prospetti, piante e sezioni

SCALA:
1:50

COMMESSA	LOTTO	FASE	ENTE	TIPO DOC.	OPERA/DISCIPLINA	PROGR.	REV.
IBL1	1A	D	26	PA	FA0600	003	A

Rev.	Descrizione	Redatto	Data	Verificato	Data	Approvato	Data	Autorizzato / Data
A	Emissione per offerta/preselezione	F. Sestini	Feb. 2018	M. Pini	Feb. 2018	C. Mazzocchi	Feb. 2018	F. Sacchi Feb. 2018

File: IBL11428PFA060003A.DWG Aggiorna elaborato: - n. Etab: -