

COMMITTENTE:



PROGETTAZIONE:



INFRASTRUTTURE FERROVIARIE STRATEGICHE DEFINITE DALLA LEGGE OBIETTIVO N. 443/01 e s.m.i



Progetto cofinanziato
dalla Unione Europea

CUP: J94F04000020001

U.O. VALUTAZIONE RISERVE, ESPROPRI E SUBAPPALTI

PROGETTO DEFINITIVO

ASSE FERROVIARIO MONACO - VERONA

ACCESSO SUD ALLA GALLERIA DI BASE DEL BRENNERO QUADRUPPLICAMENTO DELLA LINEA FORTEZZA - VERONA

LOTTO 1: FORTEZZA - PONTE GARDENA

ALLEGATO "A"

all'elaborato IBL1 1A D 43 BD AQ0501 001 B

File:

n. Elab.:



Metanodotto: **BOLZANO - BRESSANONE - BRUNICO DN 500(20")**
Variante DN 500 per interferenza con nuova ferrovia
Monaco - Verona in progetto

IMPOSIZIONE DI SERVITU' DI METANODOTTO PER PUBBLICA UTILITA'

PIANO PARTICELLARE ESPROPRI / SERVITU'

Comune di: **FUNES**
Comune censuario: **TISO**
Provincia di: **BOLZANO**

- **ELENCO DITTE DA ASSERVIRE**
- **PLANIMETRIA CON FASCIA DI RISPETTO - Scala 1:2000**

N° Ditta	DITTA CATASTALE						DITTA PROPRIETARIA						RESIDENZA		DATI SERVITU'			NOTE			
	INTESTATARI		LUOGO NASCITA	DATA NASCITA	DIRITTI QUOTA	CODICE FISCALE P. IVA	INTESTATARI		LUOGO NASCITA	DATA NASCITA	DIRITTI QUOTA	CODICE FISCALE P. IVA	COMUNE	VIA	Mappale	Qualità	Cl.		Superficie ha are ca	Superficie mq.	Indennità Euro
	COGNOME	NOME					COGNOME	NOME													
1	PROVINCIA AUTONOMA DI BOLZANO - DEMANIO PUBBLICO - RAMO STRADE														1264	STRADA		50 37	748		
															1138/7	STRADA		16 60	53		
2	AUTOSTRADA DEL BRENERO S.P.A. SEDE DI TRENTO				PROP.									50	STRADA		22 48	121			
															44/11	STRADA		89	89		
															1138/2	STRADA		8 56	11		
															44/10	STRADA		76 57	2		
3	PLONER	HERTA	CHIUUSA	31/01/1941	PROP. 2/5	OLNHRT41A71C652J								44/1	PRATO		25 95	1121			
	PRADER	ELISABETH	BOLZANO	08/09/1968	PROP. 1/5	PRDLBT68P48A952H															
	PRADER	JOHANNA	BOLZANO	30/11/1977	PROP. 1/5	PRDJNN77S70A952O															
	PRADER	PETER	BOLZANO	13/10/1969	PROP. 1/5	PRDPTR69R13A952O															
4	BRUNNER	JOSEF	CHIUUSA	22/03/1943	PROP.	BRNJSF43C22C652K								44/3	PRATO		43 54	2199			
5	RETE FERROVIARIA ITALIANA S.P.A. SEDE DI ROMA				PROP.									1138/1	IMPROD.		9 62 21	11			

Metanodotto: **BOLZANO - BRESSANONE - BRUNICO**
DN 500(20"), P 24 bar

VARIANTE DN 500(20") PER INTERFERENZA CON NUOVA
FERROVIA MONACO - VERONA IN PROGETTO

Piano Particellare



PLANIMETRIA CON FASCIA DI RISPETTO

Scala **1:2000** Tav. **1** di **1**

Il presente disegno e' di proprieta' aziendale - La Societa' tutelera' i propri diritti a termine di legge.

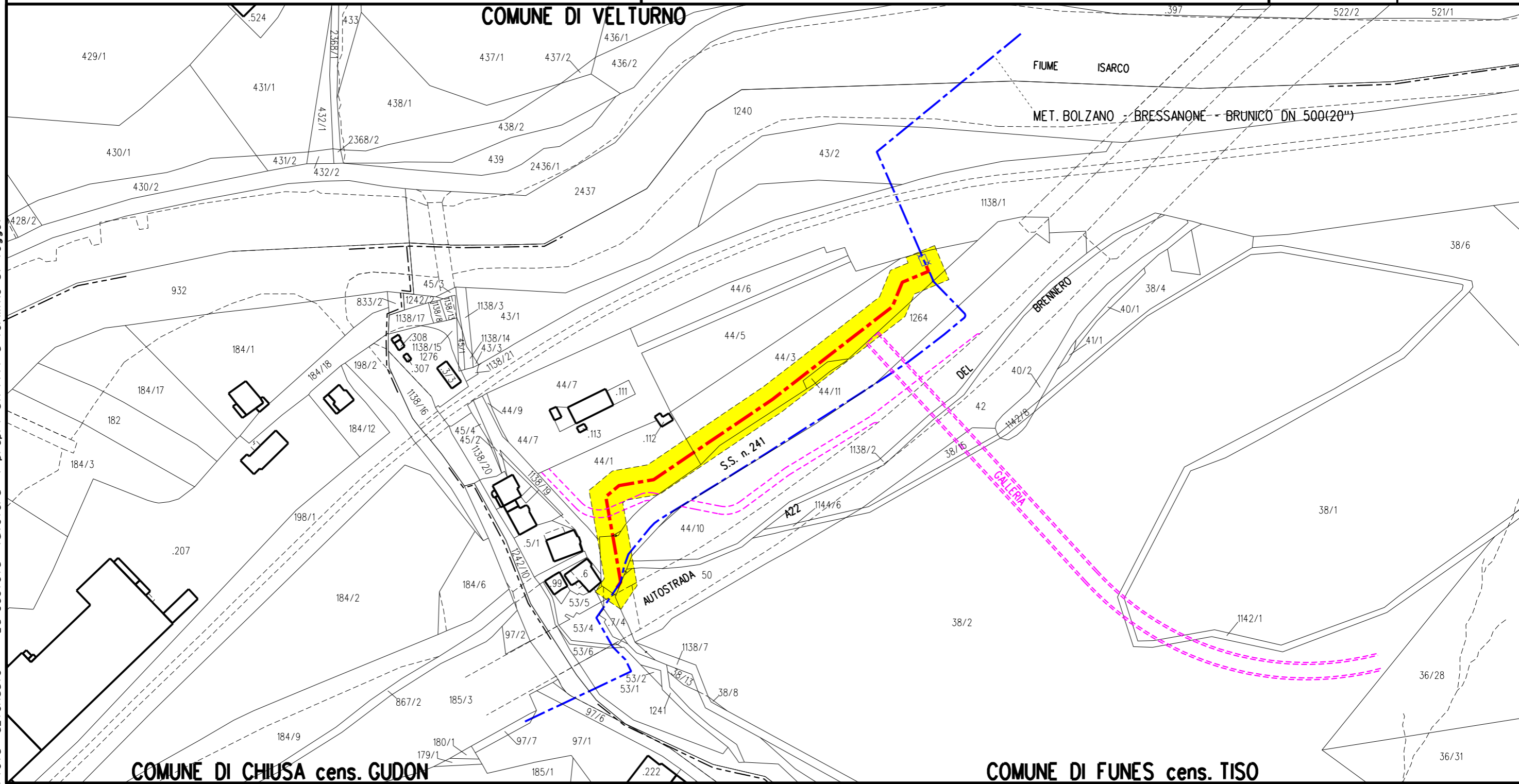

IMPIANTO ESISTENTE

ASSE METANODOTTO
IN PROGETTO

FASCIA DI RISPETTO
STANDARD m. 16,00

