

PROSPETTO ANTERIORE

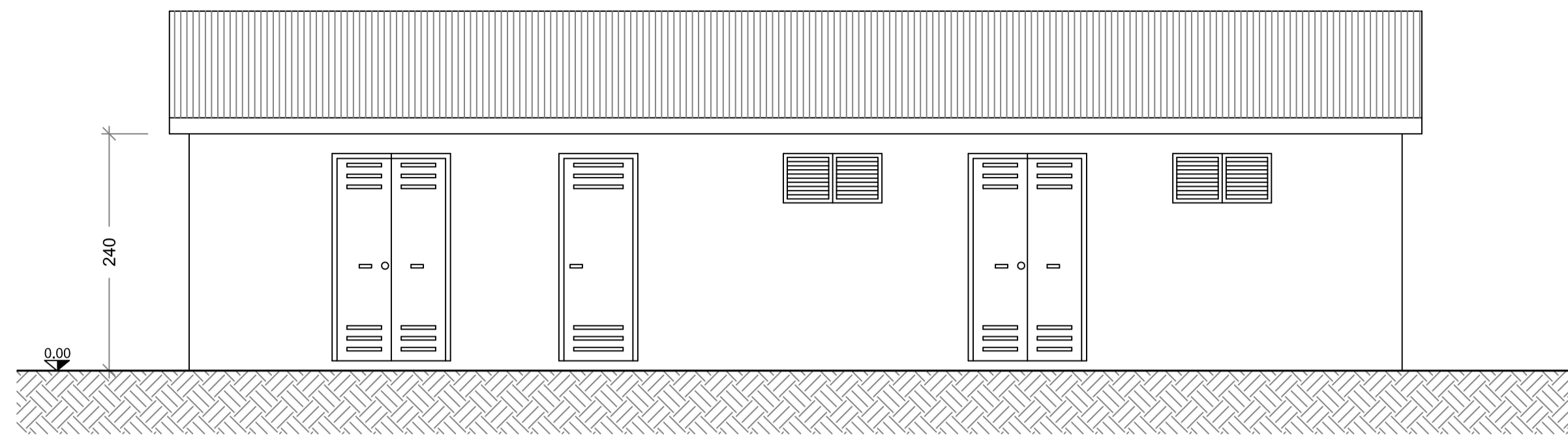

PROSPETTO POSTERIORE

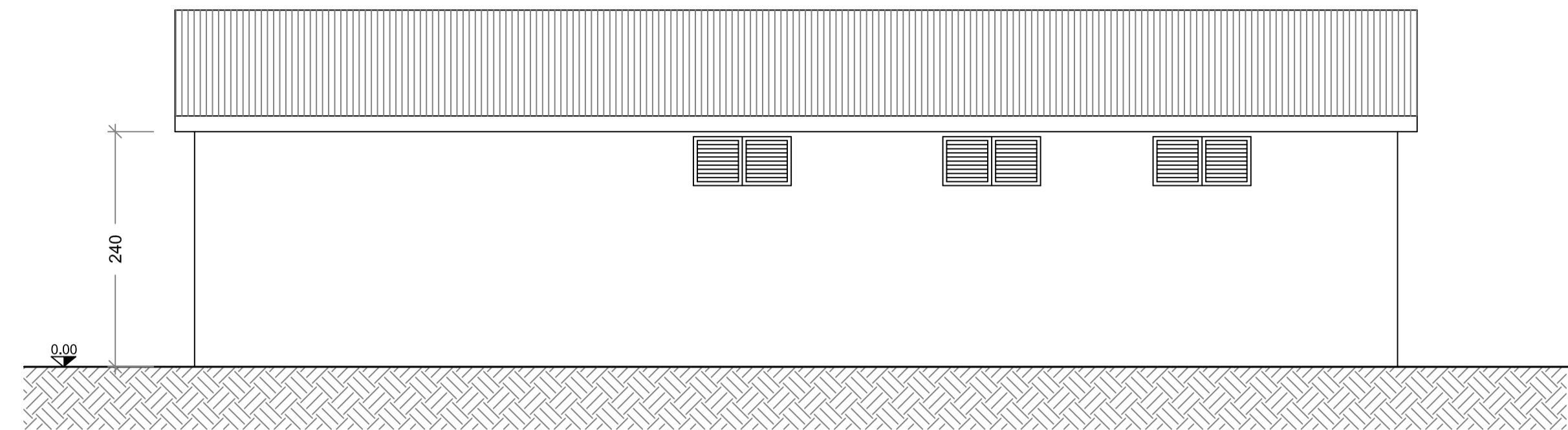

PIANTA FONDAZIONE

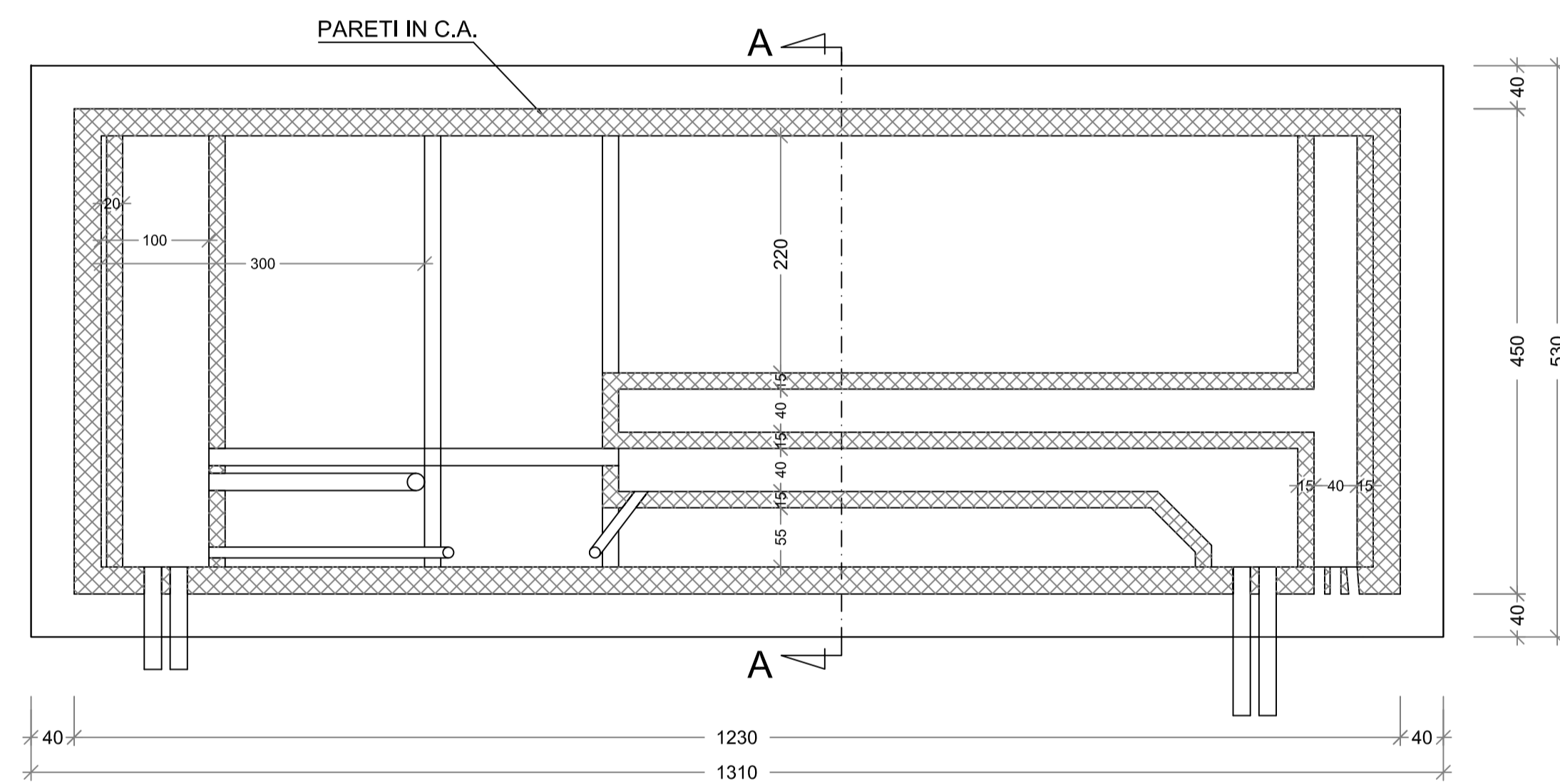

PROSPETTO LATERALE

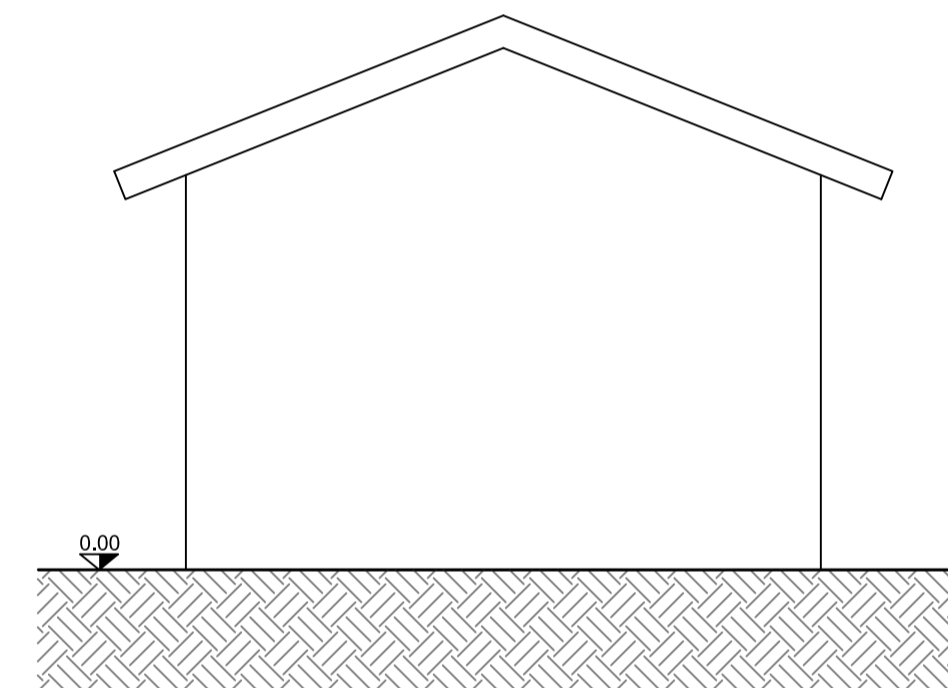

PIANTA CABINA

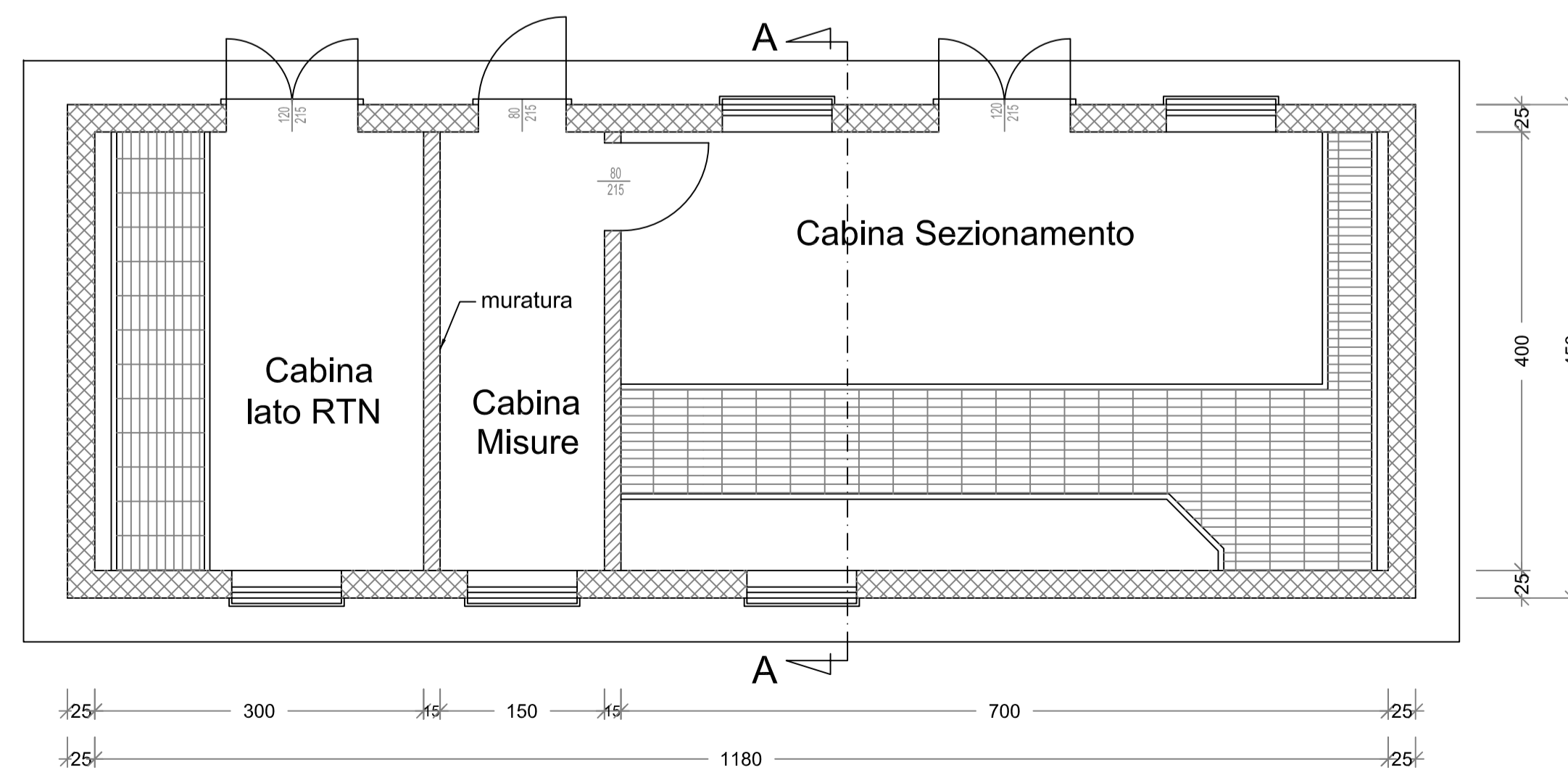

SEZIONE A-A

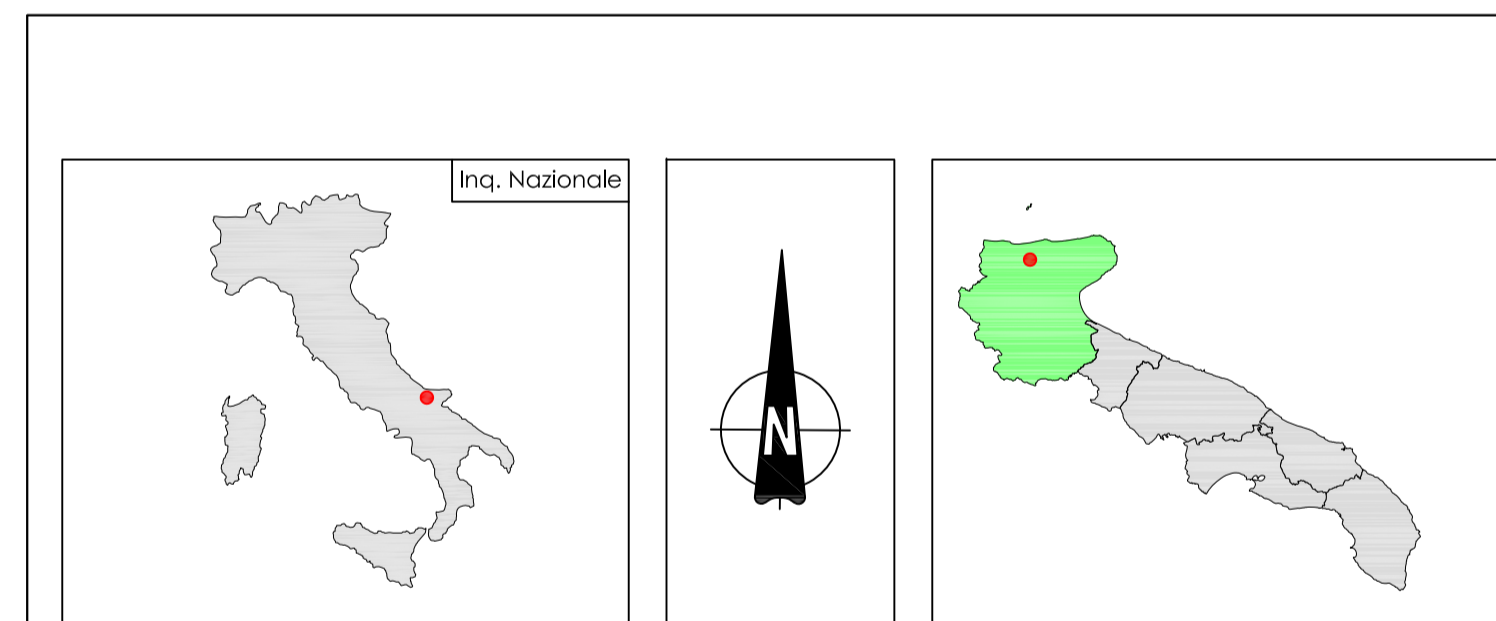
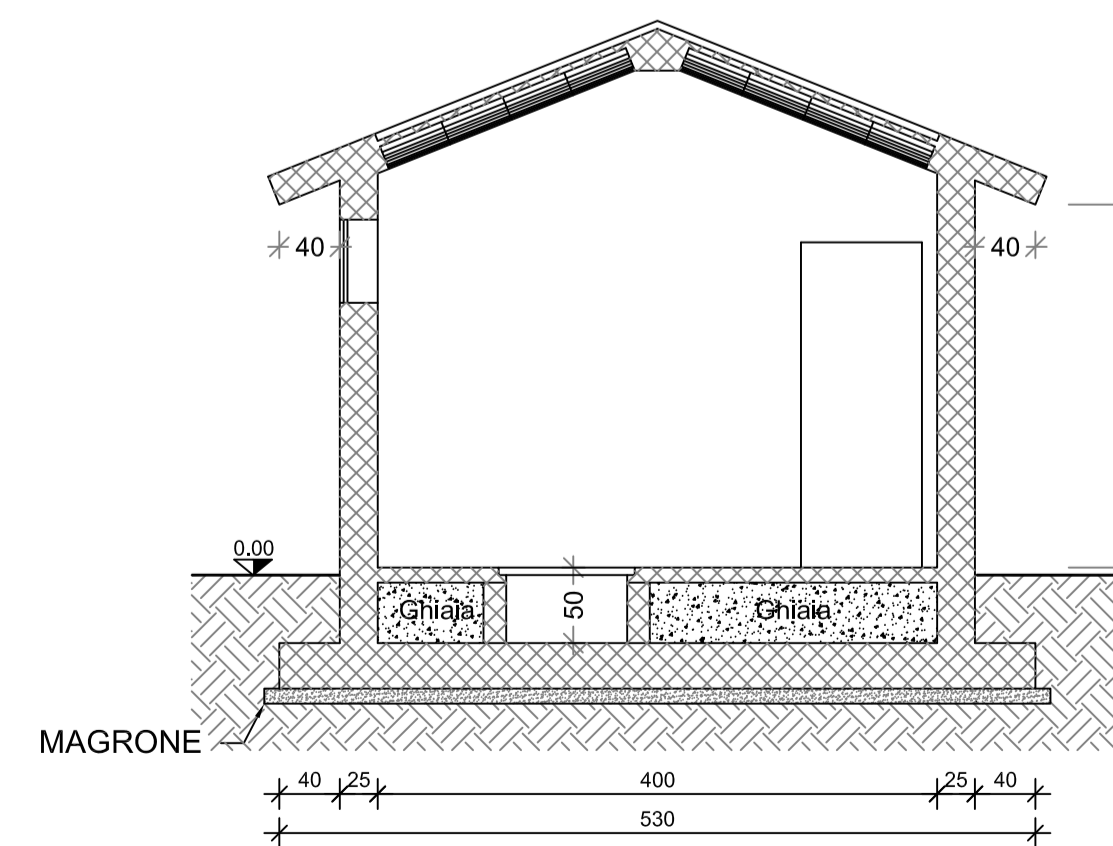

PARCO EOLICO POGGIO IMPERIALE COMUNE DI POGGIO IMPERIALE

Autorizzazione Unica ai sensi della legge 387/03 del parco eolico nel comune di Poggio Imperiale(FG)

Progettazione:
STUDIO DI INGEGNERIA ING. MICHELE R.G. CURTOTTI
Via San Gregorio, 34 - 20124 San Gregorio (MI)
figuranti@unic.it - studiocurtotti@gmail.it



TAVOLA 14	COMMITTENTE: RENVICO ITALY SRL Comune di Poggio Imperiale (FG)	DATA : Febbraio 2018 AGGIORN. : SCALA : 1:50 DIMENS. : N° FOGLI :
	CABINA ELETTRICA DI SEZIONAMENTO PROGETTO DEFINITIVO	
COMMITTENTE: RENVICO ITALY SRL RENEWABLE ENERGY Via San Gregorio, 34 20124 - Milano	PROGETTAZIONE: ing. Michele R.G. Curtotti 	

Questo elaborato è di proprietà dei progettisti ed è protetto a termini di legge.