

**PIANO PAESAGGISTICO REGIONALE - REGIONE ABRUZZO**  
TAV. 66W1 PRV VERSIONE 2004

**A. CONSERVAZIONI:** comprendono porzioni di territorio per le quali si è riscontrata presenza di valore classificato "molto elevato" ed "elevato" con riferimento all'ambiente naturale e agli aspetti percettivi del paesaggio

**B. TRASFORMABILITA' MIRATA:** comprendono porzioni di territorio per le quali si è riscontrata la presenza di un valore classificato "elevato" con riferimento al rischio geologico e/o alla capacità potenziale dei suoli e classificato "medio" con riferimento all'ambiente naturale e/o agli aspetti percettivi del paesaggio

**C. TRASFORMAZIONE CONDIZIONATA:** comprendono porzioni di territorio per le quali si è riscontrato un valore classificato "medio" con riferimento al rischio geologico e/o alla capacità potenziale dei suoli e classificato "basso" con riferimento all'ambiente naturale e/o agli aspetti percettivi del paesaggio

**D. REGIME A TRASFORMAZIONE ORDINARIA:** comprendono porzioni di territorio per le quali non si sono evidenziati valori meritevoli di protezione; conseguentemente la loro trasformazione è demandata alle previsioni degli strumenti urbanistici ordinari

**LAGO:** ambienti lacustri

**OC1:** ex-industria chimica di Piano d'Orto in disuso

**Piano Paesistico Regionale - Regione Abruzzo**  
Tav. 86W1 PRV Versione 2004

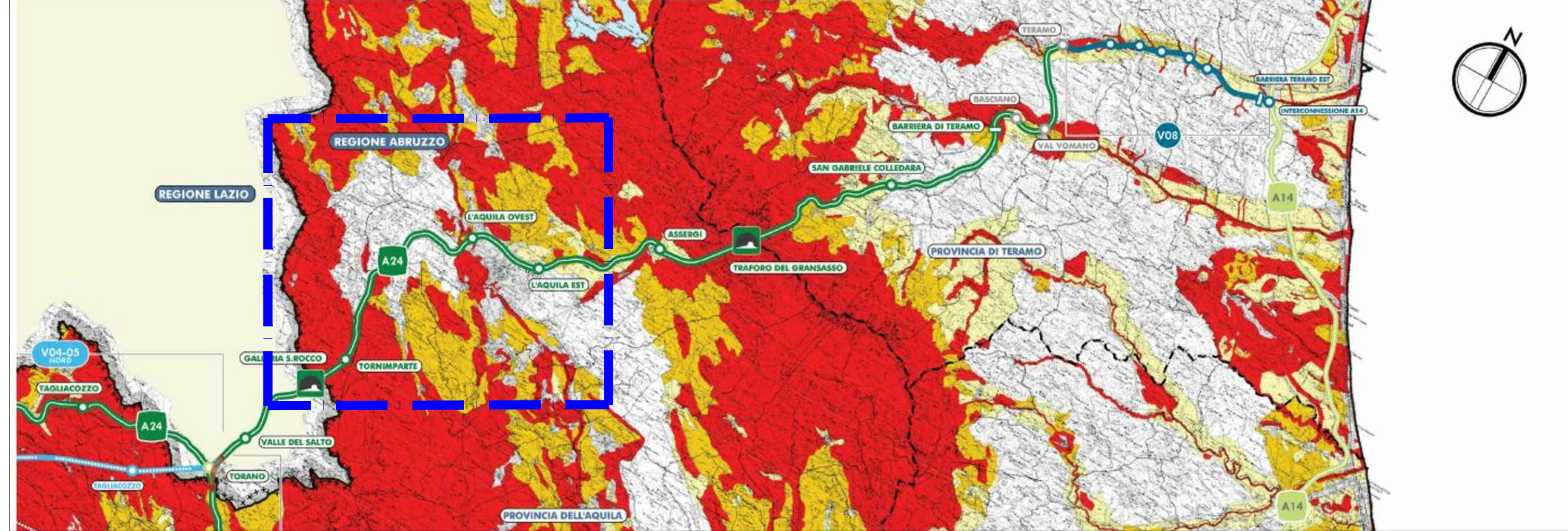

**Piano Paesistico Regionale - Regione Abruzzo**  
Tav. 63V18 Rete Ecologica Core areas

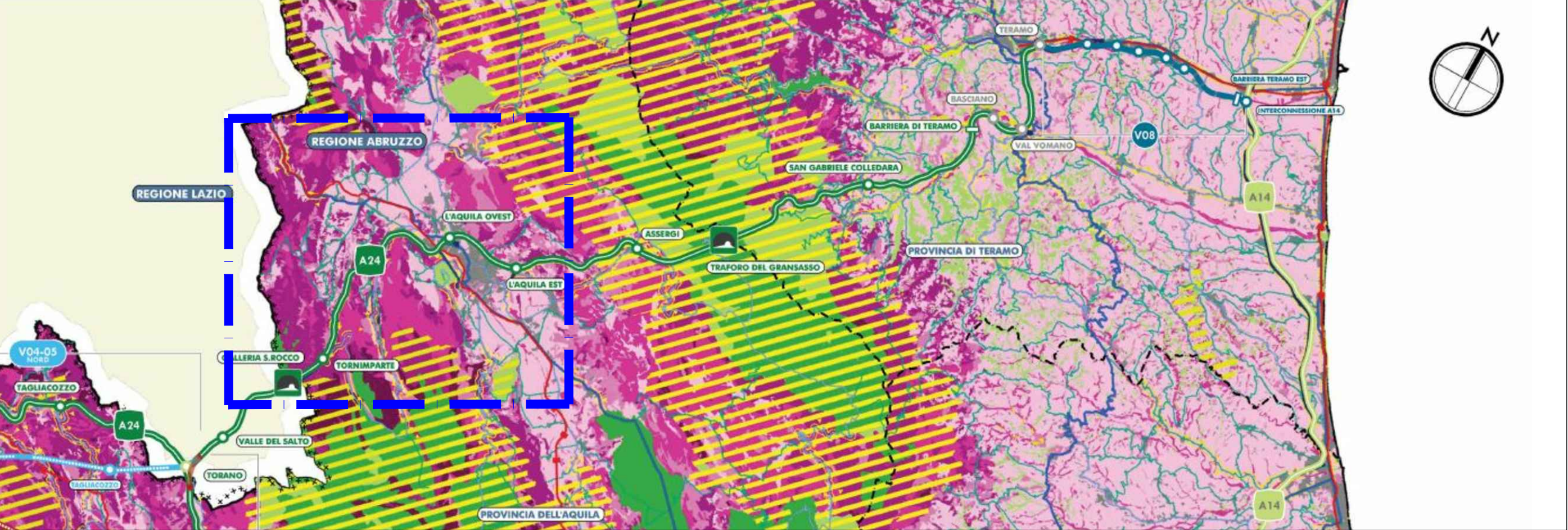

**AREE SIC E ZPS**

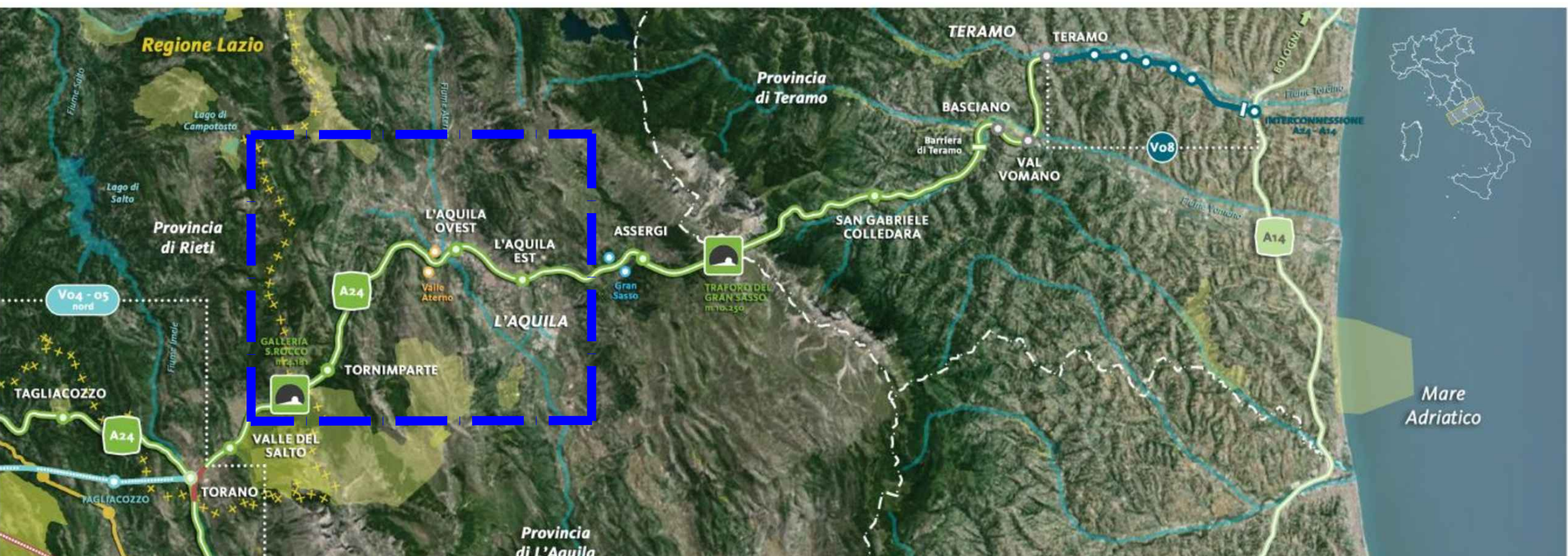

**AREE PARCHI NAZIONALI E REGIONALI**

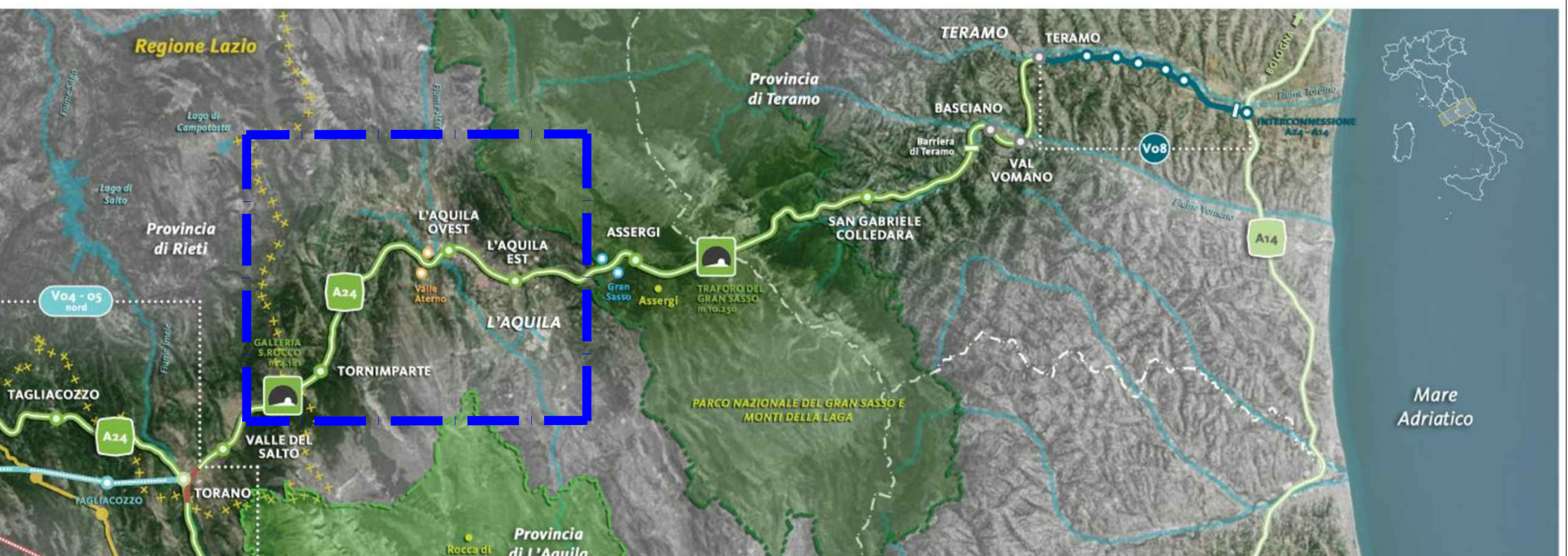

**VINCOLI D.Lgs n.42/04**

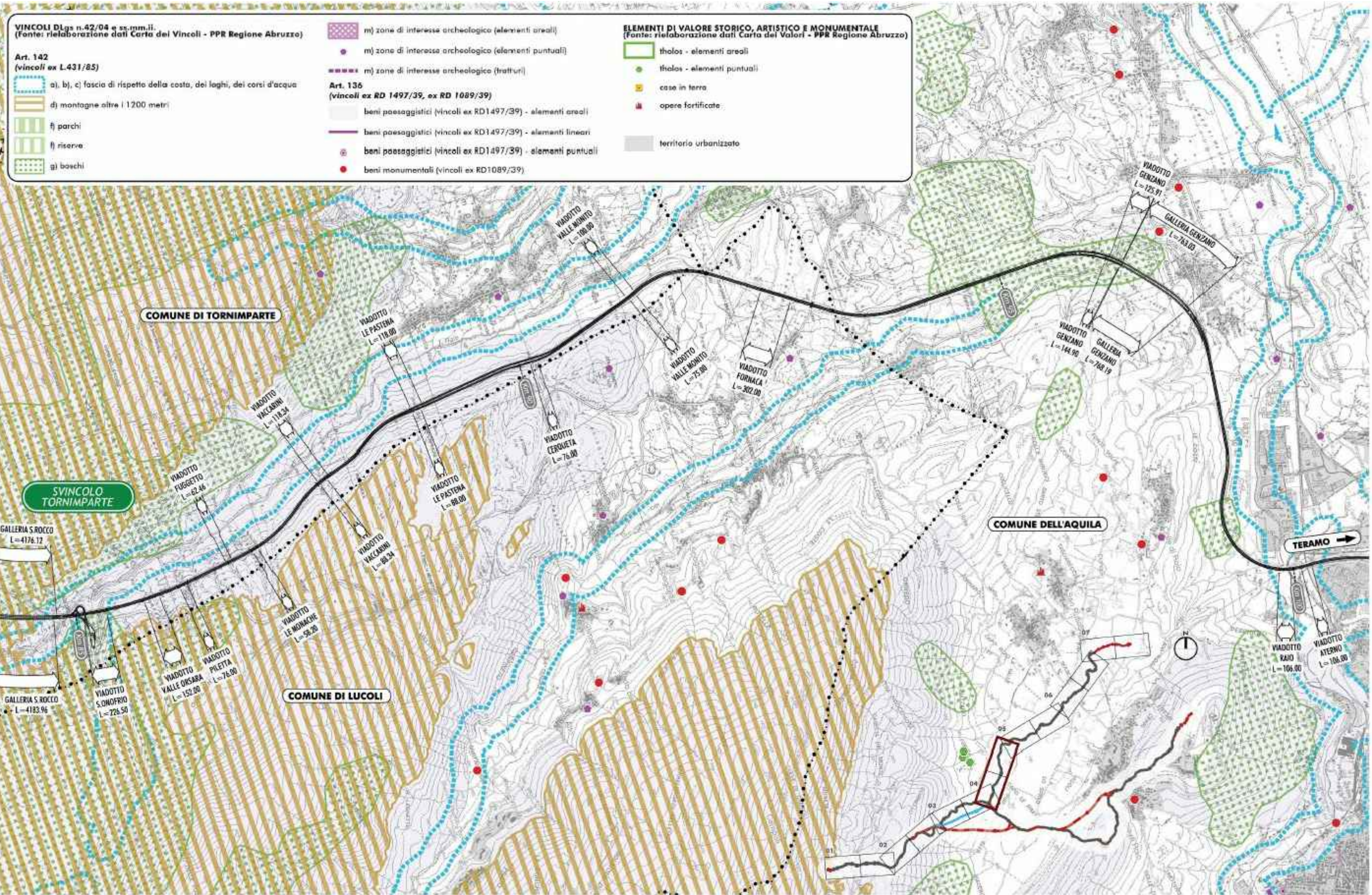

**AREA DI INTERVENTO**



**AUTOSTRADA A24**  
ROMA - L'AQUILA - TERAMO  
TRATTA TORNIMPARTE - L'AQUILA OVEST

**INTERVENTI DI ADEGUAMENTO**  
AI SENSI DELLA LEGGE 228/2012  
ART.1 COMMA 183

INTERVENTI DI ADEGUAMENTO SISMICO DEL VIADOTTO FORNACA

PROGETTO DEFINITIVO

PARTE GENERALE  
PAESAGGIO E TERRITORIO

PLANIMETRIA GENERALE DEI VINCOLI

COMMESSA	FASE	MACRO OPERA	AMBITO/OPERA	DISCIPLINA	TIPO	PROGR.	REV.	SCALA
250	D	000	EG000	AMB	PL	001	A	

Rev.	Data	Descrizione	Redatto	Verificato	Approvato
A	Dicembre 2017	Emissione	M. Campi	G. Furlanetto	F. Presta

FILE: 250D000EG000AMBPL001A.DWG PROJECT MANAGER: Ing. Stefano Ventura

**PROGETTAZIONE:** Infr Engineering (Ing. Francesco Presta)

**IL PROGETTISTA:** Ing. Guido Furlanetto

**COMMITTENTE:** LA SOCIETA' CONCESSORARIA (Societa' Strada dei Parchi Spa)

**IL DIRETTORE TECNICO:** Ing. Francesco Presta

**IL PROPRIETARIO SPECIALE:** Ing. Gabriele Nosi

Ministero delle Infrastrutture e dei Trasporti  
DIPARTIMENTO PER LE INFRASTRUTTURE, I SISTEMI INFORMATIVI E STATISTICI  
DIREZIONE GENERALE PER LA VIGILANZA SULLE CONCESSORIE AUTOSTRADALI