

- A. CONSERVAZIONI:** comprendono porzioni di territorio per le quali si è riscontrata presenza di valore classificato "molto elevato" ed "elevato" con riferimento all'ambiente naturale e agli aspetti percettivi del paesaggio
- B. TRASFORMABILITÀ MIRATA:** comprendono porzioni di territorio per le quali si è riscontrata la presenza di un valore classificato "elevato" con riferimento al rischio geologico e/o alla capacità potenziale dei suoli e classificato "medio" con riferimento all'ambiente naturale e/o agli aspetti percettivi del paesaggio
- C. TRASFORMAZIONE CONDIZIONATA:** comprendono porzioni di territorio per le quali si è riscontrato un valore classificato "medio" con riferimento al rischio geologico e/o alla capacità potenziale dei suoli e classificato "basso" con riferimento all'ambiente naturale e/o agli aspetti percettivi del paesaggio
- D. REGIME A TRASFORMAZIONE ORDINARIA:** comprendono porzioni di territorio per le quali non si sono evidenziati valori meritevoli di protezione; conseguentemente la loro trasformazione è demandata alle previsioni degli strumenti urbanistici ordinari
- LAGO:** ambiti lacustri
- OC1:** ex-industria chimica di Piano d'Orto in disuso

Piano Paesistico Regionale - Regione Abruzzo  
Tav. 86W1 PRV Versione 2004

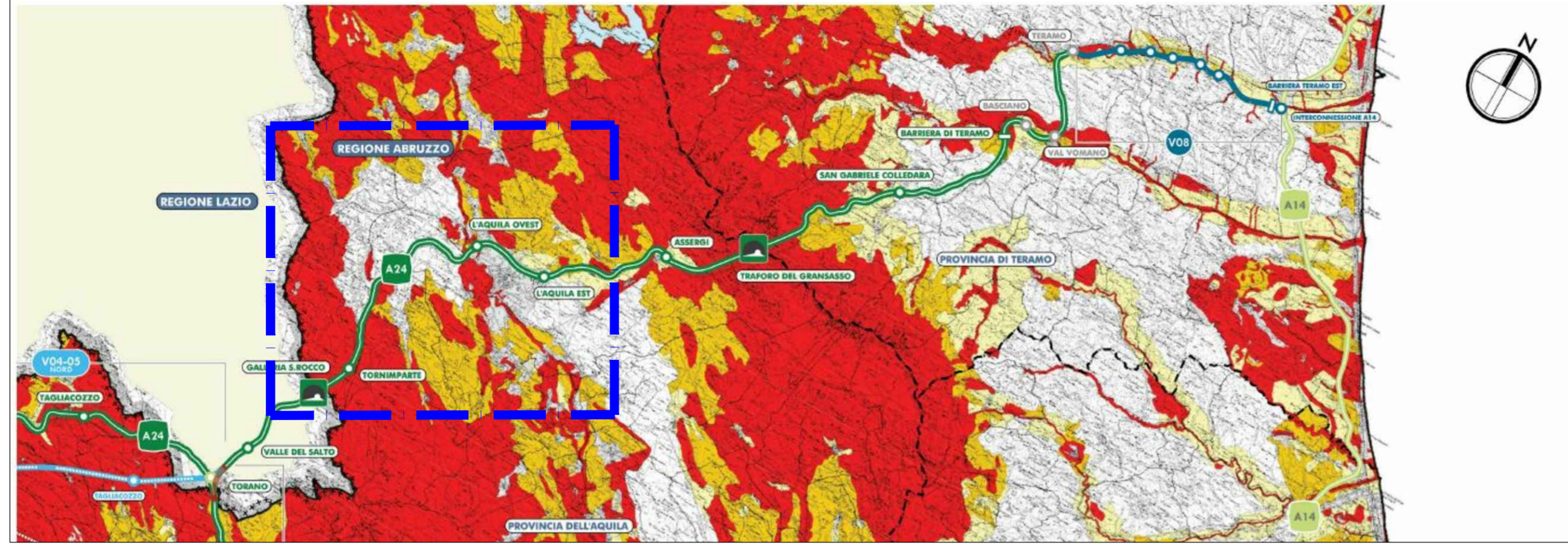

Piano Paesistico Regionale - Regione Abruzzo  
Tav. 63V18 Rete Ecologica Core areas

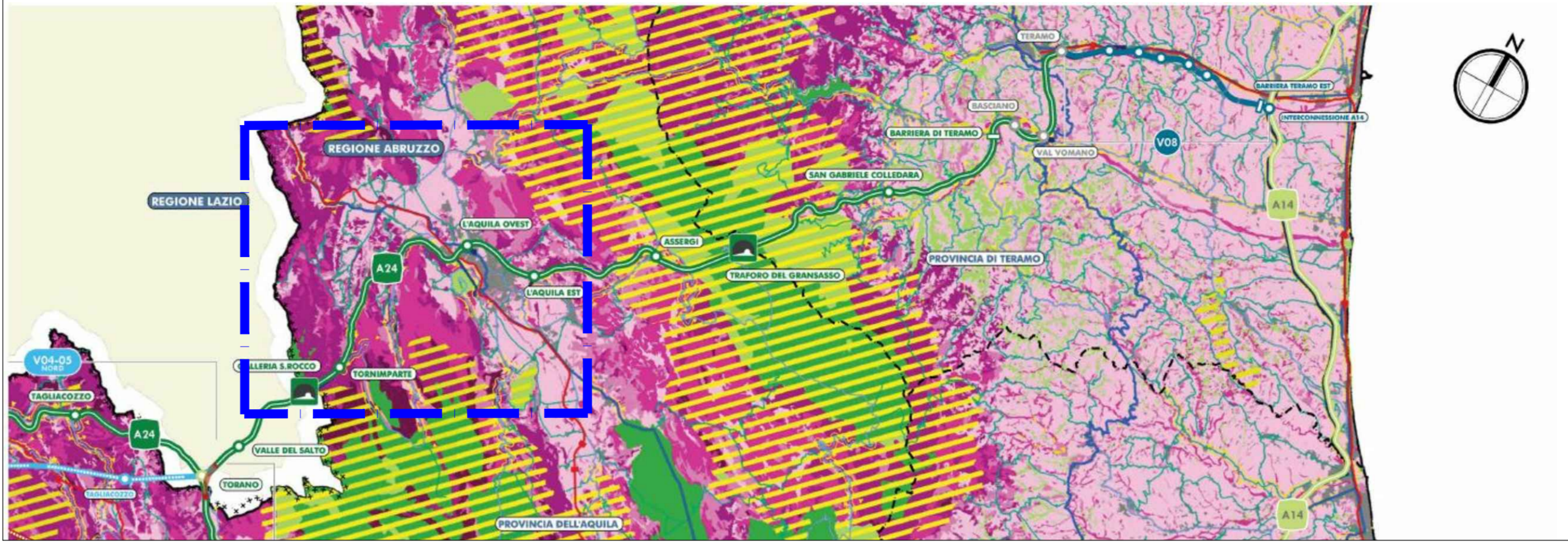

- Urbanizzato
- Strade:
  - ferrovia
  - autostrada
  - superstrada
  - statale
  - regionale
  - provinciale
- Area protette:
  - geositimi identitari
  - emergenze flora-vegetazione
- Qualità geobotanica:
  - molto bassa
  - bassa
  - media
  - alta
  - molto alta

AREE SIC E ZPS

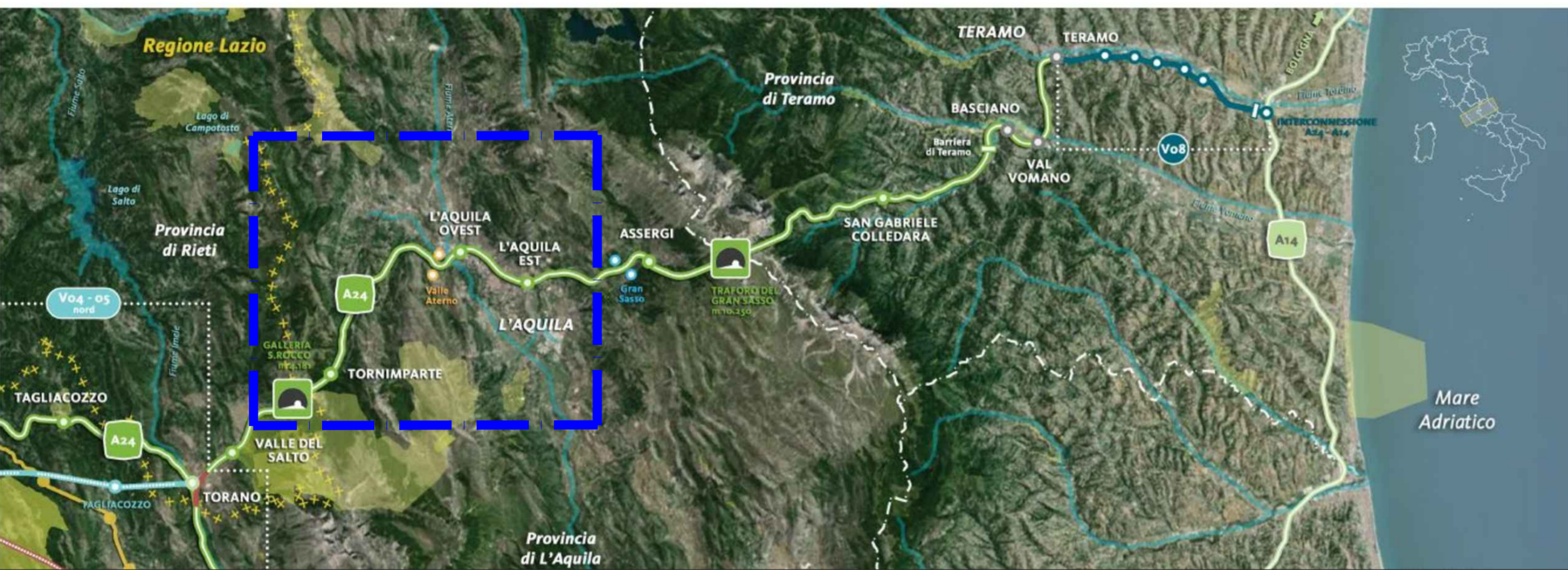

AREE PARCHI NAZIONALI E REGIONALI

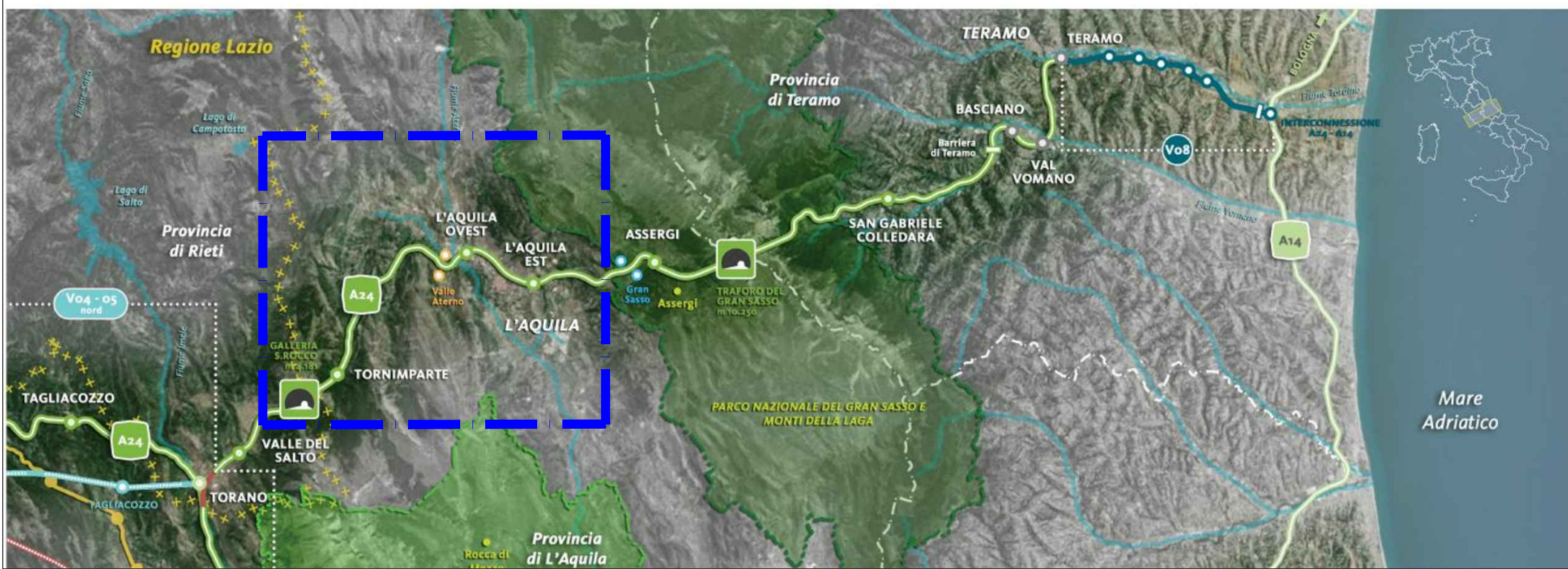

VINCOLI D.Lgs n.42/04

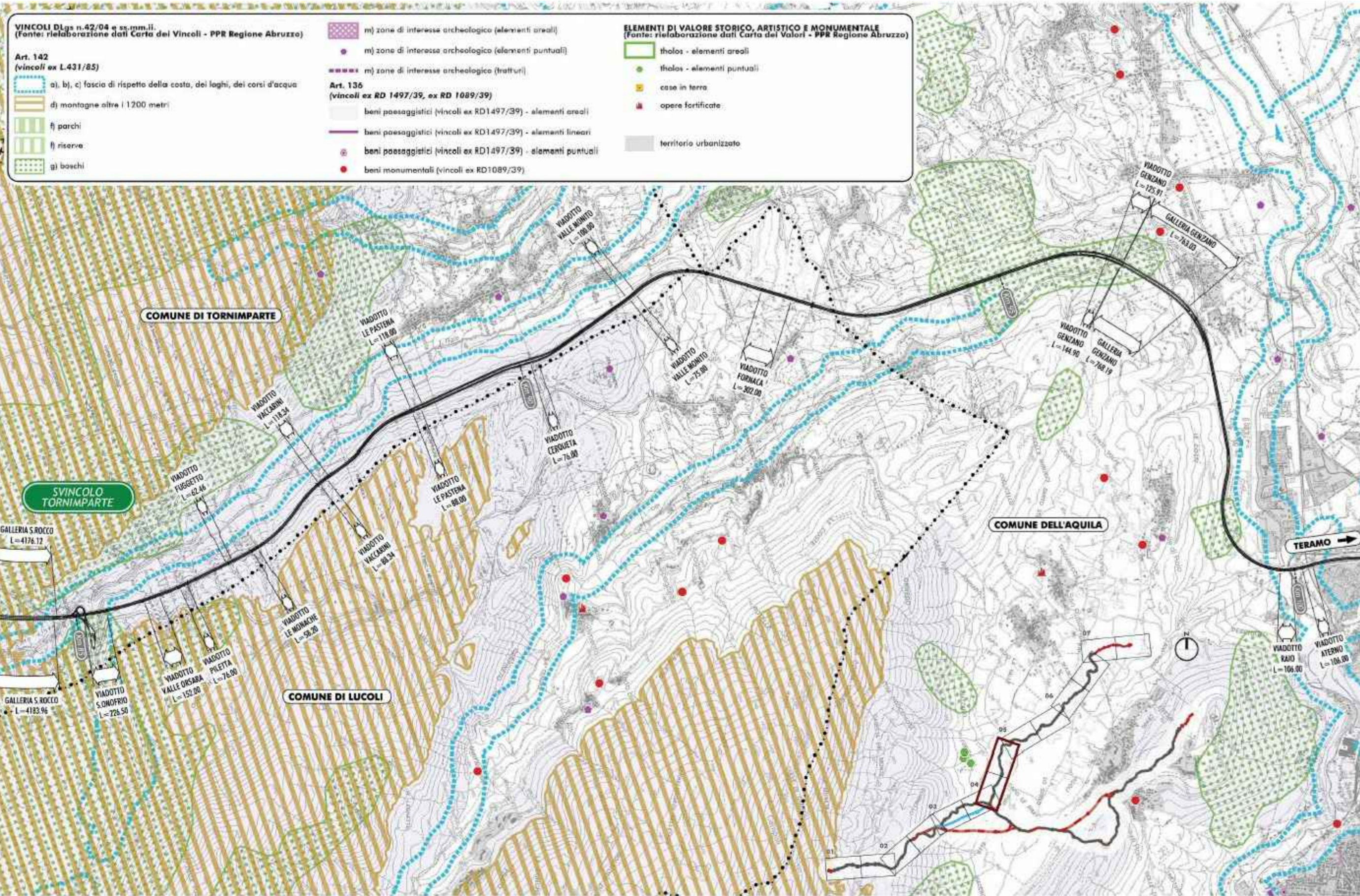

- LEGENDA  
Rete Natura 2000
- ZPS - ZONE DI PROTEZIONE SPECIALE
  - SIC - SITI DI INTERESSE COMUNITARIO

- LEGENDA
- PARCHI NAZIONALI
  - PARCHI REGIONALI
  - SEDI PARCO

AREA DI INTERVENTO

AUTOSTRADA A24  
ROMA - L'AQUILA - TERAMO  
TRATTA TORNIMPARTE - L'AQUILA OVEST

**INTERVENTI DI ADEGUAMENTO  
AI SENSI DELLA LEGGE 228/2012  
ART.1 COMMA 183**

INTERVENTI DI ADEGUAMENTO SISMICO DEI VIADOTTI  
VALLE ORSARA, VACCARINI, LE PASTENA,  
CERQUETA E VALLE MONITO

PROGETTO DEFINITIVO

PARTE GENERALE  
PAESAGGIO E TERRITORIO

PLANIMETRIA GENERALE DEI VINCOLI

COMMESSA	FASE	MACRO OPERA	AMBITO/OPERA	DISCIPLINA	TIPO	PROGR.	REV.	SCALA
250	D	001	EG000	AMB	PL	001	A	

Rev.	Data	Descrizione	Redatto	Verificato	Approvato
A	Febbraio 2018	Emissione	M. Campi	G. Furlanetto	F. Presta

FILE: 250D001EG000AMBPL001A.DWG PROJECT MANAGER: Ing. Stefano Ventura

PROGETTAZIONE: **Infra Engineering** (Ing. Francesco Presta)

IL PROGETTISTA (Ing. Guido Furlanetto)

IL COMMITTENTE: **LA SOCIETÀ CONCESSIONARIA** (Ing. Gabriele Notti)

IL DIRETTORE TECNICO (Ing. Francesco Presta)

IL PROPRIETARIO SPECIALE (Ing. Gabriele Notti)