

PIANO PAESAGGISTICO REGIONALE - REGIONE ABRUZZO
TAV. 86W1 PRV VERSIONE 2004

A. CONSERVAZIONE: comprendono porzioni di territorio per le quali si è riscontrato presenza di valore classificato "molto elevato" ed "elevato" con riferimento all'ambiente naturale e agli aspetti percettivi del paesaggio

B. TRASFORMABILITA' MIRATA: comprendono porzioni di territorio per le quali si è riscontrato la presenza di un valore classificato "elevato" con riferimento al rischio geologico e/o alla capacità potenziale del suolo e classificato "medio" con riferimento all'ambiente naturale e/o agli aspetti percettivi del paesaggio

C. TRASFORMAZIONE CONDIZIONATA: comprendono porzioni di territorio per le quali si è riscontrato un valore classificato "medio" con riferimento al rischio geologico e/o alla capacità potenziale del suolo e classificato "basso" con riferimento all'ambiente naturale e/o agli aspetti percettivi del paesaggio

D. REGIME A TRASFORMAZIONE ORDINARIA: comprendono porzioni di territorio per le quali non si sono evidenziati valori meritevoli di protezione; conseguentemente la loro trasformazione è demandata alle previsioni degli strumenti urbanistici ordinari

LAGO: ambienti lacustri

OC1: ex-industria chimica di Piano d'Orto in disuso

Piano Paesistico Regionale - Regione Abruzzo
Tav. 86W1 PRV Versione 2004

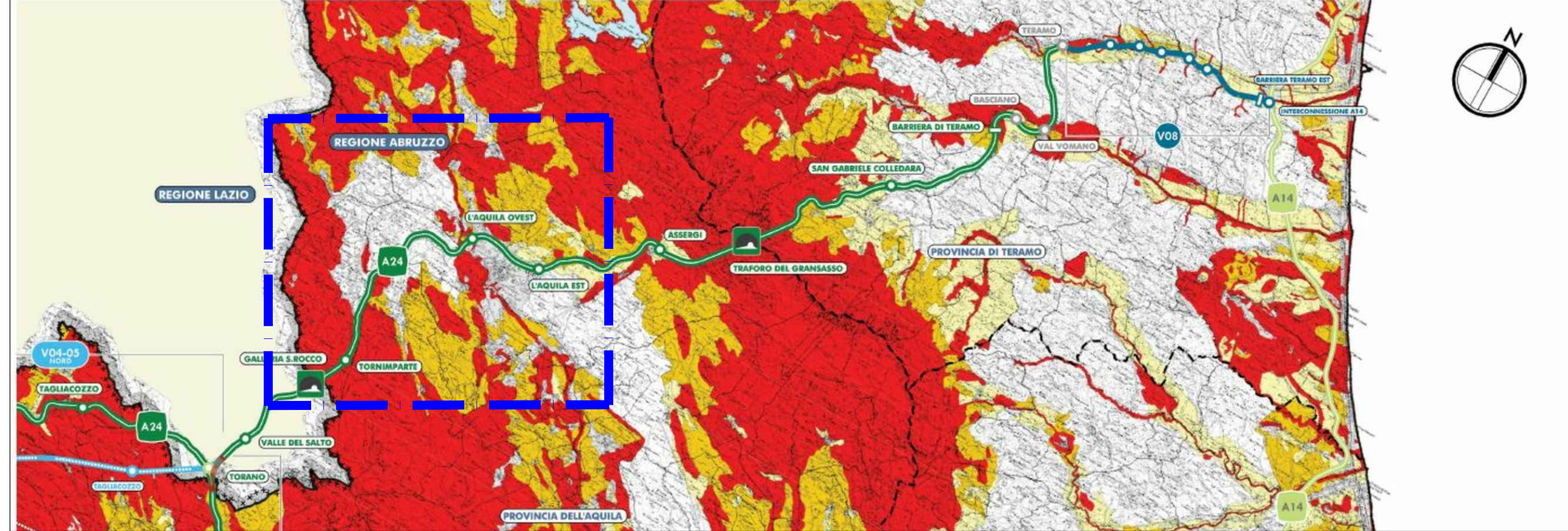

Piano Paesistico Regionale - Regione Abruzzo
Tav. 63V18 Rete Ecologica Core areas

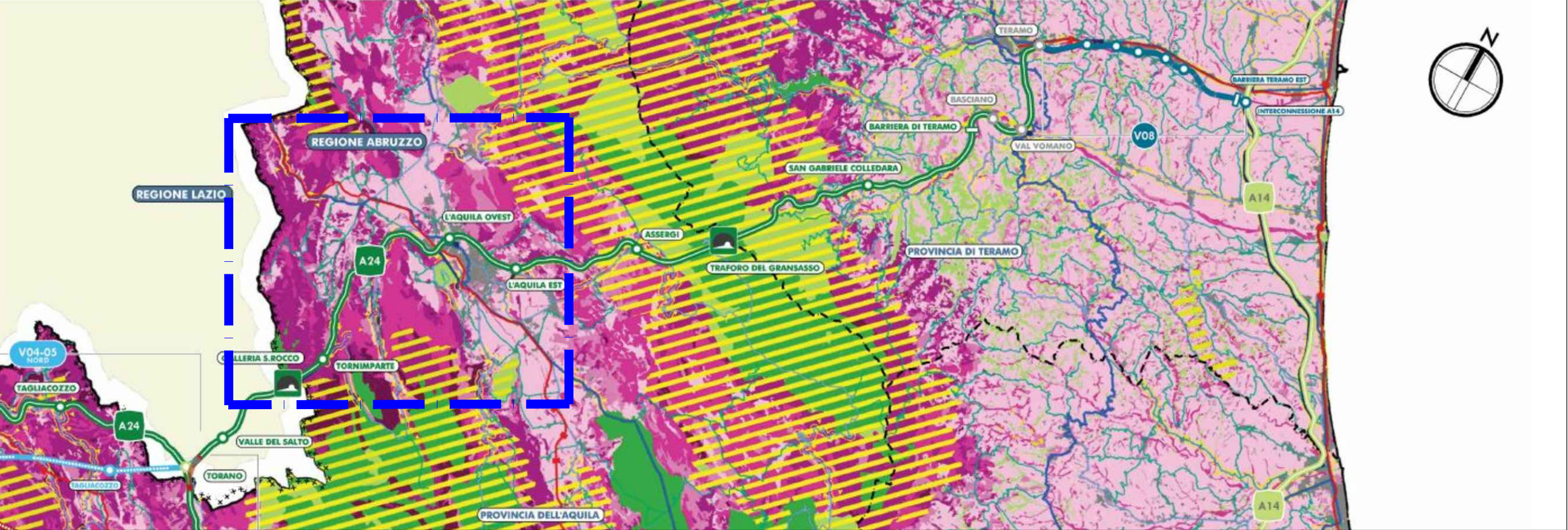

AREE SIC E ZPS

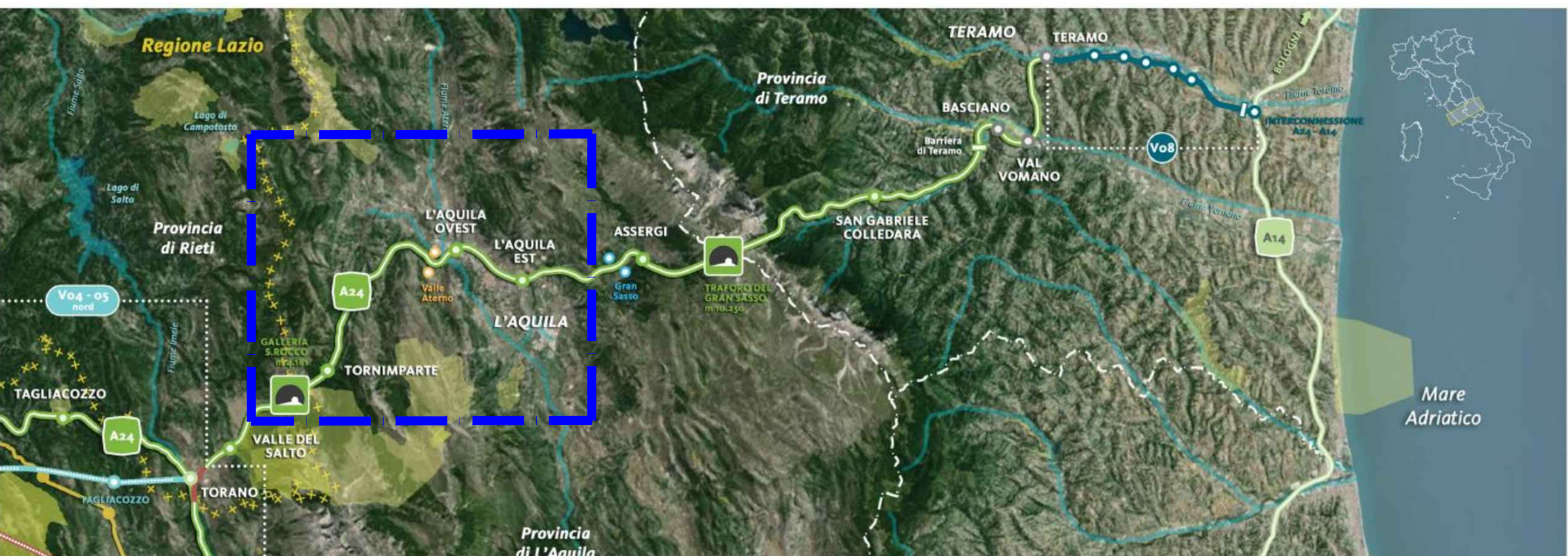

AREE PARCHI NAZIONALI E REGIONALI

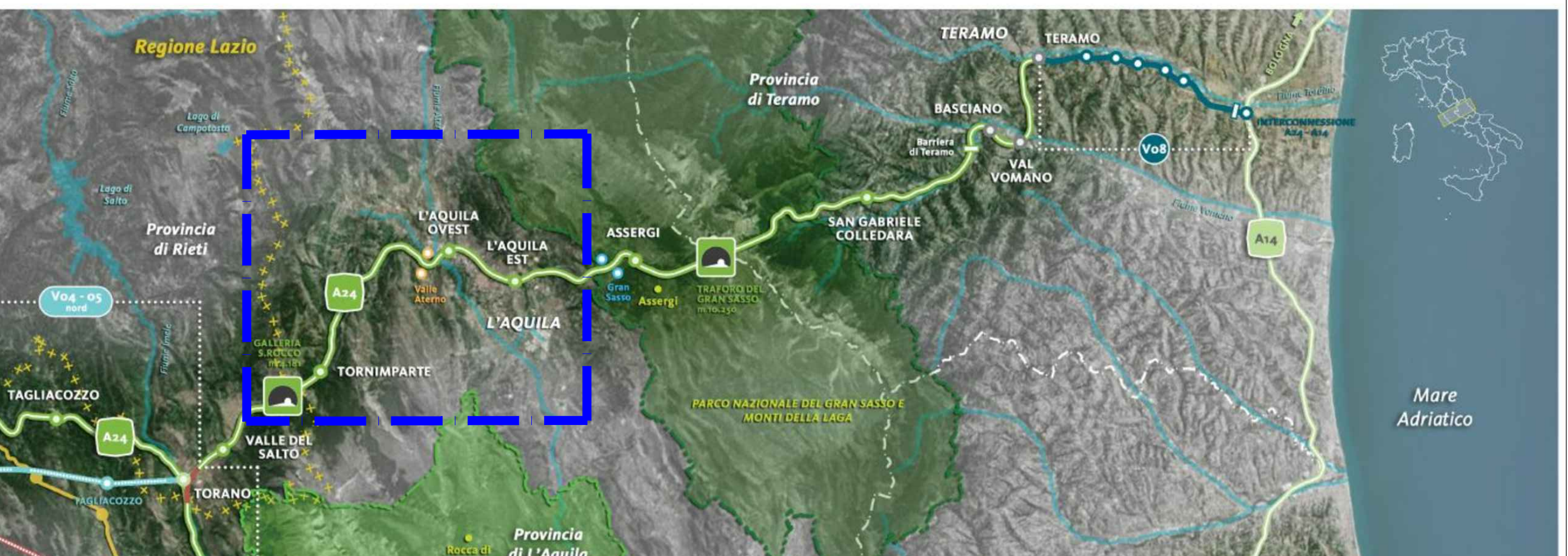

VINCOLI D.Lgs n.42/04

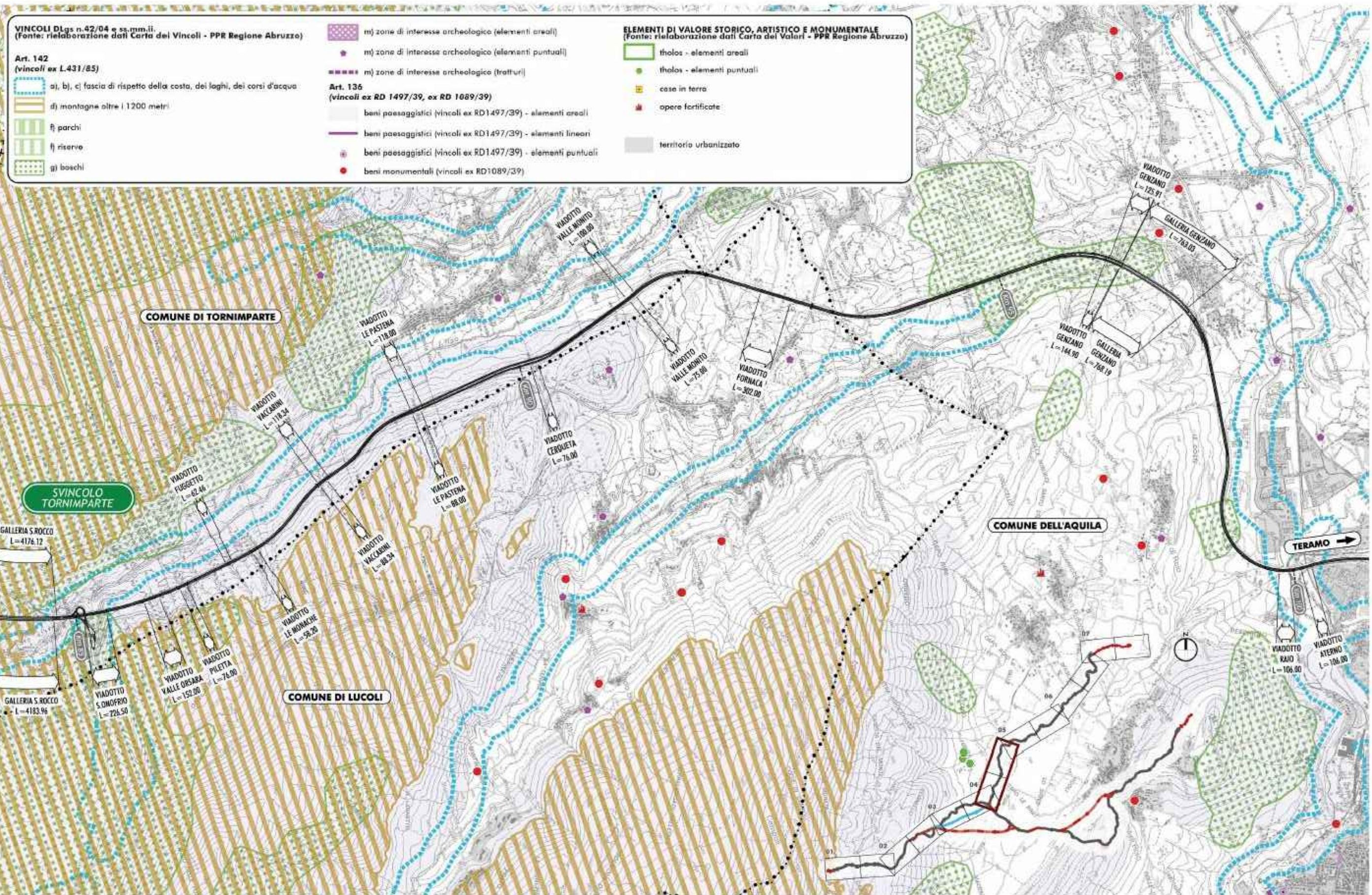

VINCOLI D.Lgs n.42/04

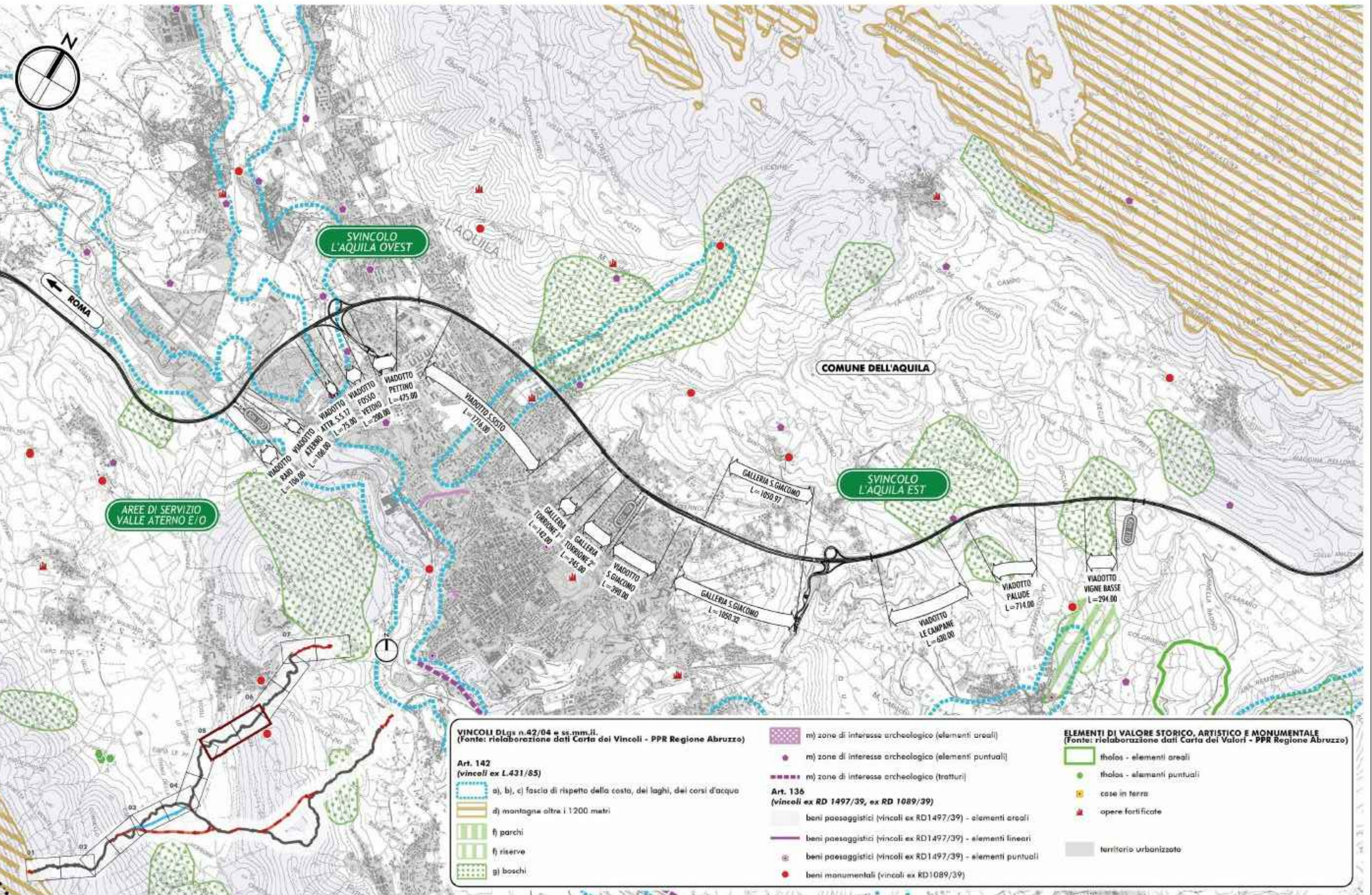

LEGENDA
Rete Natura 2000

ZPS - ZONE DI PROTEZIONE SPECIALE

SIC - SITI DI INTERESSE COMUNITARIO

LEGENDA

PARCHI NAZIONALI

PARCHI REGIONALI

SEDI PARCO

AREA DI INTERVENTO

strada dei PARCHIspa
A24 autostrada A25

AUTOSTRADA A24
ROMA - L'AQUILA - TERAMO
TRATTA TORNIMPARTE - L'AQUILA OVEST

INTERVENTI DI ADEGUAMENTO
AI SENSI DELLA LEGGE 228/2012
ART.1 COMMA 183

INTERVENTI DI ADEGUAMENTO SISMICO DEI VIADOTTI
RAIO, ATERNO (AQ), ATTRAVERSAMENTO S.S.17
FOSSO VETOIO E RAMPA ROMA-L'AQUILA OVEST

PROGETTO DEFINITIVO

PARTE GENERALE
PAESAGGIO E TERRITORIO

PLANIMETRIA GENERALE DEI VINCOLI

COMMESSA	FASE	MACRO OPERA	AMBITO/OPERA	DISCIPLINA	TIPO	PROGR.	REV.	SCALA
250	D	003	EG000	AMB	PL	001	A	

Rev.	Data	Descrizione	Redatto	Verificato	Approvato
A	Febbraio 2018	Emissione	M. Campi	G. Furlanetto	F. Presta

FILE: 250D003EG000AMBPL001A.DWG PROJECT MANAGER: Ing. Stefano Ventura

PROGETTAZIONE: **ING. GUIDO FURLANETTO**
Intra Engineering

COMMITTENTE: **LA SOCIETA' CONCESSORARIA**
FEDERAZIONE REGIONALE INFERNO DEL MARCHIO
FEDERAZIONE REGIONALE INFERNO DEL MARCHIO
FEDERAZIONE REGIONALE INFERNO DEL MARCHIO

IL DIRETTORE TECNICO (Ing. Gabriele Presta)

IL PROPRIETARIO SPECIALE (Ing. Gabriele Nosi)

Ministero delle Infrastrutture e dei Trasporti
DIPARTIMENTO PER LE INFRASTRUTTURE, I SISTEMI INFORMATIVI E STATISTICI
DIREZIONE GENERALE PER LA VIOLAZIONE SULLE CONCESSIONARI AUTOSTRADALI