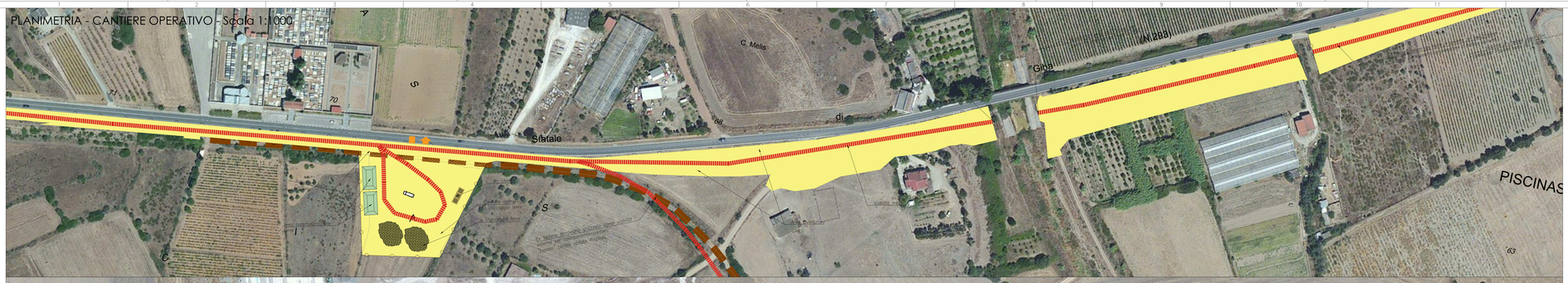

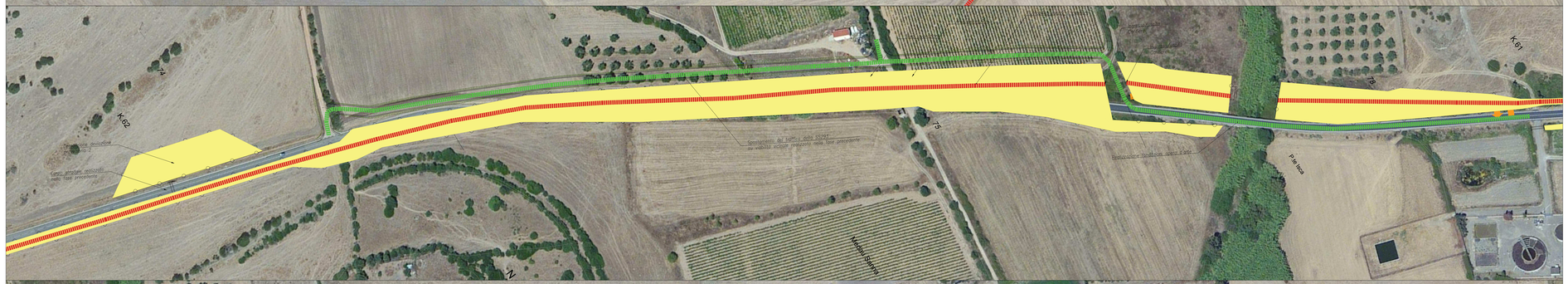

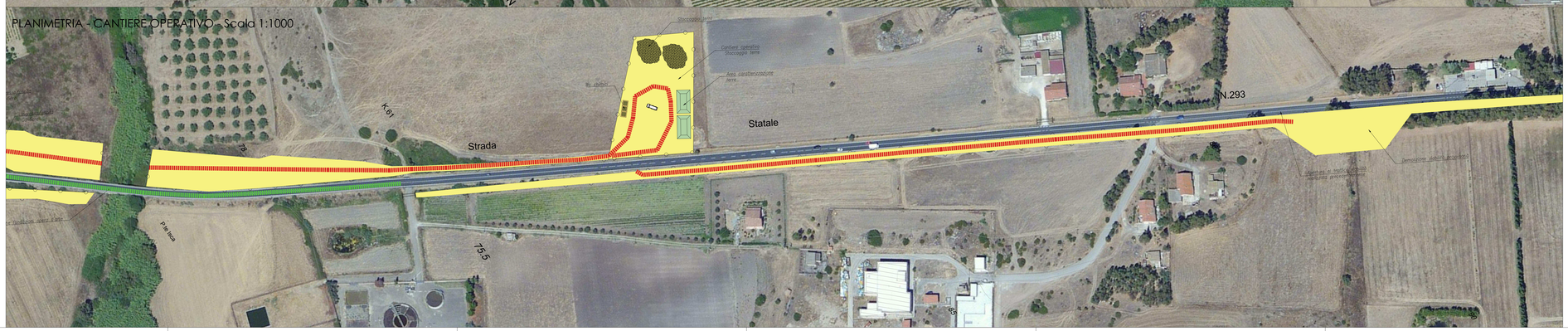

FASE:	3

Principali lavorazioni previste nella presente fase

- *Realizzazione allargamento sede stradale nel tratto in sede da pk 2+100 a fine tratto 1 con regolamento del traffico a senso di marcia alternato su unica corsia regolato da impianto semaforico per un'estensione massima di 200m.*
- *Proseguimento attività per la realizzazione del rilevato stradale nel tratto in variante,ultimazione opere d'arte ivi incluso il ponte (impalcato e finiture) sul Riu Mannu di Santadi.*

Note sulla viabilità
Nella presente fase la viabilità principale S.S. 293 viene garantita in entrambi i sensi di marcia

Anas SpA
Direzione Progettazione e Realizzazione Lavori

PIANO SULCIS - S.S. 195 "SULCITANA" - INTERVENTI DI ADEGUAMENTO STRADA DI COLLEGAMENTO S. GIOVANNI SUERGIU-GIBA DAL KM 91+100 AL KM 94+600;
S.S. 293 "DI GIBA" - MESSA IN SICUREZZA STRADA GIBA-NUXIS DAL KM 60+100 AL KM 63+700 E DAL KM 64+200 AL KM 65+500

OFFERTA TECNICA DI GARA - PROGETTO DEFINITIVO

IMPRESA ESECUTRICE:

Delta Lavori S.p.A.

PROGETTISTI:

POLITECNICA
INGEGNERIA E ARCHITETTURA
Il Presidente del C.d.A.
Ing. Francesco Federzoni

Il Direttore Tecnico	Progettista responsabile dell'ingegneria integrata per la progettazione: Progettista di fase e categoria 1-02 Strutture e fase di progettazione	Responsabile geologia	Progettazione strutture + geo di strutture in c.a. fase e categoria 3-03	Progettazione tecnologie speciali, fase e categoria 3-05
Ing. Francesco Frassinetti	Ing. Marcello Manzione	Dott. Geol. Pietro Accolti Gil	Ing. Andrea Luzzatelli	Ing. Fabio Camorani

17 CANTIERIZZAZIONE E FASI DI COSTRUZIONE
S.S. 293
Planimetria individuazione aree di cantiere - Fase 3

NOME FILE:	T02 CA00 CAN PE08_A	REVISIONE:	FORMATO:	SCALA:
CODICE ELABORATO	T 0 2 C A 0 0 C A N P E 0 8	A	A1	1:1000

ELABORATO EMESSO A SEGUITO DI RECEPIMENTO ISTRUTTORIA ANAS