NOTE GENERALI

SEZIONE N. : 20
Q. PROGETTO : 34.921
DIST.PROG. : 0+380.000

SCAVI E BONIFICHE	
DEMOLIZIONE CASSONETTO ESISTENTE	16.84 mq
STERRO	4.67 mq
AMMORSAMENTO	7.40 mq
RILEVATI	
RILEVATO	9.13 mq
TERRENO VEGETALE	15.66 m
SOVRASTRUTTURA	
STRATO DI USURA	28.10 m
SUPER COMPATTATO	31.85 m
SPARTITRAFFICO	1.80 m

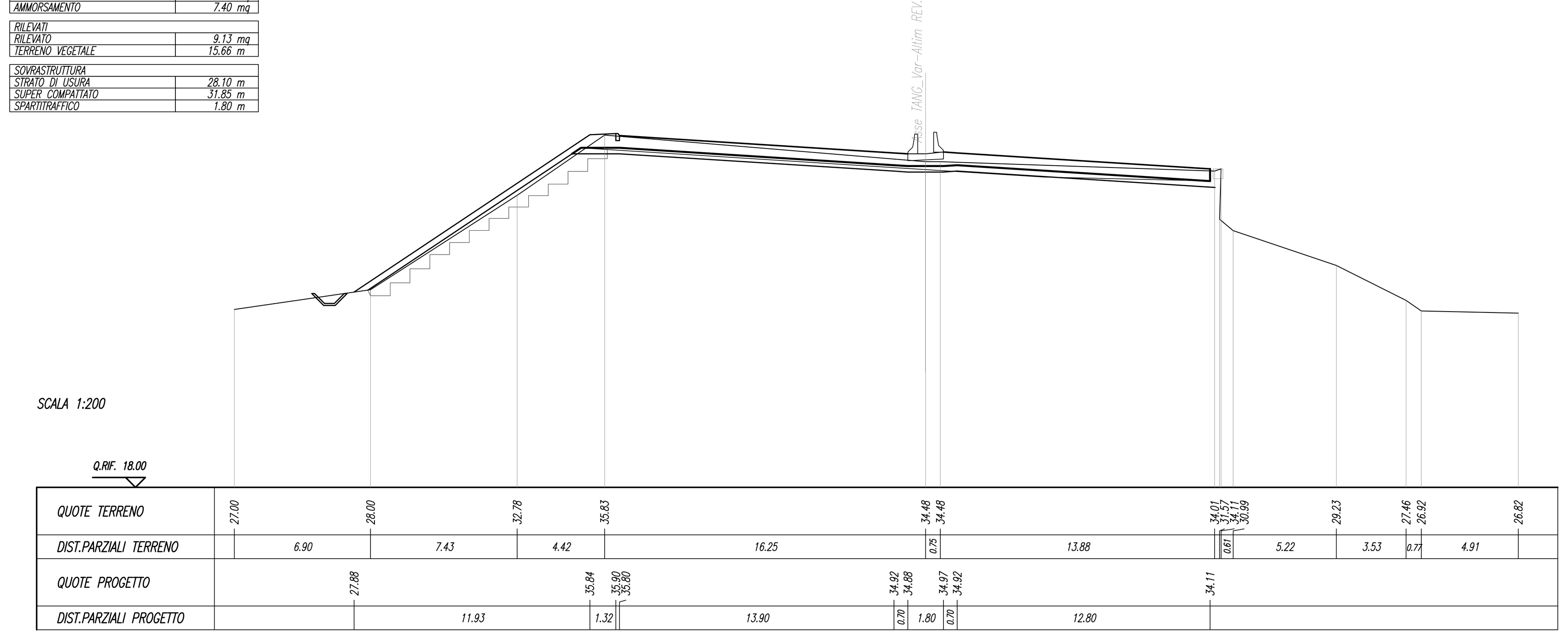

SCALA 1:200

SEZIONE N. : 24
Q. PROGETTO : 35.328
DIST.PROG. : 0+460.000

SCAVI E BONIFICHE	
DEMOLIZIONE CASSONETTO ESISTENTE	15.10 mq
AMMORSAMENTO	9.22 mq
DEMOLIZIONE COMPLANARI ESISTENTI	1.35 mq
RILEVATI	
RILEVATO	230.36 mq
TERRENO VEGETALE	10.34 m
SOVRASTRUTTURA	
STRATO DI USURA	28.10 m
RIFACIMENTO COMPLANARE	4.50 m
SUPER COMPATTATO	31.85 m
SPARTITRAFFICO	1.80 m
LAVORAZIONI MURI	
SCAVO MURO	189.80 mq
RINTERRO MURO	9.13 mq

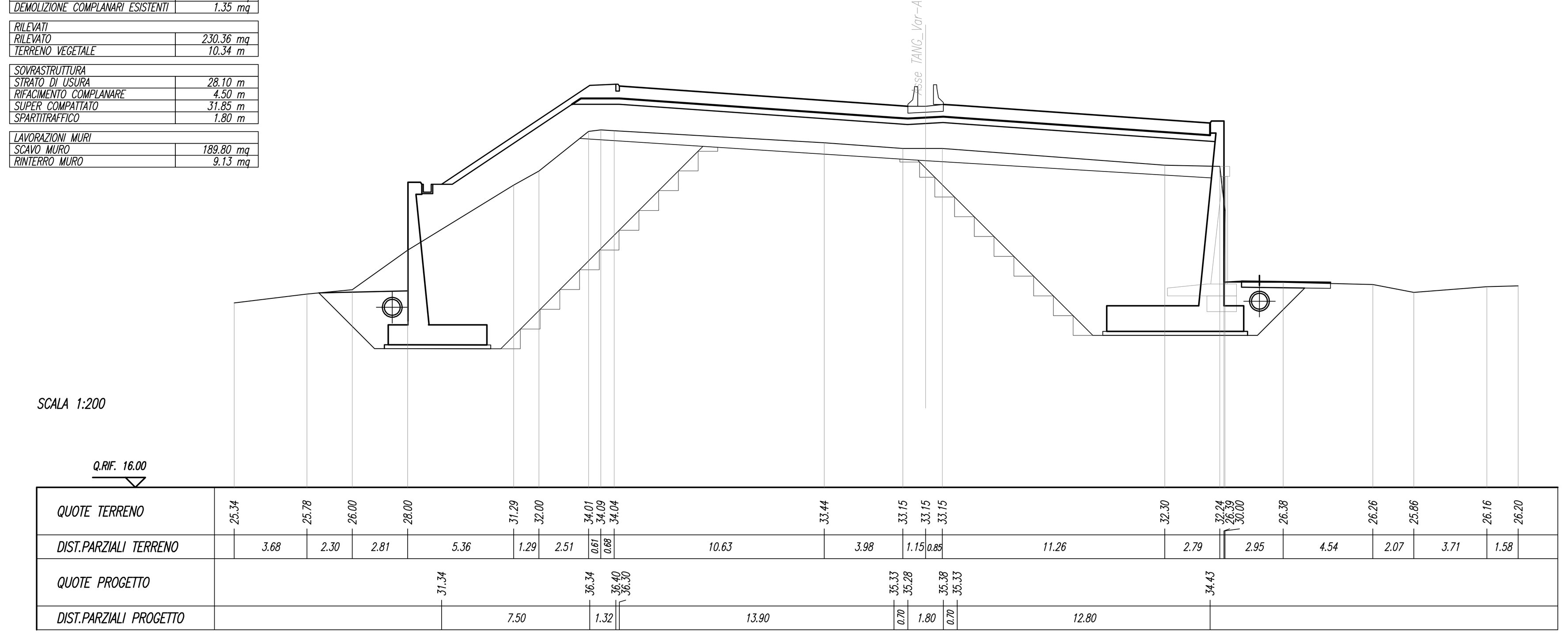

SCALA 1:200

SEZIONE N. : 21
Q. PROGETTO : 34.870
DIST.PROG. : 0+400.000

SCAVI E BONIFICHE	
DEMOLIZIONE CASSONETTO ESISTENTE	20.88 mq
AMMORSAMENTO	9.68 mq
DEMOLIZIONE COMPLANARI ESISTENTI	1.35 mq
RILEVATI	
RILEVATO	163.89 mq
TERRENO VEGETALE	10.34 m
SOVRASTRUTTURA	
STRATO DI USURA	28.10 m
RIFACIMENTO COMPLANARE	4.50 m
SUPER COMPATTATO	31.85 m
SPARTITRAFFICO	1.80 m
LAVORAZIONI MURI	
SCAVO MURO	165.37 mq
RINTERRO MURO	11.73 mq

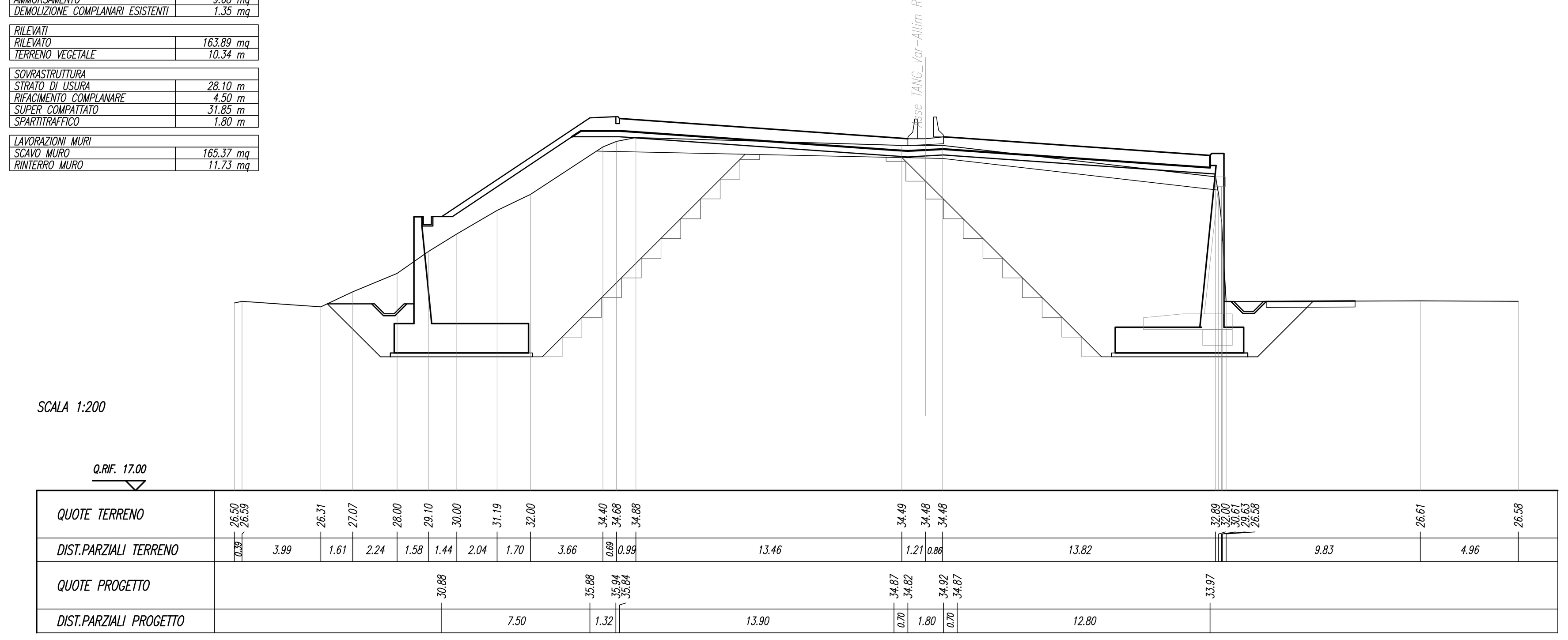

SCALA 1:200

SEZIONE N. : 25
Q. PROGETTO : 35.504
DIST.PROG. : 0+480.000

SCAVI E BONIFICHE	
DEMOLIZIONE CASSONETTO ESISTENTE	15.74 mq
AMMORSAMENTO	9.33 mq
DEMOLIZIONE COMPLANARI ESISTENTI	1.35 mq
RILEVATI	
RILEVATO	243.19 mq
TERRENO VEGETALE	10.34 m
SOVRASTRUTTURA	
STRATO DI USURA	28.10 m
RIFACIMENTO COMPLANARE	4.50 m
SUPER COMPATTATO	31.85 m
SPARTITRAFFICO	1.80 m
LAVORAZIONI MURI	
SCAVO MURO	183.42 mq
RINTERRO MURO	9.08 mq

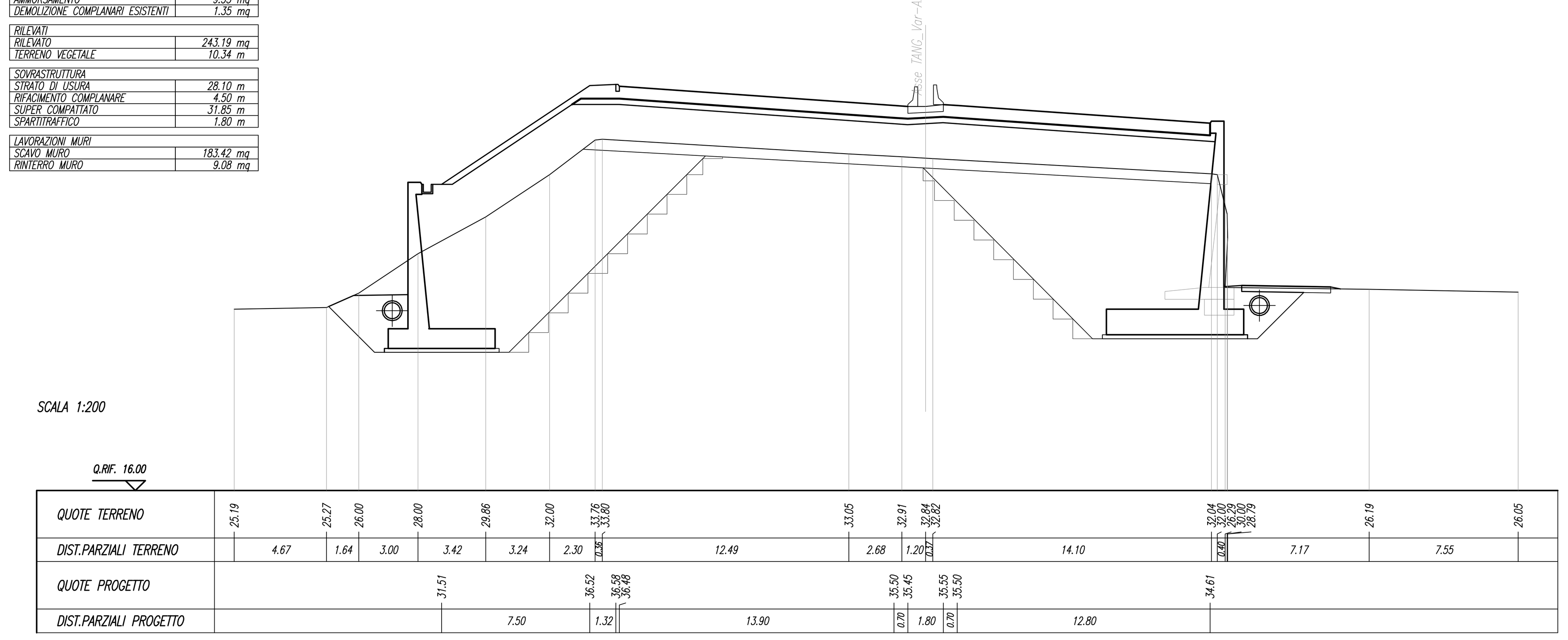

SCALA 1:200

SEZIONE N. : 22
Q. PROGETTO : 34.977
DIST.PROG. : 0+420.000

SCAVI E BONIFICHE	
DEMOLIZIONE CASSONETTO ESISTENTE	15.15 mq
RILEVATI	
RILEVATO	54.83 mq
SOVRASTRUTTURA	
STRATO DI USURA	28.10 m
SUPER COMPATTATO	29.90 m
SPARTITRAFFICO	1.80 m
LAVORAZIONI OPERA	
SCAVO MURO	313.14 mq
RINTERRO MURO	11.15 mq

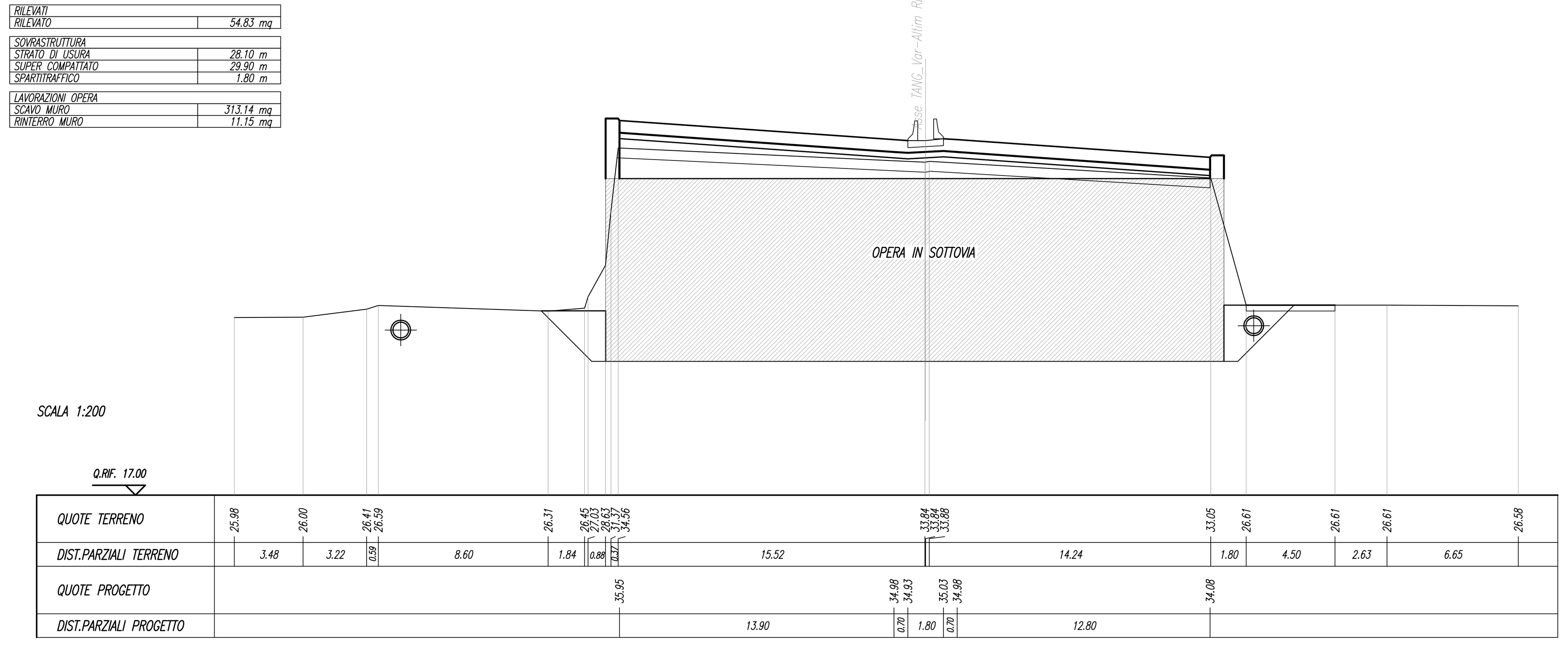

SCALA 1:200

SEZIONE N. : 26
Q. PROGETTO : 35.680
DIST.PROG. : 0+500.000

SCAVI E BONIFICHE	
DEMOLIZIONE CASSONETTO ESISTENTE	15.38 mq
AMMORSAMENTO	9.17 mq
DEMOLIZIONE COMPLANARI ESISTENTI	1.35 mq
RILEVATI	
RILEVATO	258.91 mq
TERRENO VEGETALE	10.34 m
SOVRASTRUTTURA	
STRATO DI USURA	28.10 m
RIFACIMENTO COMPLANARE	4.50 m
SUPER COMPATTATO	31.85 m
SPARTITRAFFICO	1.80 m
LAVORAZIONI MURI	
SCAVO MURO	174.89 mq
RINTERRO MURO	9.49 mq

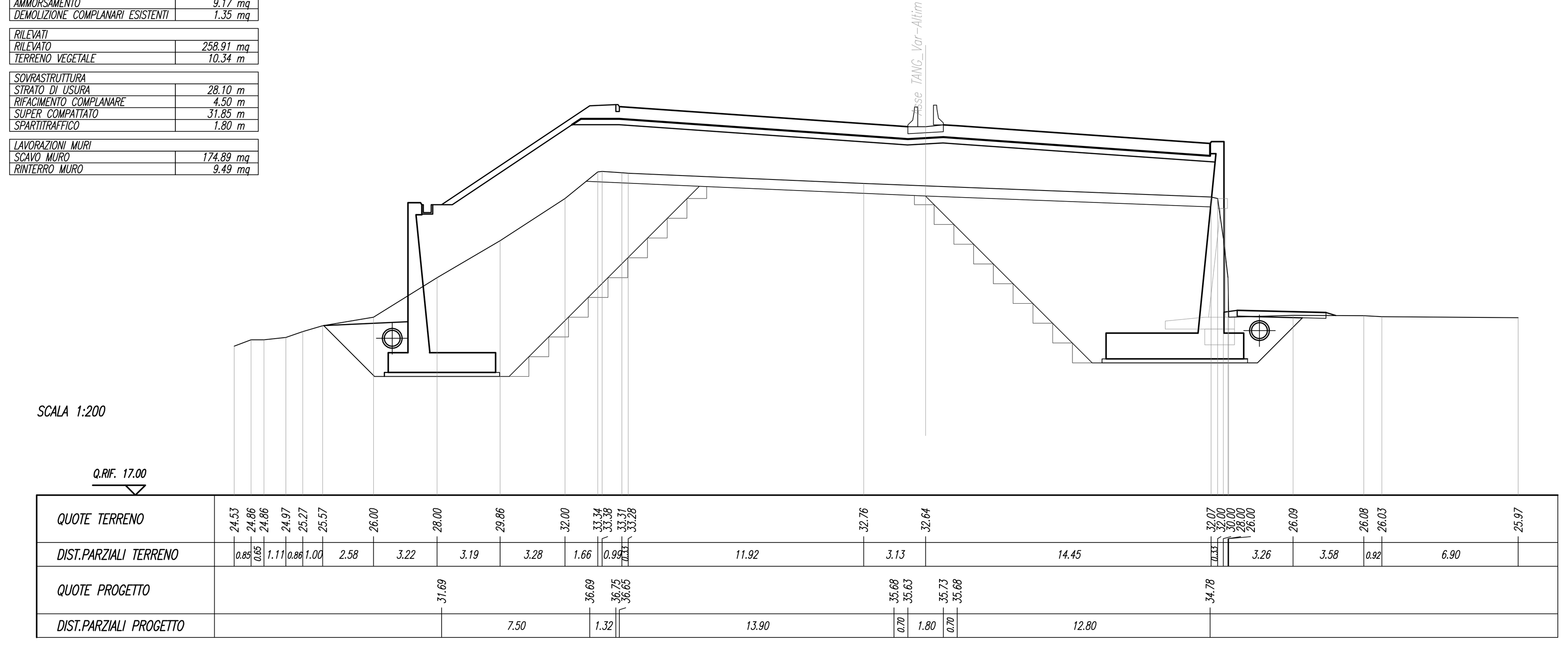

SCALA 1:200

SEZIONE N. : 23
Q. PROGETTO : 35.153
DIST.PROG. : 0+440.000

SCAVI E BONIFICHE	
DEMOLIZIONE CASSONETTO ESISTENTE	15.30 mq
AMMORSAMENTO	4.98 mq
DEMOLIZIONE COMPLANARI ESISTENTI	1.35 mq
RILEVATI	
RILEVATO	203.05 mq
TERRENO VEGETALE	10.34 m
SOVRASTRUTTURA	
STRATO DI USURA	28.10 m
RIFACIMENTO COMPLANARE	4.50 m
SUPER COMPATTATO	31.85 m
SPARTITRAFFICO	1.80 m
LAVORAZIONI MURI	
SCAVO MURO	139.09 mq
RINTERRO MURO	11.63 mq

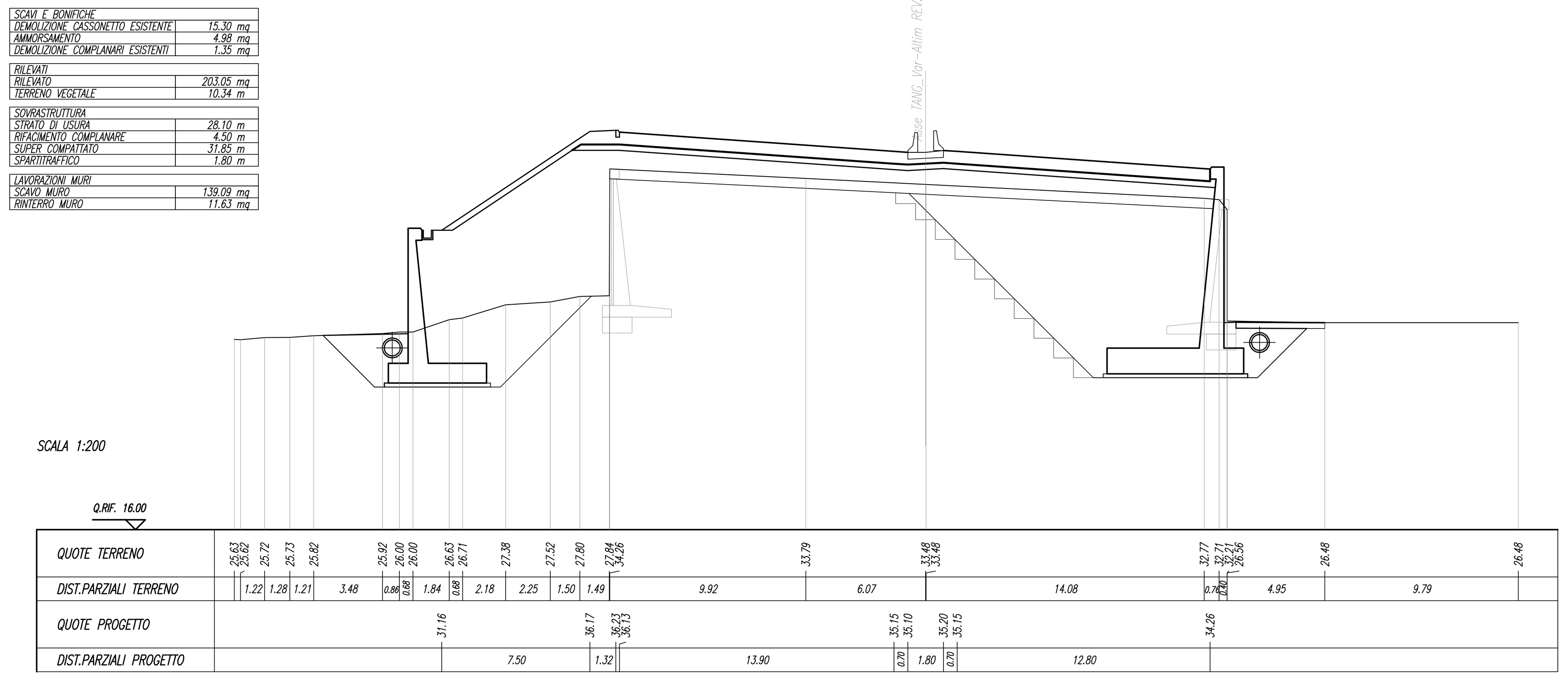

SCALA 1:200

SEZIONE N. : 27
Q. PROGETTO : 35.855
DIST.PROG. : 0+520.000

SCAVI E BONIFICHE	
DEMOLIZIONE CASSONETTO ESISTENTE	15.25 mq
AMMORSAMENTO	9.57 mq
DEMOLIZIONE COMPLANARI ESISTENTI	0.95 mq
RILEVATI	
RILEVATO	307.99 mq
TERRENO VEGETALE	10.34 m
SOVRASTRUTTURA	
STRATO DI USURA	28.10 m
RIFACIMENTO COMPLANARE	4.50 m
SUPER COMPATTATO	31.85 m
SPARTITRAFFICO	1.80 m
LAVORAZIONI MURI	
SCAVO MURO	210.40 mq
RINTERRO MURO	13.15 mq

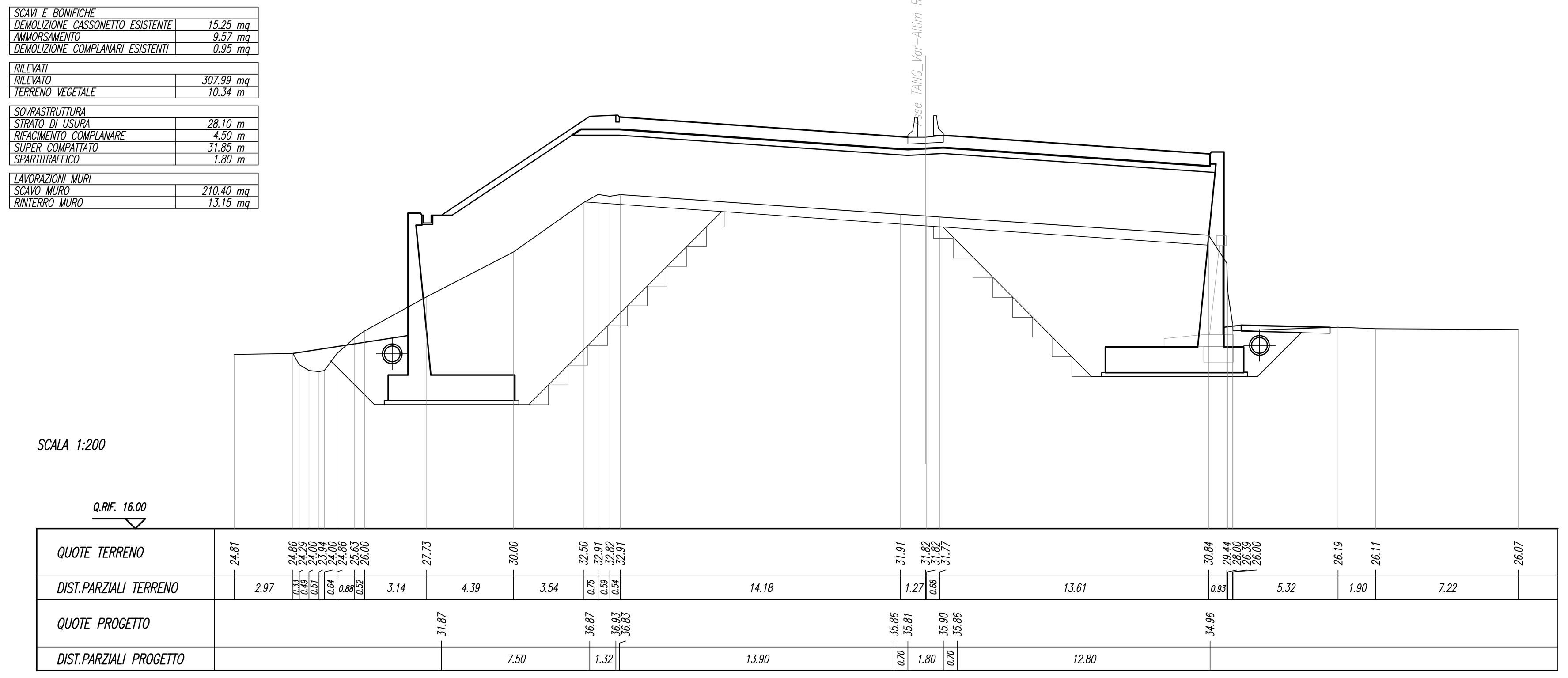

SCALA 1:200

COMMITTENTE:

RFI RETE FERROVIARIA ITALIANA
GRUPPO FERROVIE DELLO STATO ITALIANE
DIREZIONE INVESTIMENTI
DIREZIONE PROGRAMMI INVESTIMENTI
DIRETTRICE SUD - PROGETTO ADRIATICA

PROGETTAZIONE:

ITALFERR
GRUPPO FERROVIE DELLO STATO ITALIANE

DIREZIONE TECNICA

U.O. PRODUZIONE CENTRO NORD

PROGETTO ESECUTIVO

RIASSETTO NODO DI BARI

TRATTA A SUD DI BARI: VARIANTE DI TRACCIATO TRA BARI C.LE E BARI TORRE A MARE

Ottemperanza alle prescrizioni Delibera CIPE n.1 del 28/01/2015

OPERE DI VIABILITA': VARIANTE ALTIMETRICA TANGENZIALE DI BARI

VIABILITA' DEFINITIVA - VARIANTE ALTIMETRICA
Sezioni trasversali - Tav.1 di 6

SCALA: 1 : 200

COMMESSA	LOTTO	FASE	ENTE	TIPO DOC.	OPERA/DISCIPLINA	PROGR.	REV.
IA1U	02	E	26	W9	NV05B0	101	A

Rev.	Descrizione	Redatto	Data	Verificato	Data	Approvato	Data	Autorizzato Data
A	EMISSIONE ESECUTIVA	R. ALLEGRETTI	Agosto 2015	C. LAPORTA	Agosto 2015	F. GERNONE	Agosto 2015	F. ARDUINI Agosto 2015

ITALFERR S.p.A. Direzione Tecnica Produzione Centro Nord Dott. Ing. Fabrizio Arduini

File: IA1U02E26W9NV05B0101A.DWG.dwg | n. Elab.: X