

**COMUNE DI CERIGNOLA**  
 PROVINCIA DI FOGGIA

**PROGETTO DEFINITIVO**  
**DI UN PARCO EOLICO**  
**"CERIGNOLA VENETA SUD"**

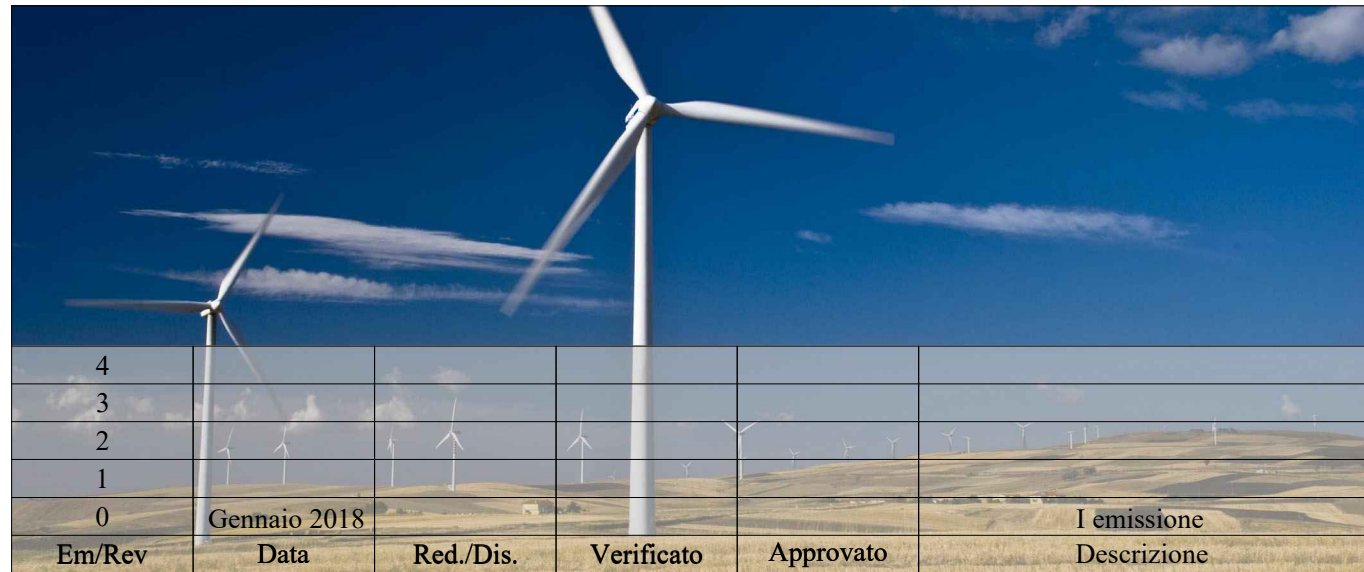

4					
3					
2					
1					
0	Gennaio 2018				I emissione
Em/Rev	Data	Red./Dis.	Verificato	Approvato	Descrizione

**SIT&A** Redazione: SIT&A srl - Studio di Ingegneria Territorio e Ambiente  
 Sede legale: via C. Battisti n. 58 - 73100 LECCE - sito web: www.sitea.info e-mail: info@sitea.info  
 Sede operativa: O. Mazzitelli n. 264 - 70124 BARI Tel./Fax 080/9909280 e-mail: sedebari@sitea.info

Titolo:		Tav:
<b>INQUADRAMENTO TERRITORIALE: COROGRAFIA E COORDINATE AEROGENERATORI</b>		<b>3</b>
Identificatore: <b>PDTAV03</b>		Scala 1:50.000
Committente: <b>VENETA ENERGIA S.r.l.</b> con sede in Via I. Maggio n. 41 - 31024 Ormelle (TV) P.I. 03954830281		Cod.: <b>F20-17</b>

Progettazione:

*Tommaso Farenza*  
 dr. ing. **FARENGA TOMMASO**  
 ORDINE INGEGNERI DELLA PROVINCIA DI LECCE n. 073

**SIT&A srl**  
 Studio di Ingegneria Territorio e Ambiente  
 dott. ing. **Tommaso FARENGA**

Consulenze e collaborazioni:  
 geom. L. Caputo - geom. D. Ruggiero - ing. R. Iaccarino - ing. M. Marrazzo - arch. M.E. Di Giorgio

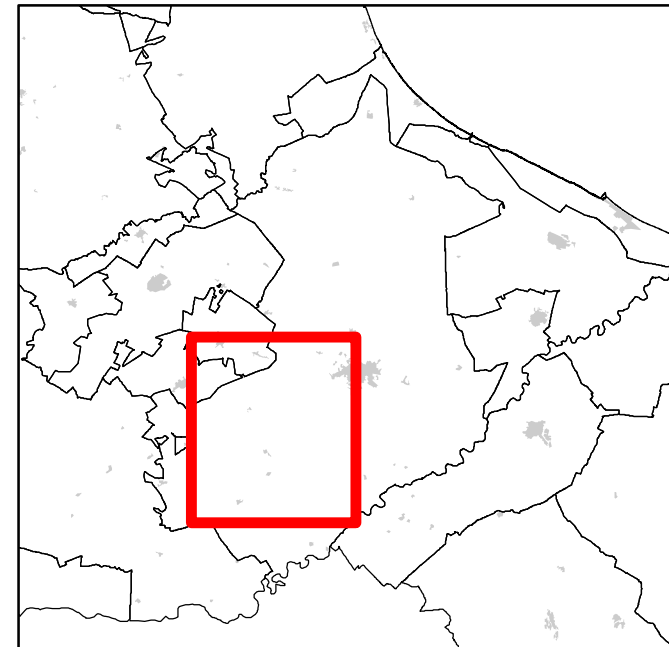
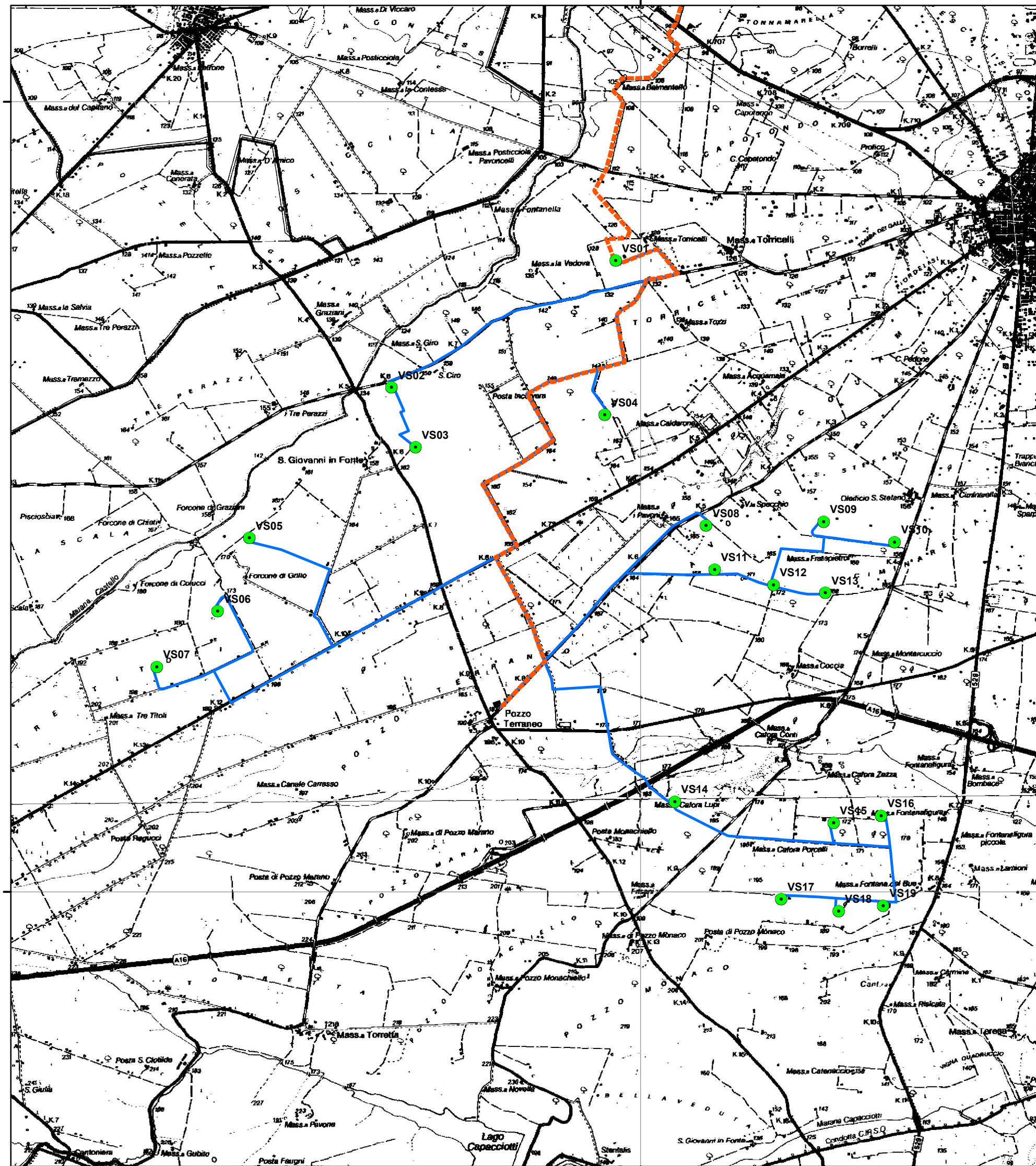

**LEGENDA**

- Aerogeneratori
- Cavidotto Interno
- Cavidotto esterno
- Cabina di trasformazione
- Confini Comunali

AEROGEN	X	Y
VS01	569683,1269	4567988,79
VS02	566844,7566	4566384,943
VS03	567148,557	4565629,15
VS04	569543,3826	4566038,304
VS05	565042,5731	4564479,891
VS06	564640,9696	4563552,163
VS07	563869,2711	4562847,575
VS08	570829,4552	4564635,212
VS09	572318,2124	4564685,482
VS10	573218,2921	4564425,547
VS12	570937,1834	4564078,359
VS13	571683,0882	4563883,799
VS14	572338,1161	4563785,805
VS15	570434,3938	4561139,764
VS16	572445,5235	4560872,942
VS17	573046,0783	4560963,29
VS18	571781,6032	4559907,798
VS19	572510,1147	4559756,871
VS20	573071,6685	4559824,748

Sistema di coordinate WGS84 UTM33