

**COMUNE DI CERIGNOLA  
PROVINCIA DI FOGGIA**

**PROGETTO DEFINITIVO  
DI UN PARCO EOLICO  
"CERIGNOLA VENETA SUD"**

**STUDIO DI IMPATTO AMBIENTALE**

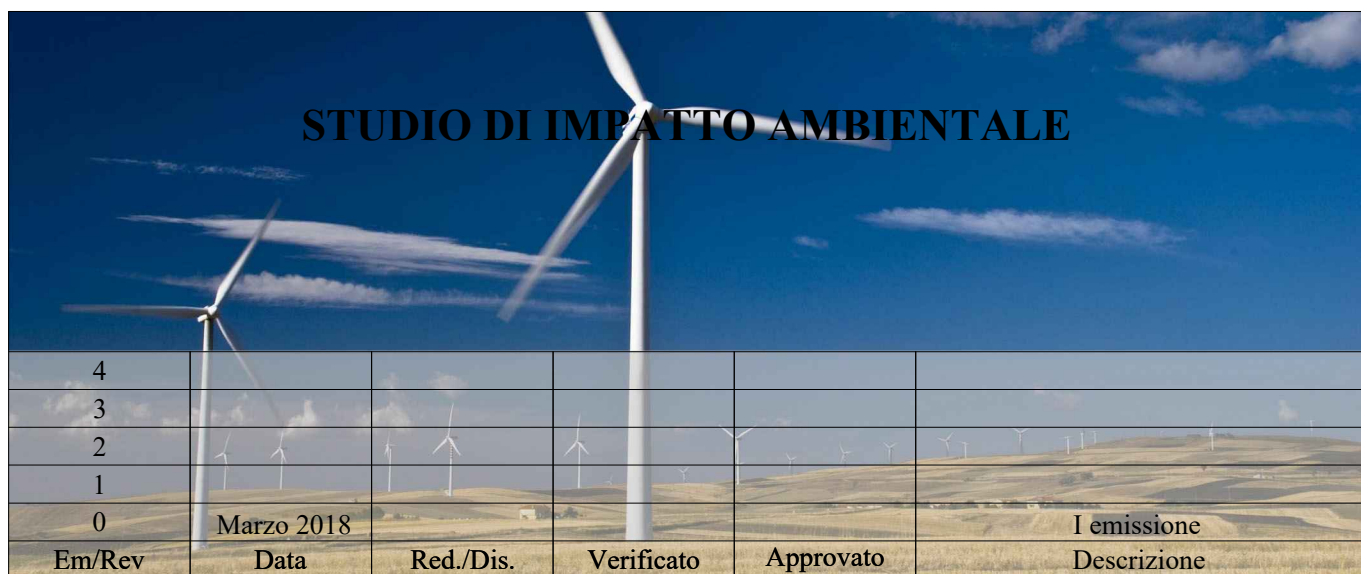

Em/Rev	Data	Red./Dis.	Verificato	Approvato	I emissione Descrizione
4					
3					
2					
1					
0	Marzo 2018				



Redazione: SIT&A srl - Studio di Ingegneria Territorio e Ambiente  
Sede legale: via C. Battisti n. 58 - 73100 LECCE - sito web: [www.sitea.info](http://www.sitea.info) e-mail: [info@sitea.info](mailto:info@sitea.info)

Sede operativa: O. Mazzitelli n. 264 - 70124 BARI Tel./Fax 080/9909280 e-mail: [sedebari@sitea.info](mailto:sedebari@sitea.info)

Titolo:

**ELABORATI CARTOGRAFICI**

All:

**02B**

Identificatore:  
SIAALL02B

Committente:

**VENETA ENERGIA S.r.l.**

con sede in Via I. Maggio n. 4 I - 31024 Ormelle (TV) P.I. 03954830281

Cod.:

**F22-17**

Progettazione:

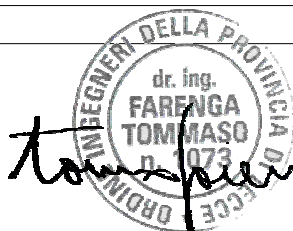

**SIT&A srl**

Studio di Ingegneria Territorio e Ambiente  
**dott. ing. Tommaso FARENGA**

Consulenze e collaborazioni:

geom. L. Caputo - geom. D. Ruggiero - ing. R. Iaccarino - ing. M. Marrazzo - arch. M.E. Di Giorgio - M. Daurù



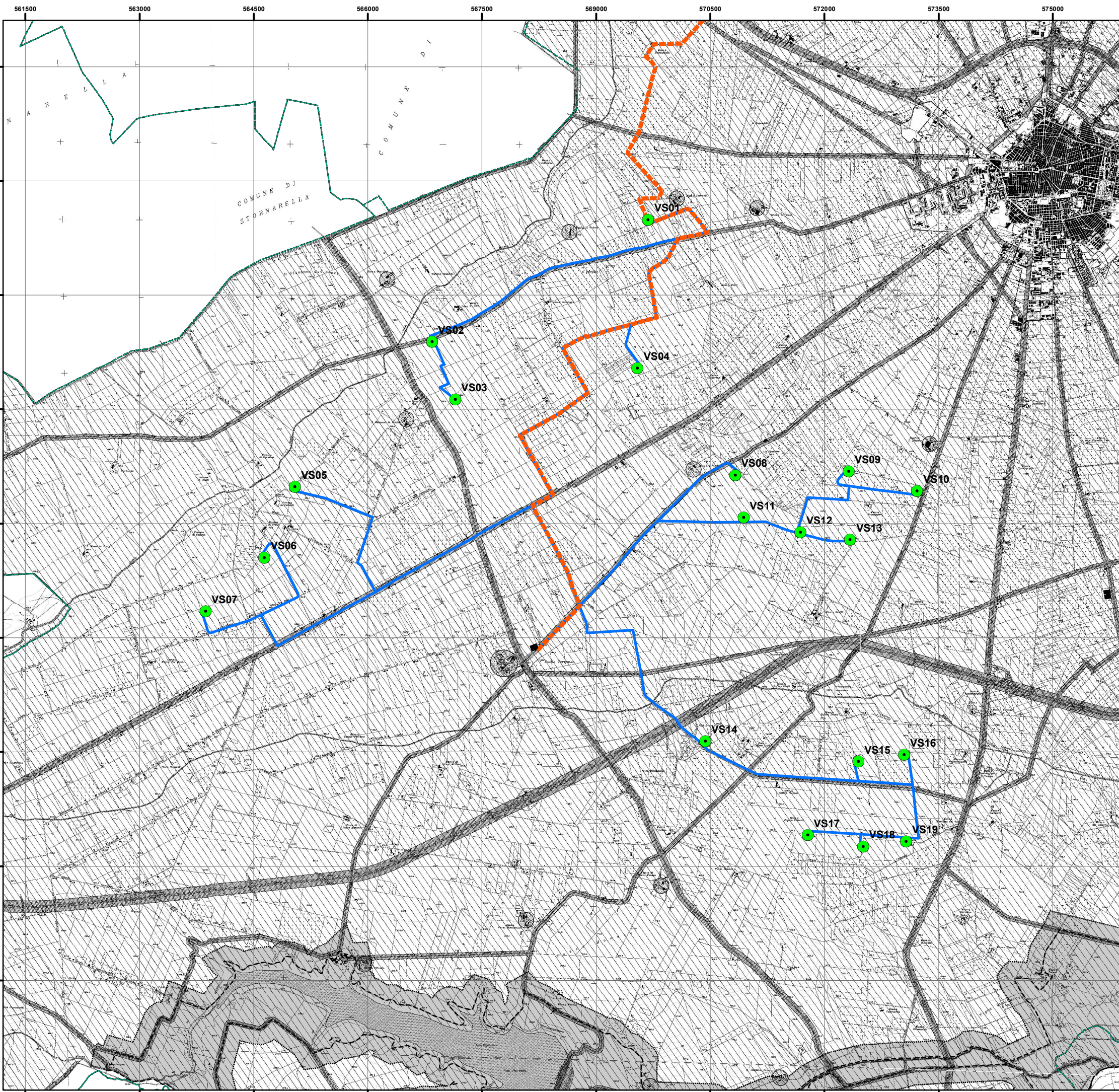

TAV. 6a - Lettura dello strumento urbanistico vigente (PRG)

1:50 000

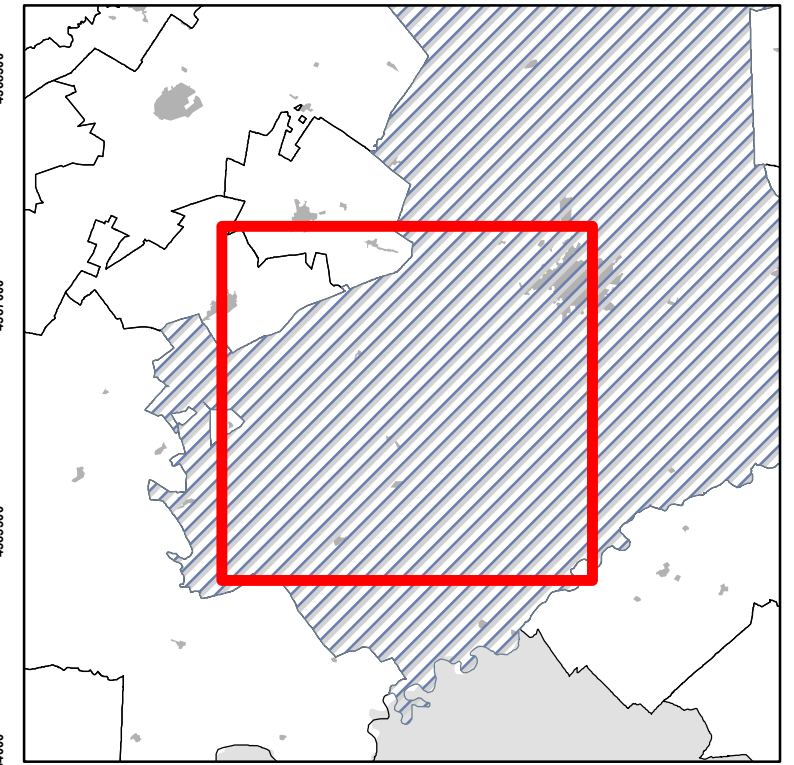

**Legenda**

- Aerogeneratori
  - Cabina di trasformazione
  - Cavidotto esterno
  - Cavidotto Interno
  - Confini Comunali
- Zone omogenee**
- A4 - Complessi di edifici rurali
  - E- Agricola
- Aree ed elementi soggetti a tutela integrale**
- Aree di rilevante interesse biologico naturalistico e riserve naturali
- Fasce di rispetto**
- stradale, ferroviaria e degli elettrodotti
  - confine comunale
- Siti di Importanza Comunitaria**
- Area SIC "Zone umide della Capitanata"
  - Area di ampliamento del SIC "Zone umide della Capitanata"
  - Area SIC "Valle Ofanto - Lago di Capacciotti"
  - Area di ampliamento del SIC "Valle Ofanto - Lago di Capacciotti"





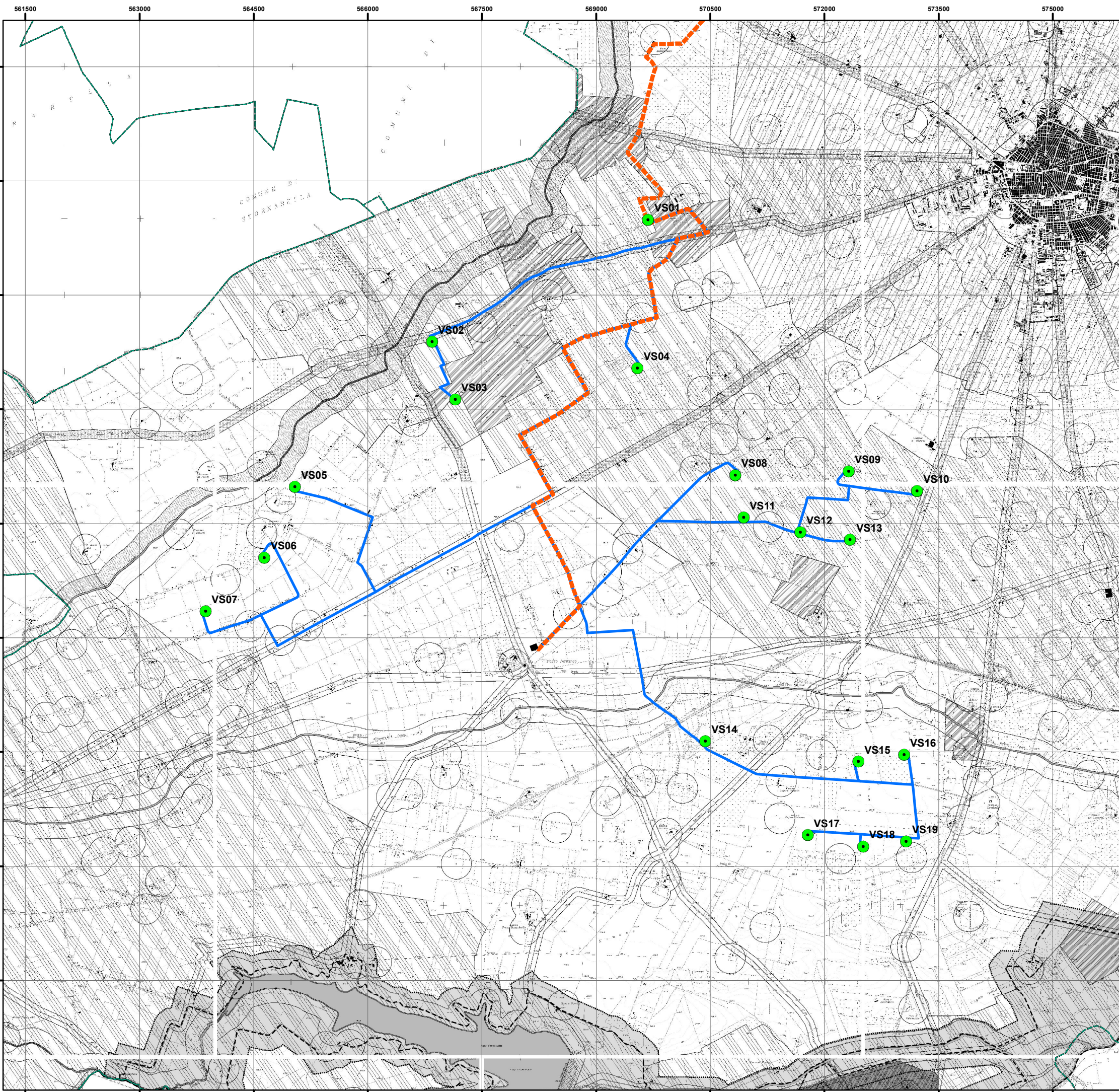

TAV. 6b - Lettura dello strumento urbanistico vigente (PRG) - Vincoli ambientali, idrogeologici, archeologici

1:50 000

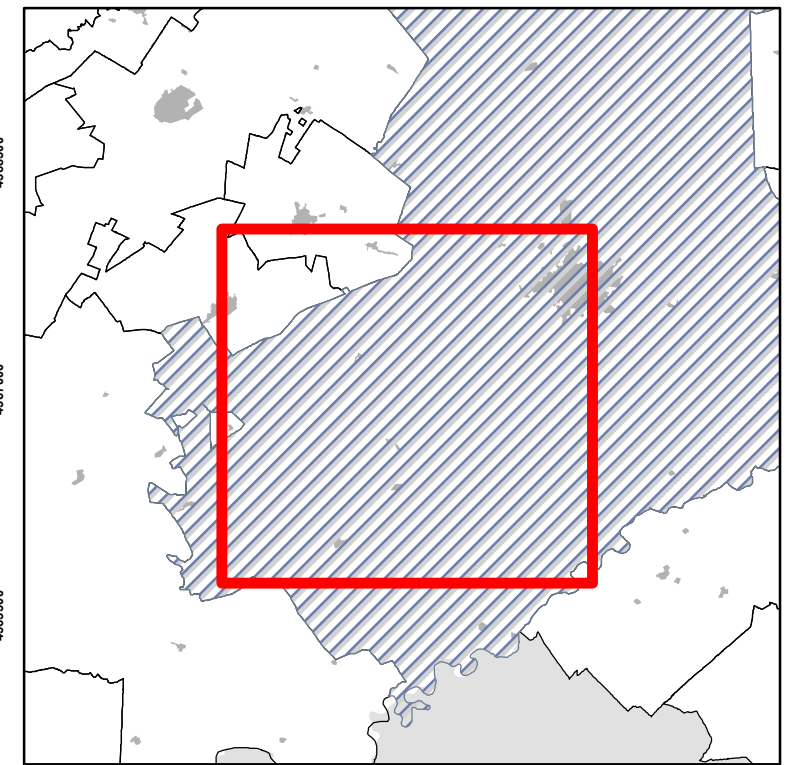

Vincoli ambientali, idrogeologici, archeologici



Legenda

- |   |  |
|---|--|
| <b>Ambiti territoriali</b>  | Aerogeneratori   |
| di elevato interesse archeologico   | Cabina di trasformazione   |
| di interesse archeologico   | Cavidotto esterno  |
| di appartenenza al sistema dei tracciati storici                                | Cavidotto Interno  |
| di rispetto urbano  | Confini Comunali   |
| di interesse biologico naturalistico - zona di rispetto                         |  |
| di alimentazione e rispetto delle risorse idriche - fiumi, laghi canali, marane |  |
| di alimentazione e rispetto delle risorse idriche - pozzi, sorgenti, prese      |  |
| di tutela geoidraulica del territorio e degli insediamenti - area di rispetto   |  |
| di tutela geoidraulica del territorio e degli insediamenti - area annessa       |  |
| aree instabili o di probabile instabilità                                       |  |
| <b>Aree ed elementi soggetti a tutela integrale</b>                             | Componenti dell'assetto idrogeologico pozzi                      |
| Aree vincolate  | Componenti dell'assetto idrogeologico sorgenti                   |
| Aree vincolate - zona di rispetto   | Componenti dell'assetto idrogeologico punti di presa             |
| Aree di rilevante interesse biologico naturalistico e riserve naturali          | confine comunale   |
| Componenti dell'assetto idrogeologico fiumi, torrenti, marane, laghi            | perimetrazione del centro abitato (D.L. n. 285/1992)             |
| <b>Siti di Importanza Comunitaria</b>   |  |
| Area SIC "Zone umide della Capitanata"  | Area di ampliamento del SIC "Zone umide della Capitanata"        |
| Area SIC "Valle Ofanto - Lago di Capacciotti"                                   | Area di ampliamento del SIC "Valle Ofanto - Lago di Capacciotti" |



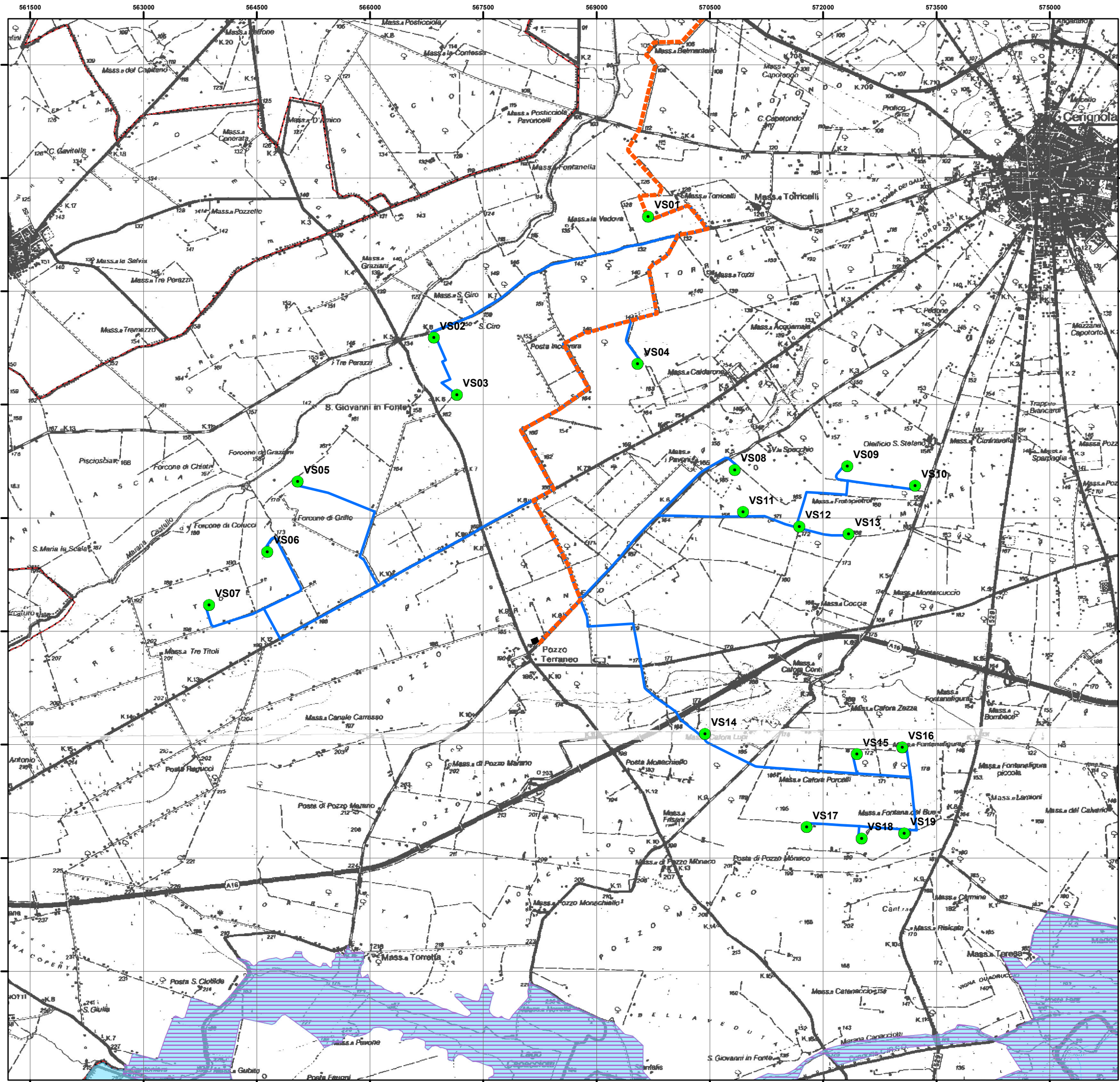

TAV. 7 - Individuazione delle Aree Protette

1:50 000

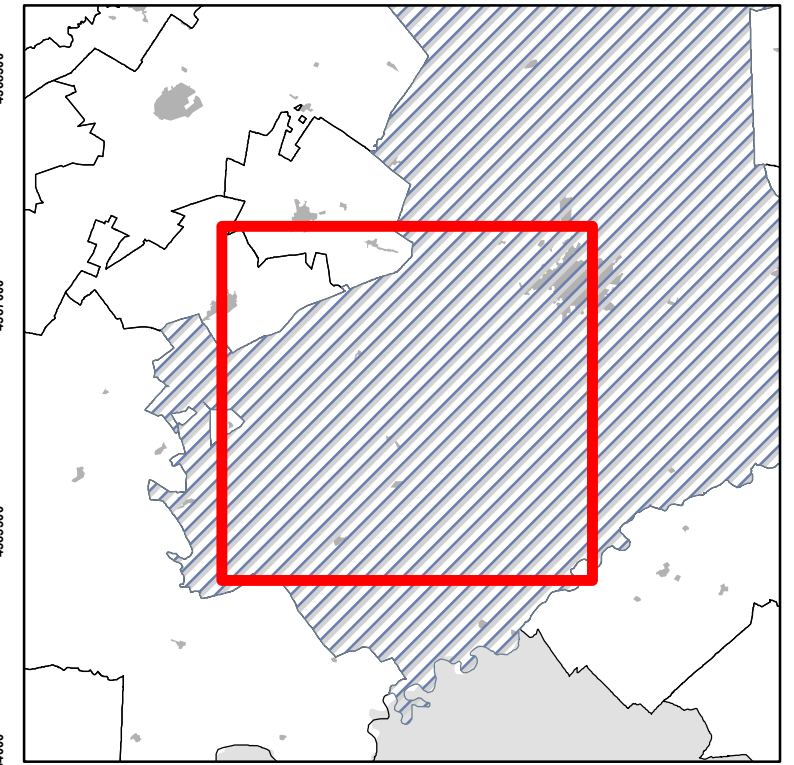

Legenda

- Aerogeneratori
- Cabina di trasformazione
- Cavidotto esterno
- Cavidotto Interno
- SIC "Valle Ofanto - Lago di Capaciotti"
- Parco Naturale Regionale "Fiume Ofanto"
- Confini Comunali





TAV. 8 - Carta dell'uso del suolo

1:50 000

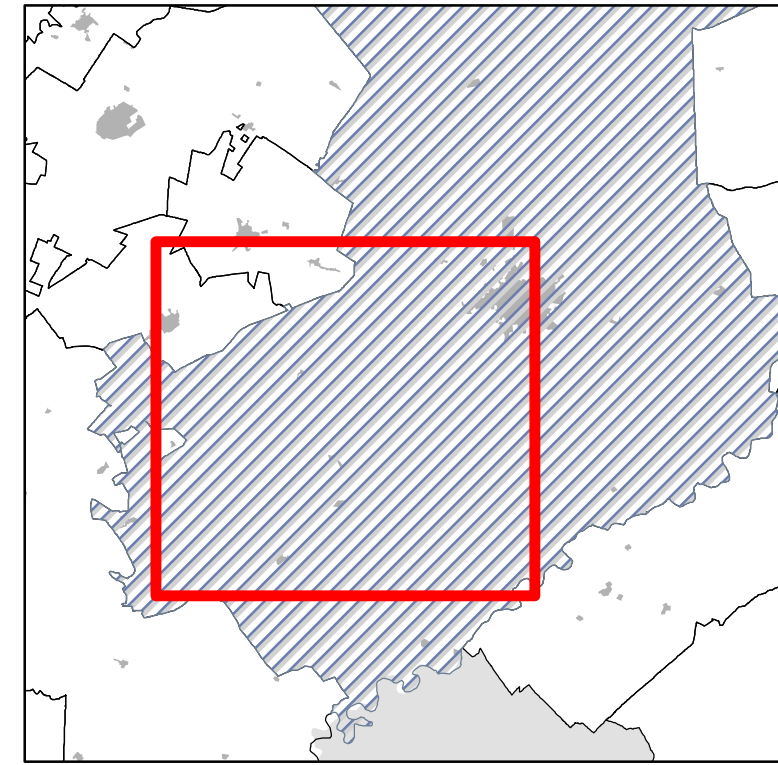
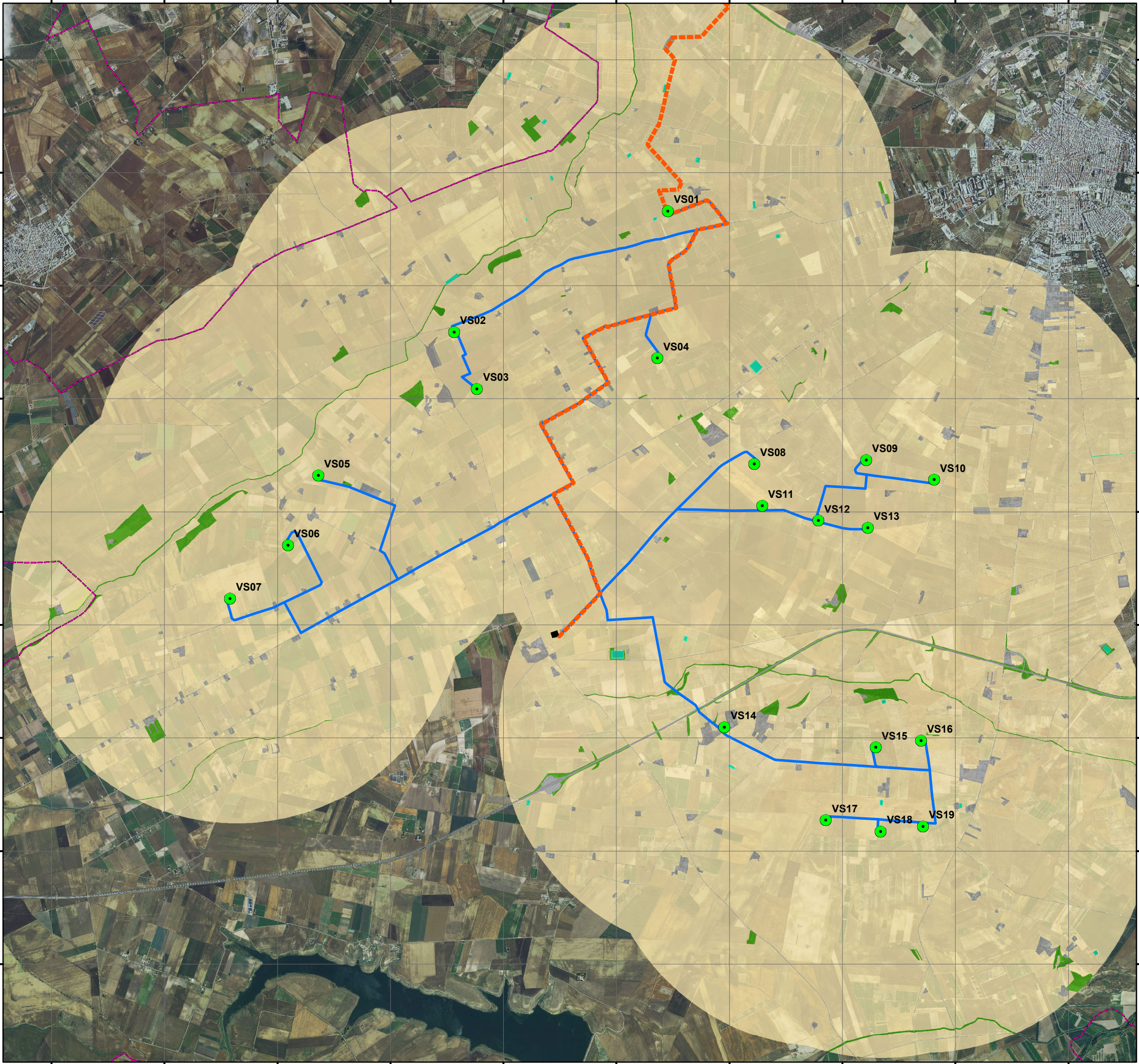

**Legenda**

- Aerogeneratori
- Cabina di trasformazione
- Cavidotto esterno
- Cavidotto Interno

**Uso del suolo - Buffer 3 Km da aerogeneratori**

**Livello I Corine Land cover**

- Superfici artificiali
- Superfici agricole utilizzate
- Territori boscati e ambienti seminaturali
- Corpi idrici e aree umide
- Confini Comunali







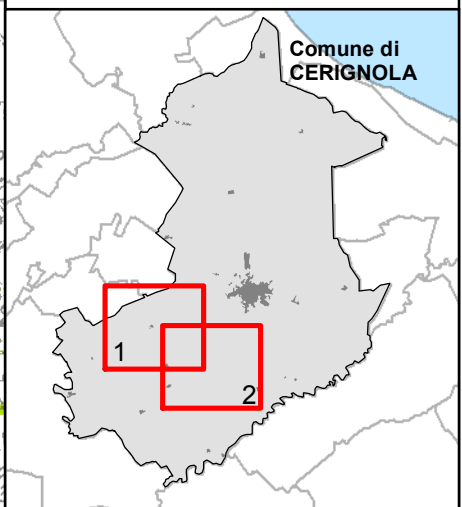
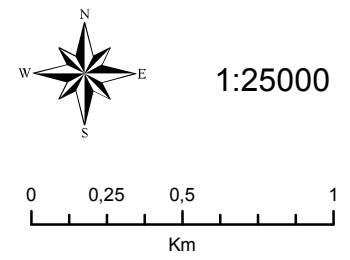
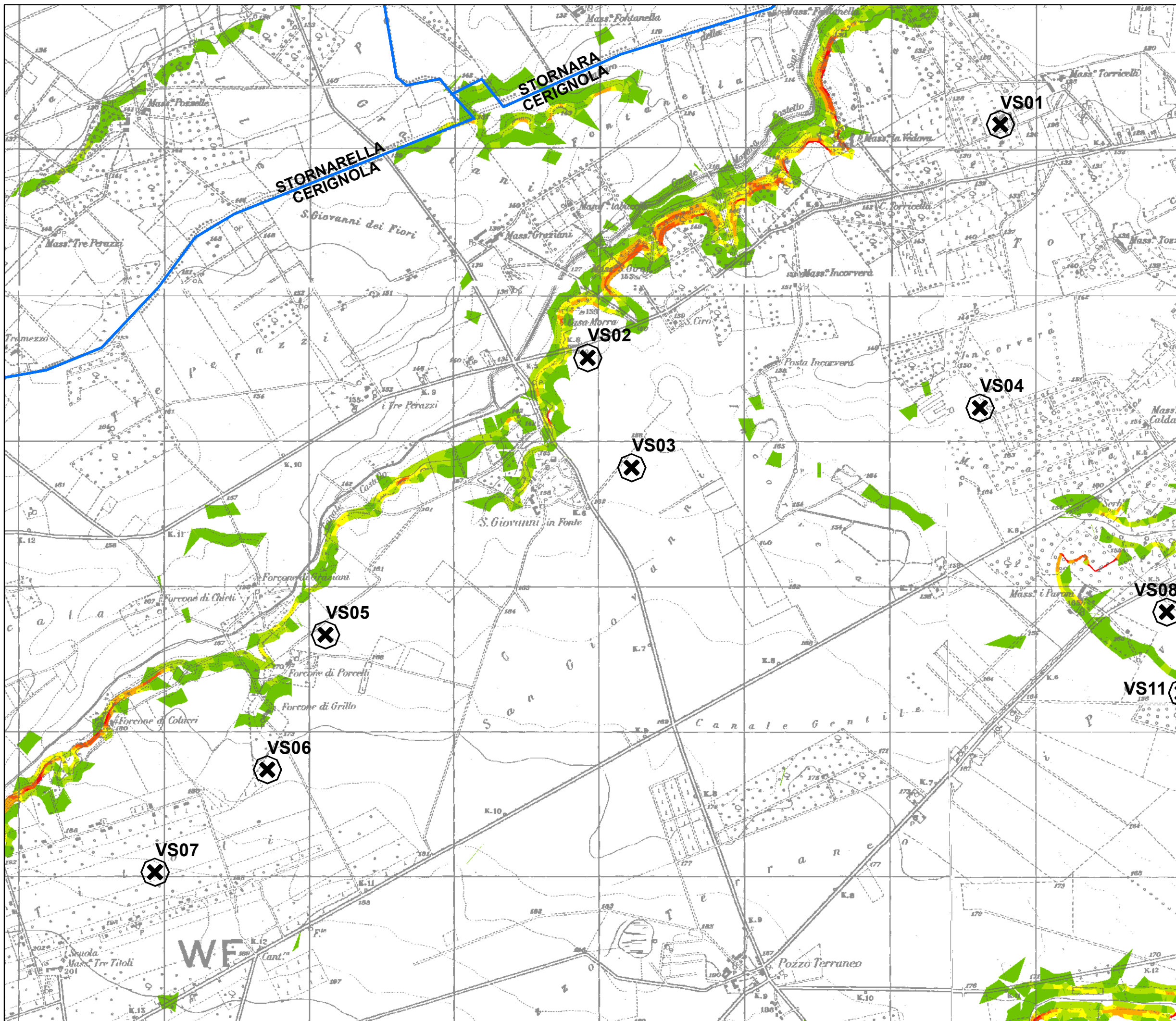





Carta delle pendenze: area di studio



Legenda

-  WTG
-  Limiti comunali

PENDENZE

- %
-  0 - 5
  -  5 - 10
  -  10 - 15
  -  15 - 20
  -  20 - 25
  -  25 - 35
  -  > 35



Tav. 9b

Carta delle pendenze: area di studio

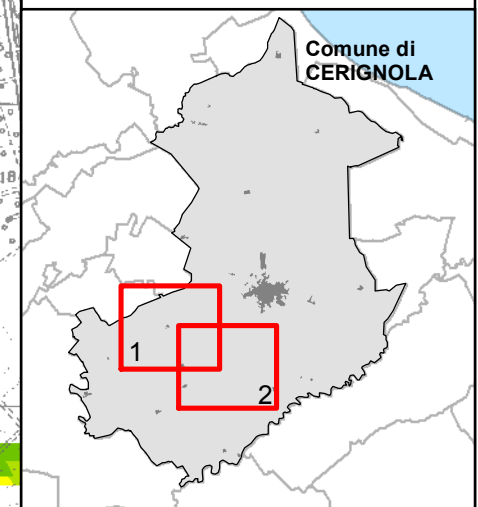
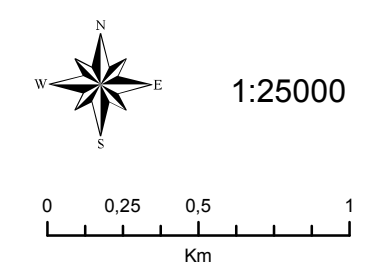
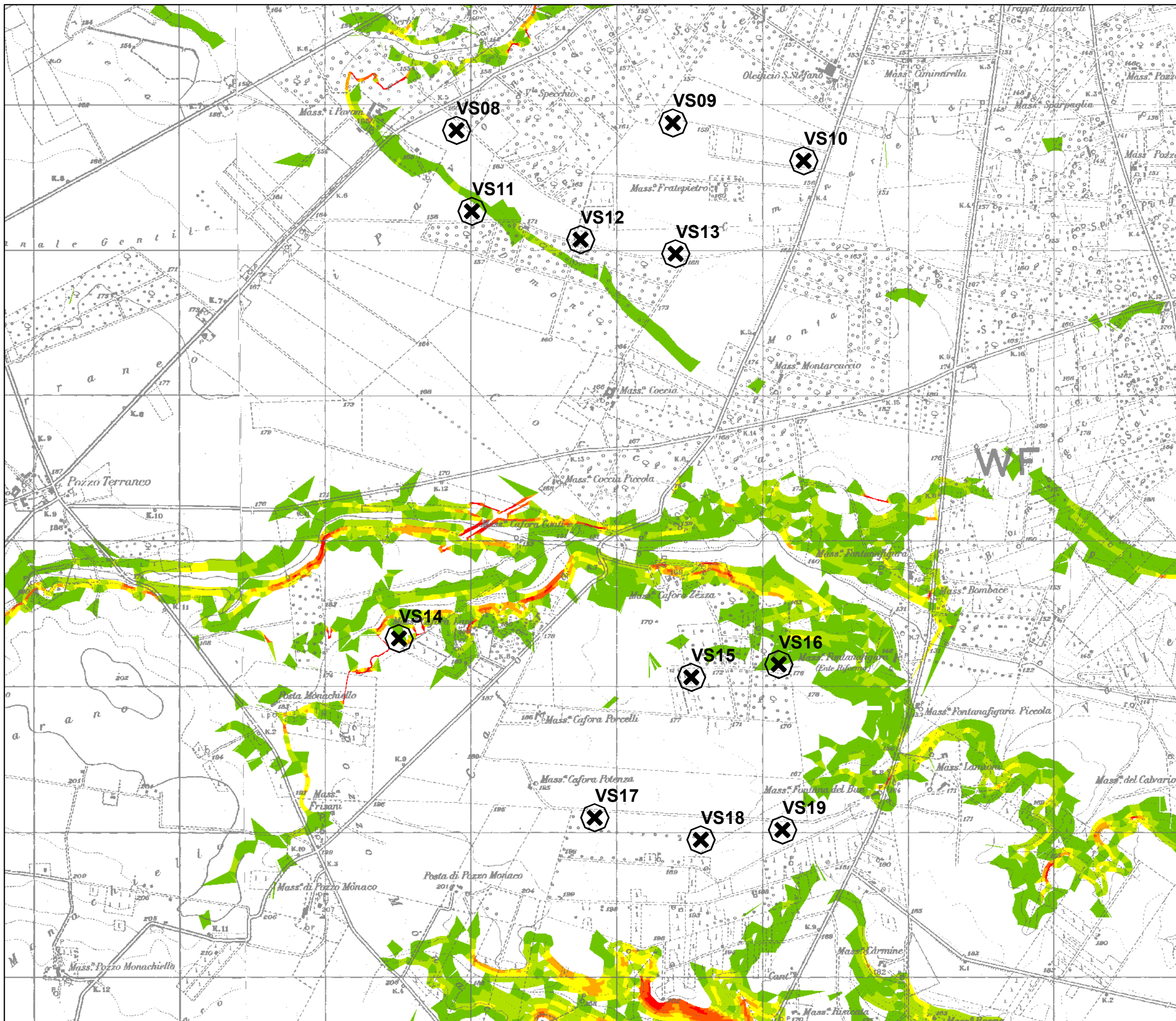

Legenda

- WTG
- Limiti comunali

PENDENZE

- %
- 0 - 5
  - 5 - 10
  - 10 - 15
  - 15 - 20
  - 20 - 25
  - 25 - 35
  - > 35