

COMUNE DI CERIGNOLA
PROVINCIA DI FOGGIA

**PROGETTO DEFINITIVO
DI UN PARCO EOLICO
"CERIGNOLA VENETA SUD"**

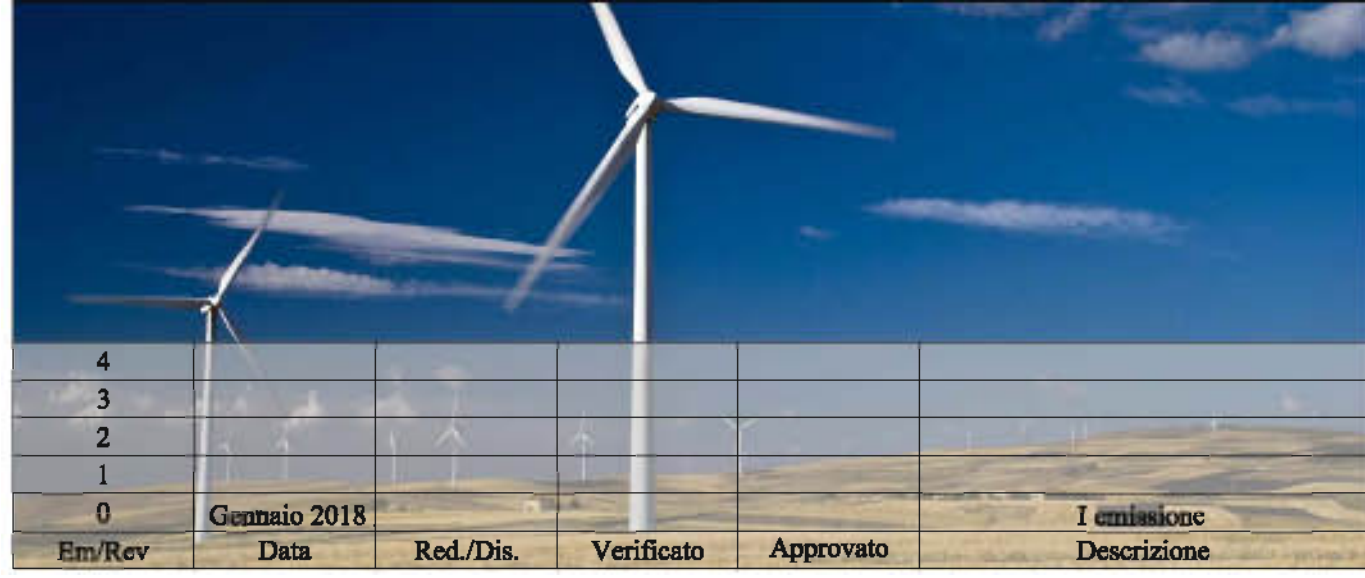

| Em/Rev | Data | Red./Dis. | Verificato | Approvato | I emissione |
|--------|-------------|-----------|------------|-----------|-------------|
| 4 | | | | | |
| 3 | | | | | |
| 2 | | | | | |
| 1 | | | | | |
| 0 | Giugno 2018 | | | | I emissione |

Redazione: NOSTOI srl - Archeologia e Cultura
Sede legale: Viale San Marco 1511 - 30015 CHIOGGIA (VE) - sito web: www.nostoi.it e-mail: info@nostoi.it
Sede operativa: Via Dante, 134 - LAVELLO (PZ) Tel./Fax 0972/83694 e-mail: info@nostoi.it

TITOLO: VERIFICA PREVENTIVA DELL'INTERESSE ARCHEOLOGICO
Carta della ricognizione di superficie e delle unità topografiche
Tav.: **VS04a**
Scala: 1:15.000 / 1:5.000
Comittente: **VENETA ENERGIA S.r.l.**
con sede in Via I. Maggio n. 41 - 31024 Ormelle (TV) P.I. 03954830281
Cod.: F23-17

Progettazione: Dott.ssa Maria Grazia Liseno
NOSTOI
Via San Marco 1511 - 30015 CHIOGGIA (VE)
CF-P.IVA-Reg.I. 03653560270 REA 327005
Via Dante, 134 - 85024 LAVELLO (PZ) REA 127240
Info@nostoi.it

LEGENDA

- AREA FRAMMENTI FITILI
- CAVIDOTTO INTERNO SUD
- CAVIDOTTO ESTERNO SUD
- Viabilità esistente
- Aerogeneratore
area di ingombro delle pale durante la rotazione (si variano dal vertice)
00 — Numero RG
Ø rotore = 117 m
r = 91,5 m = h mozzo
h = 200 m
Area influenza
R = Ø x 6 = 6 x Ø
- sotto stazione parco
30 - 150 kW

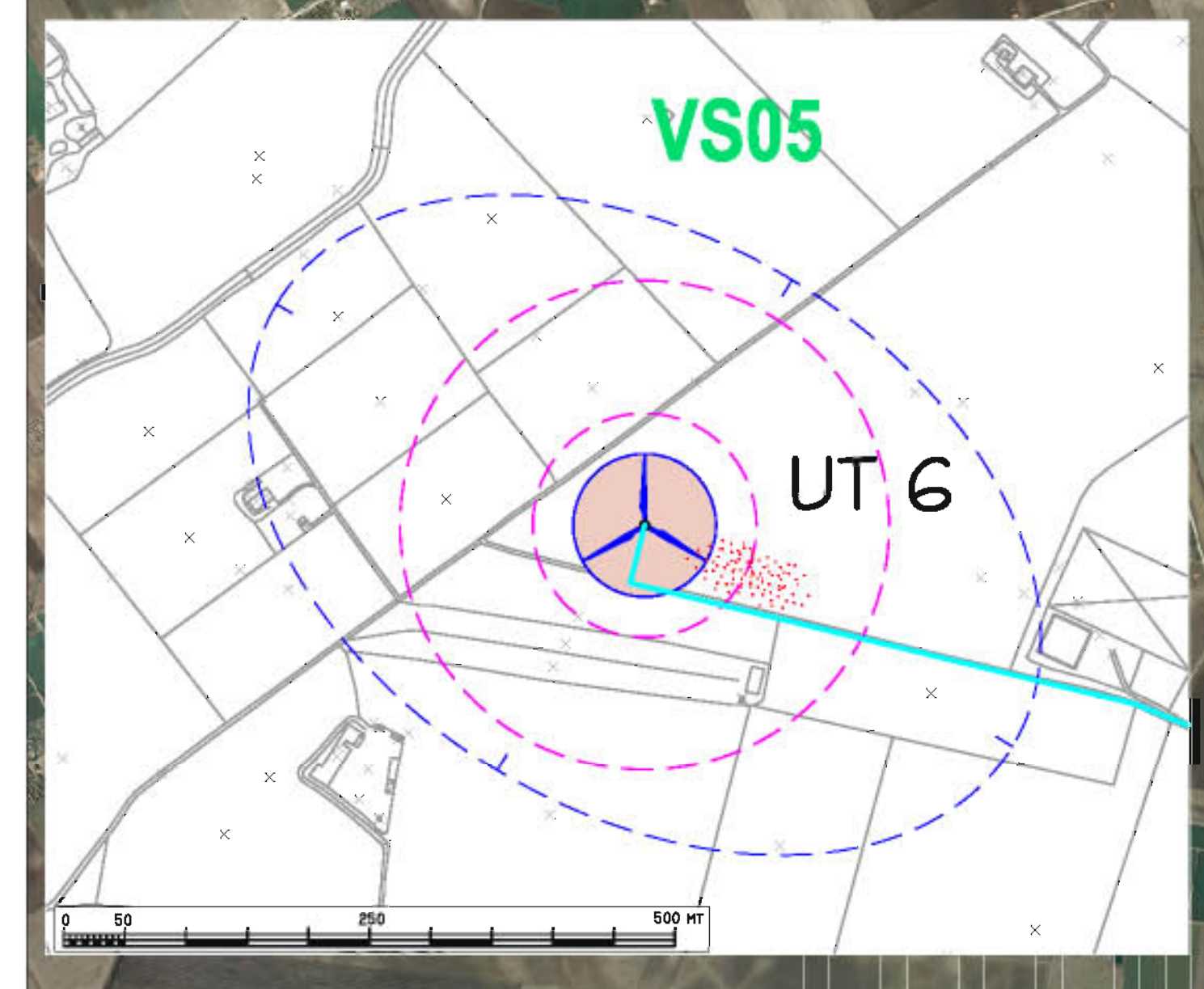
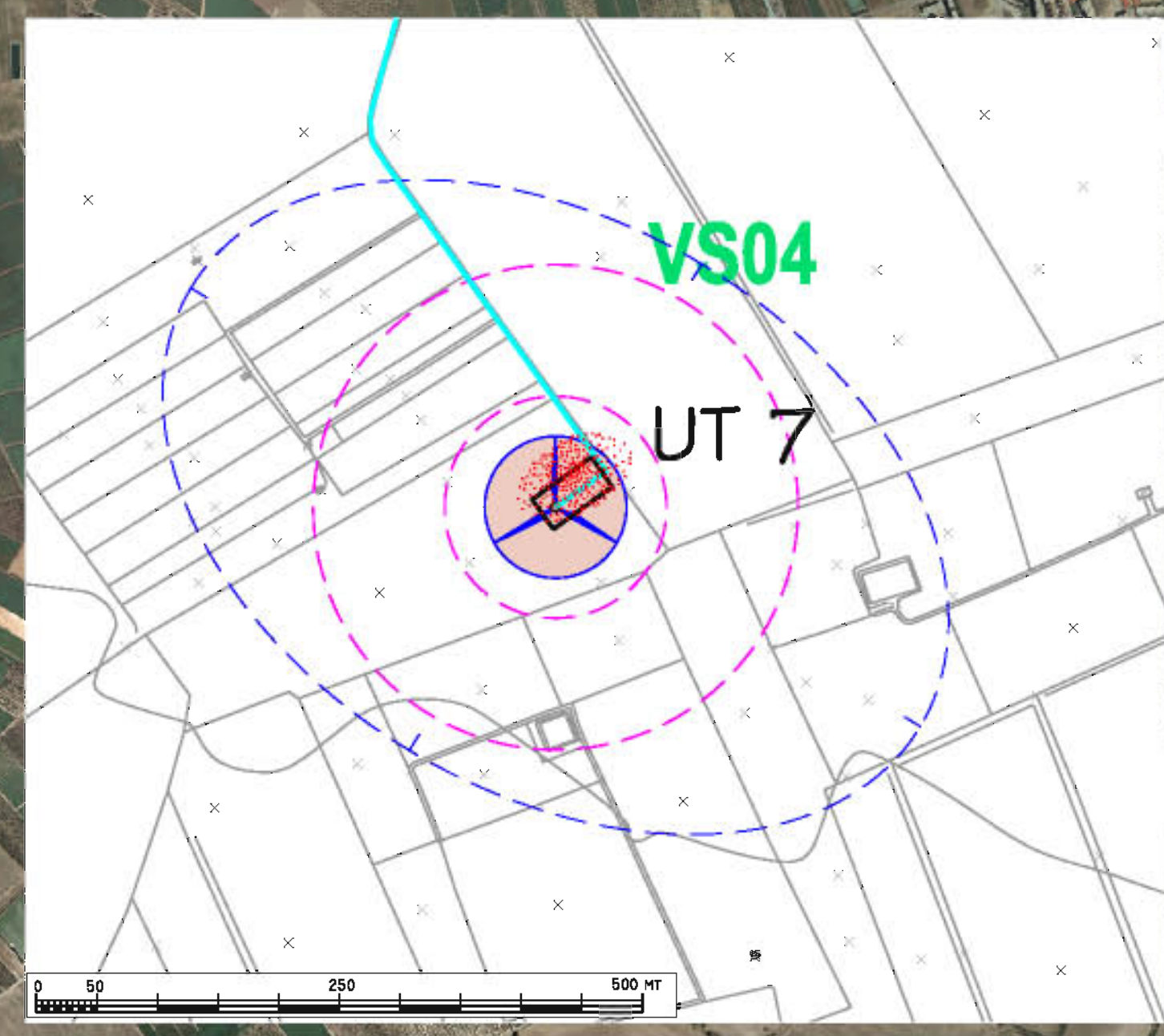
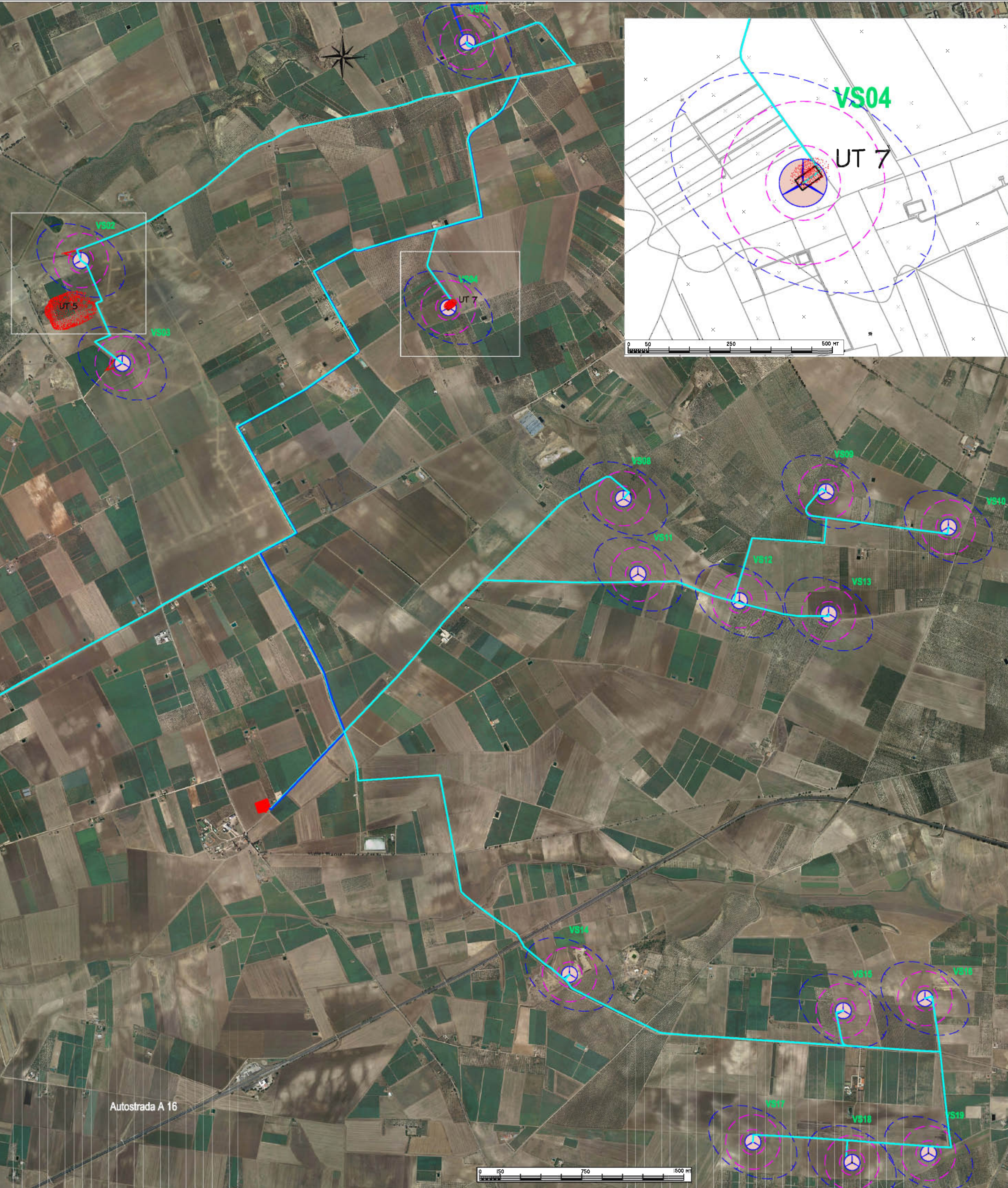
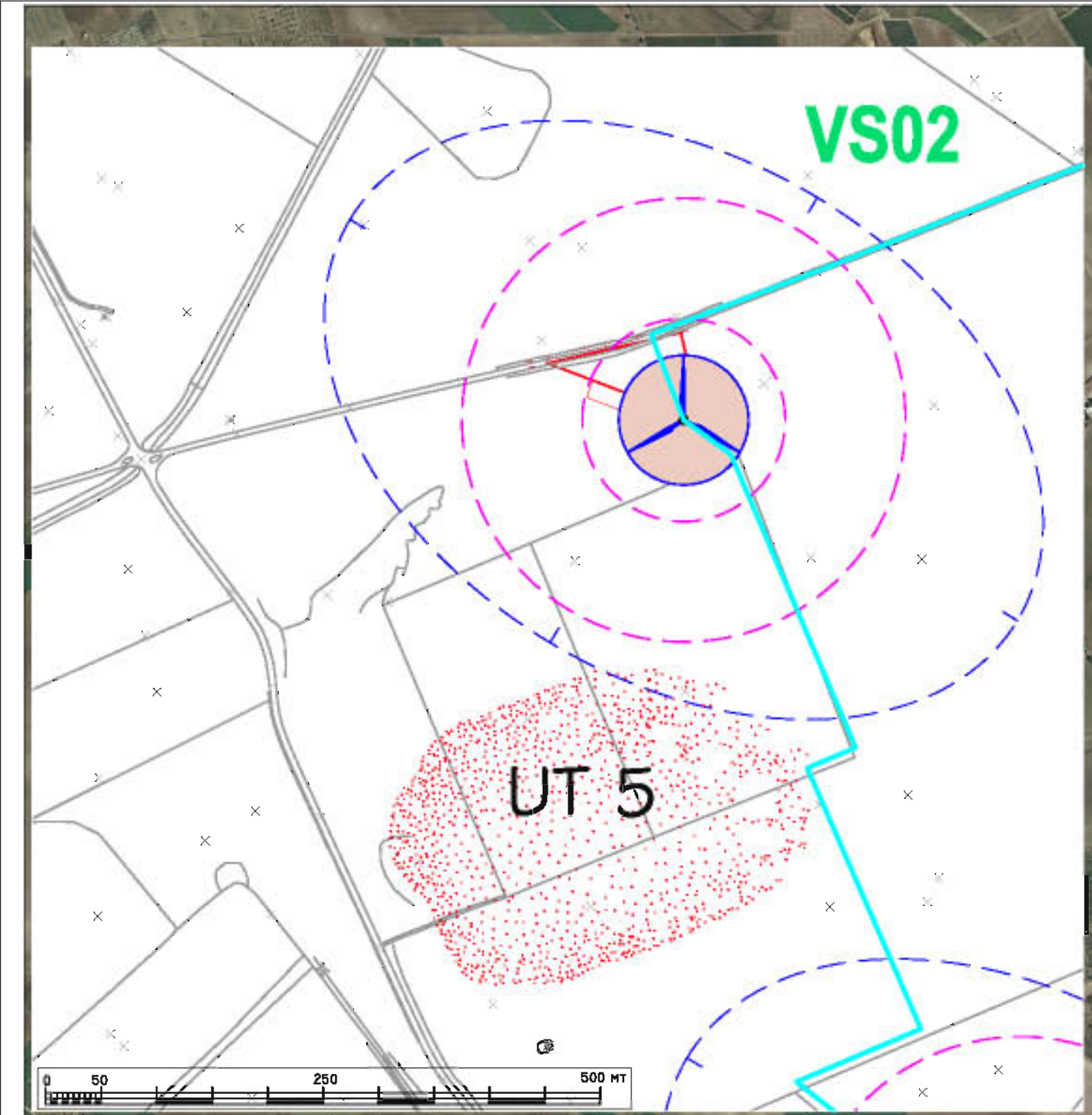

Autostrada A 16