

COMUNE DI CERIGNOLA
PROVINCIA DI FOGGIA

PROGETTO DEFINITIVO
DI UN PARCO EOLICO
"CERIGNOLA VENETA NORD"

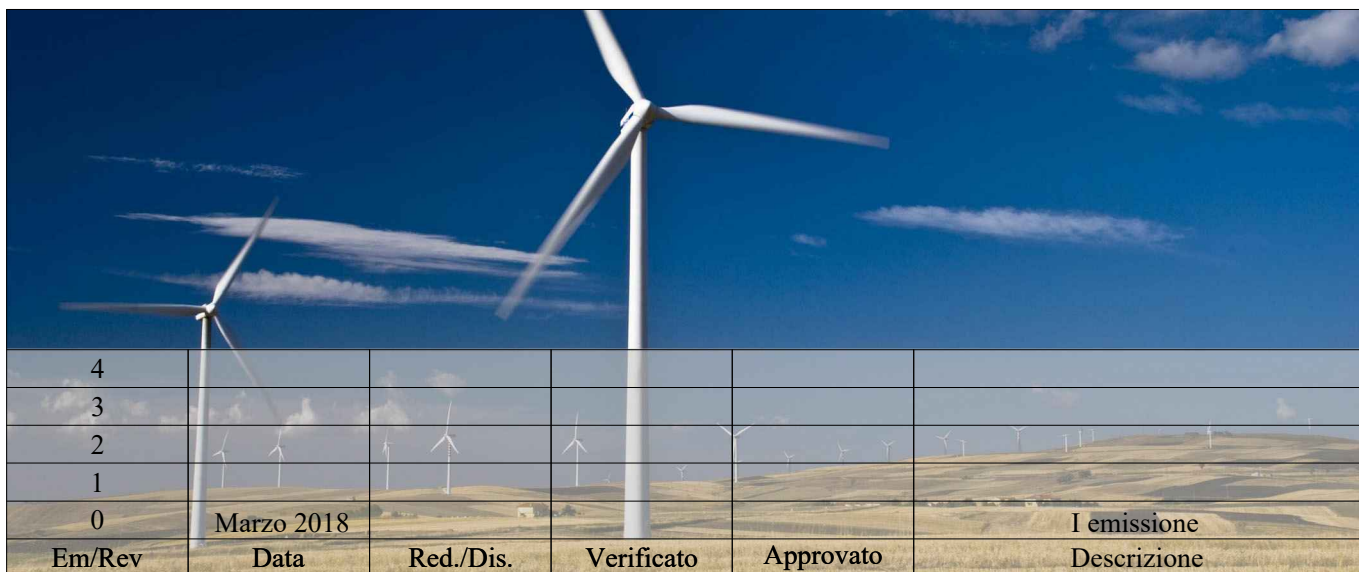

Em/Rev	Data	Red./Dis.	Verificato	Approvato	I emissione Descrizione
4					
3					
2					
1					
0	Marzo 2018				



Redazione: SIT&A srl - Studio di Ingegneria Territorio e Ambiente
Sede legale: via C. Battisti n. 58 - 73100 LECCE - sito web: www.sitea.info e-mail: info@sitea.info

Sede operativa: O. Mazzitelli n. 264 - 70124 BARI Tel./Fax 080/9909280 e-mail: sedebari@sitea.info

Titolo:	ELABORATI CARTOGRAFICI	All:	02A
Committente:	VENETA ENERGIA S.r.l. con sede in Via I. Maggio n. 4 I - 31024 Ormelle (TV) P.I. 03954830281	Identificatore:	RPALL02A
		Cod.:	F24-17

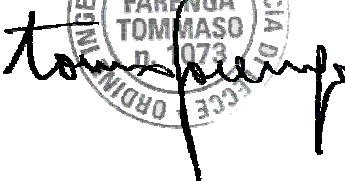
Progettazione:	 SIT&A srl Studio di Ingegneria Territorio e Ambiente dott. ing. Tommaso FARENGA
Consulenze e collaborazioni:	geom. L. Caputo - geom. D. Ruggiero - ing. R. Iaccarino - ing. M. Marrazzo - arch. M.E. Di Giorgio - M. Daurù

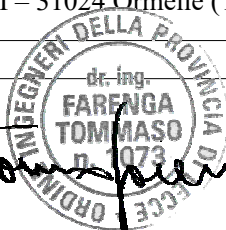

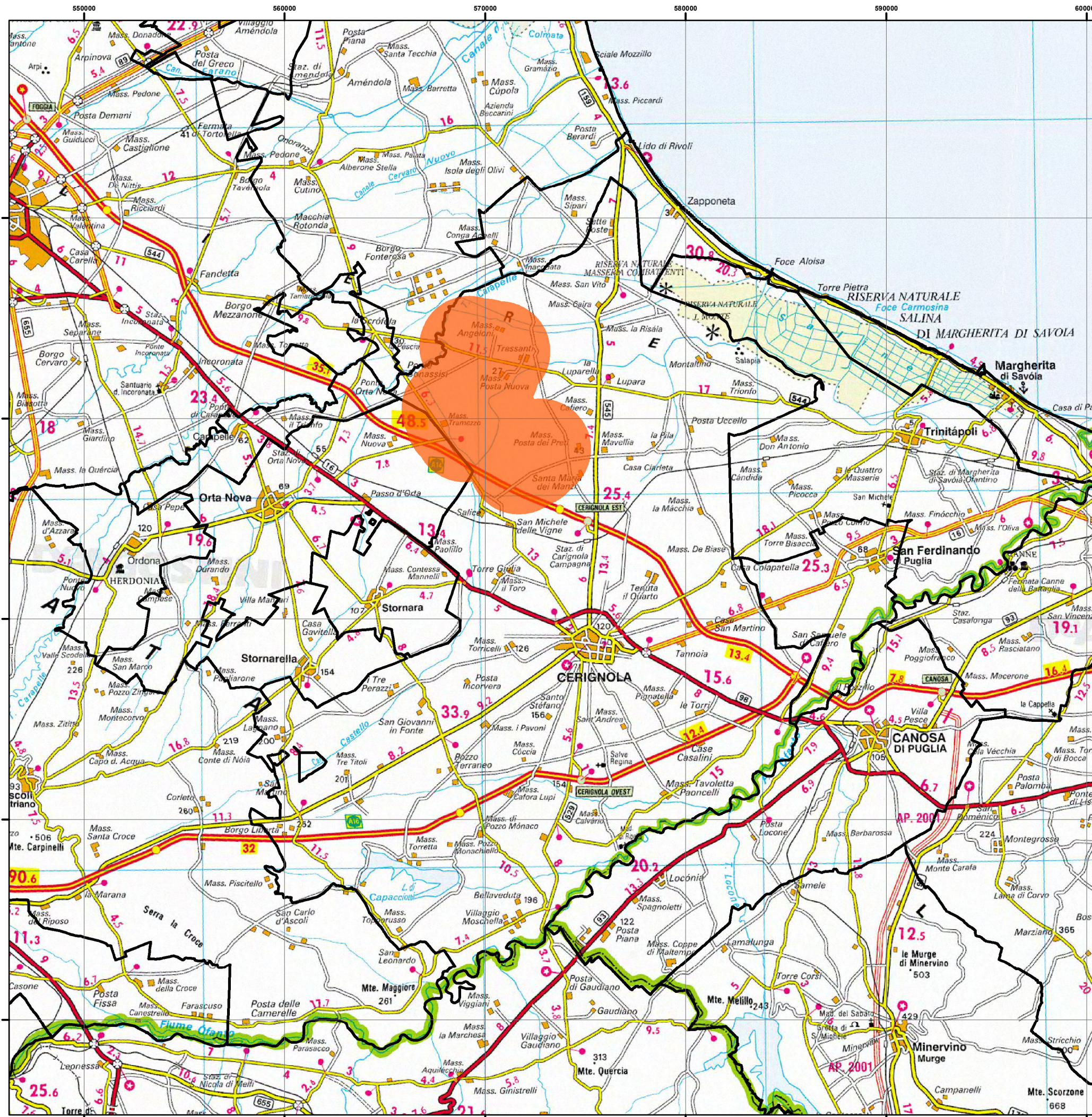

TAV. 1 - Inquadramento territoriale dell'area di progetto

1:200 000

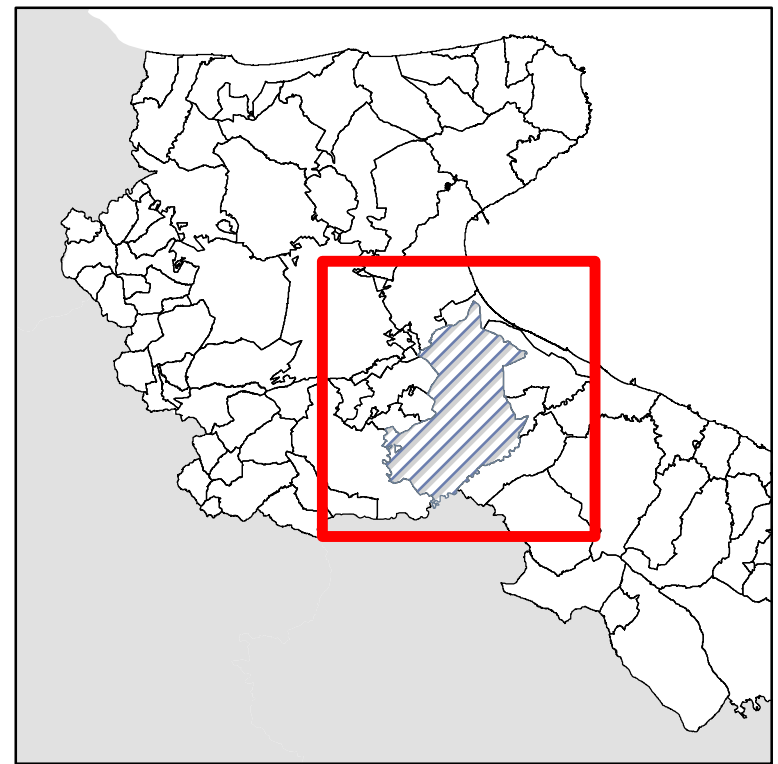

Legenda

- Area interessata dal parco eolico
- Confini Comunali



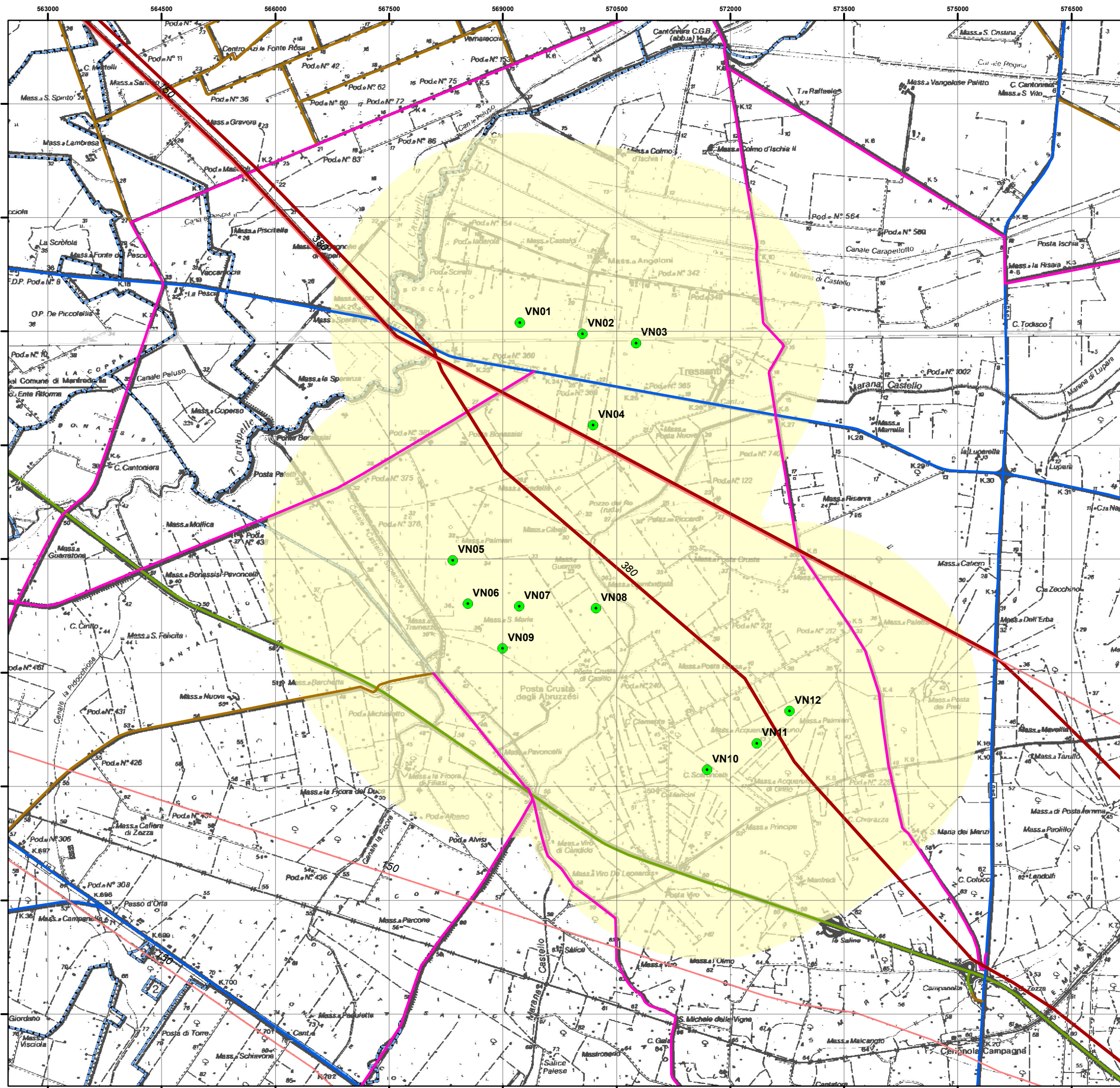

TAV. 2 - Inquadramento territoriale con l'ubicazione dell'area di progetto, della viabilità principale e dell'elettrodotto

1:50 000

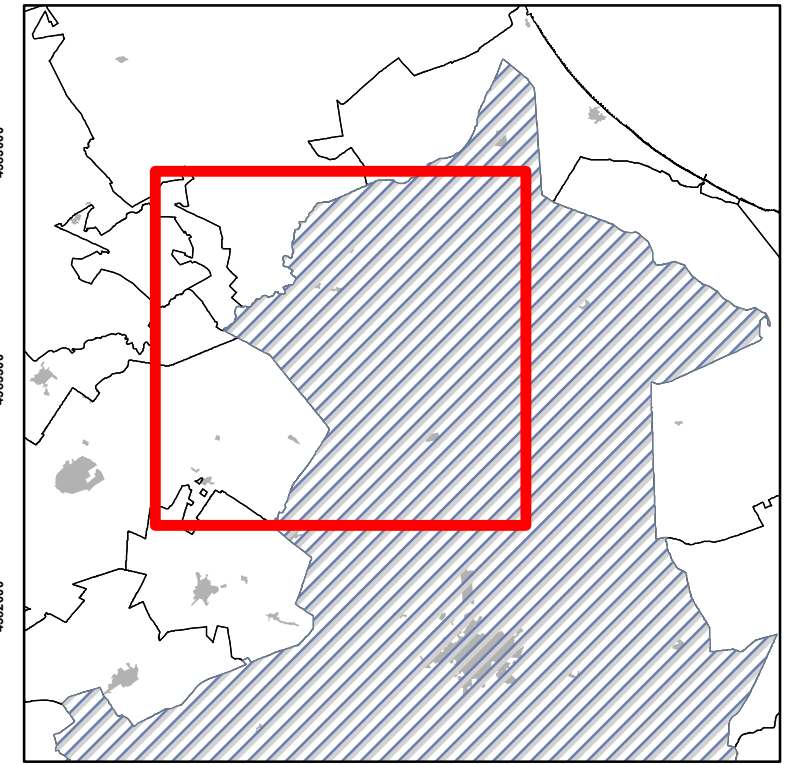

Legenda

- Aerogeneratori
- Autostrade
- Strade statali
- Strade provinciali
- Strade secondarie
- Area interessata dal parco eolico

Elettrodotti

- Potenza KV
- 150
 - 220
 - 380
 - Confini Comunali



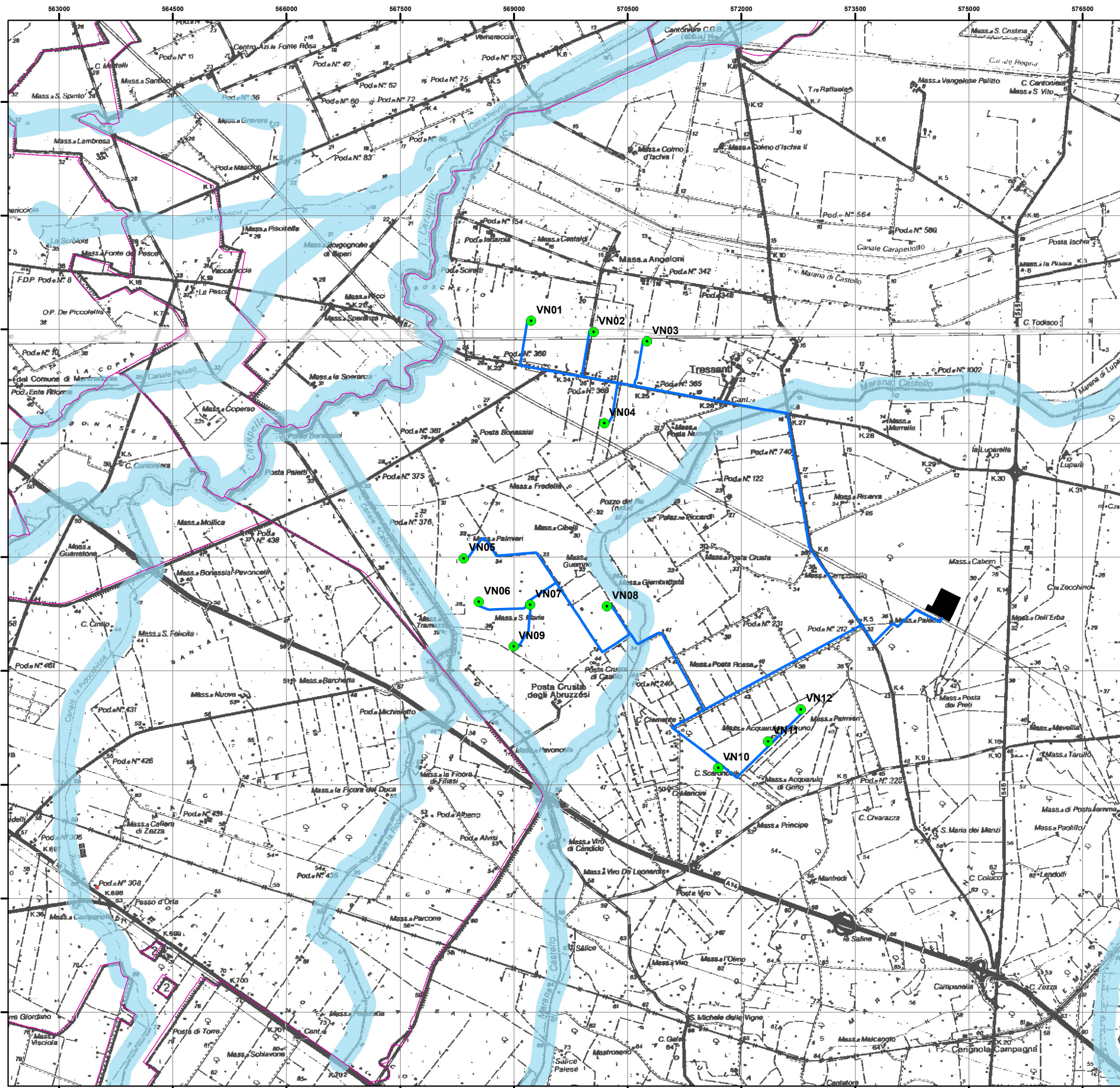

TAV. 3a - Lettura del PPTR:
struttura idrogeomorfologica

1:50 000

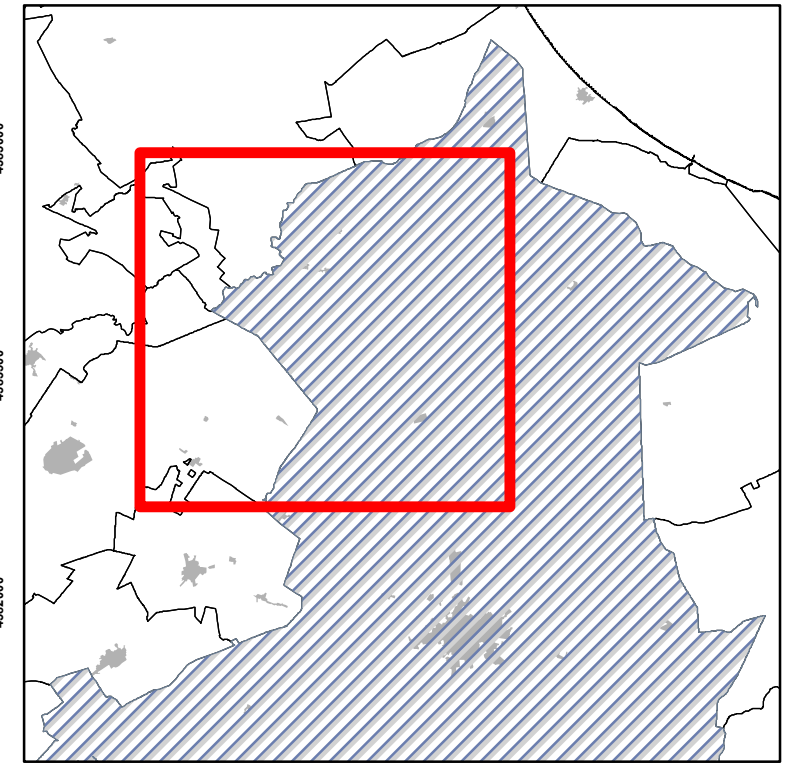

Legenda

- Aerogeneratori
- Cavidotto
- Sottostazione di trasformazione
- BP - Acque pubbliche
- UCP - Sorgenti
- Confini Comunali



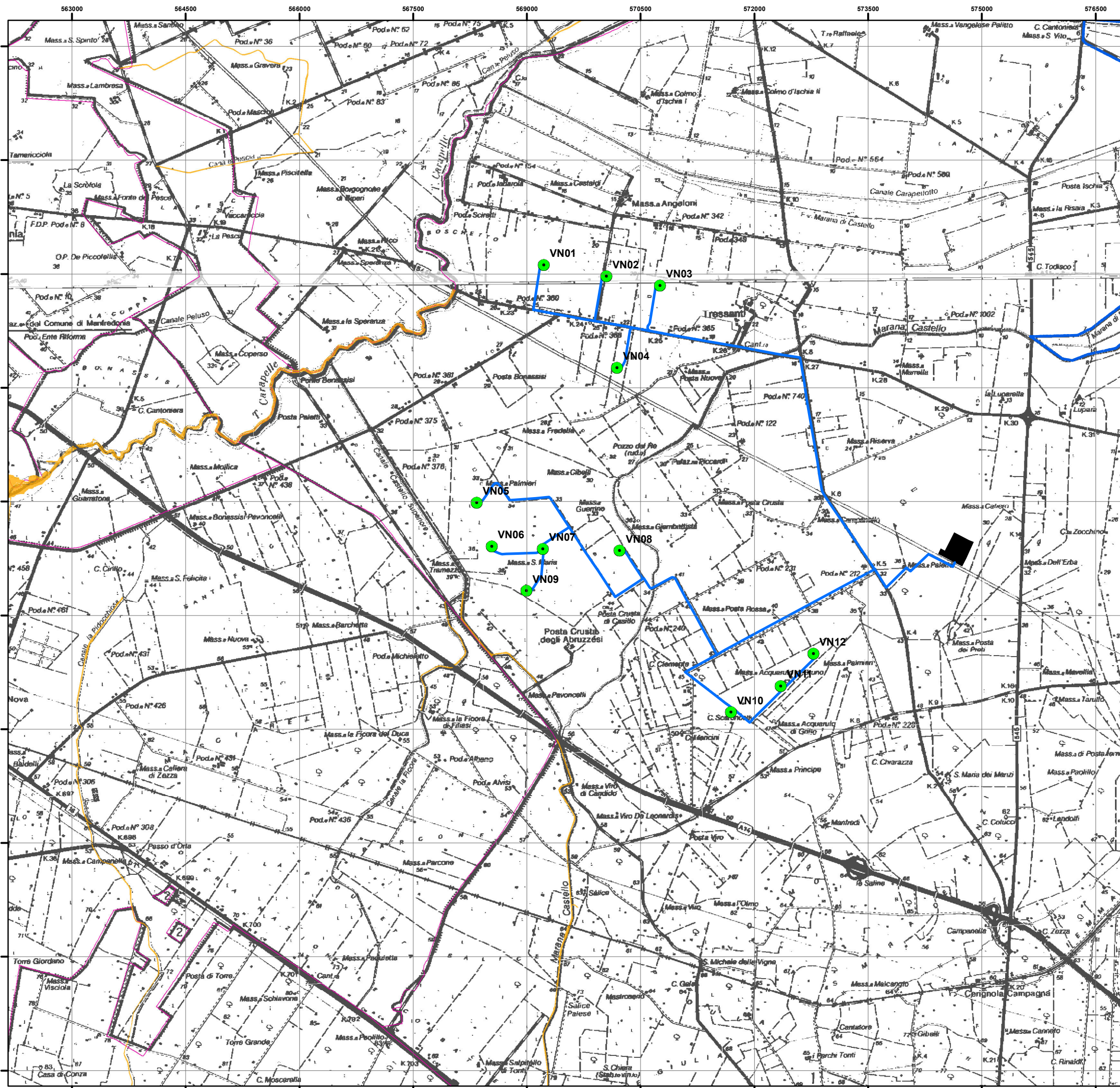

TAV. 3b - Lettura del PPTR:
struttura ecosistemica-ambientale

1:50 000

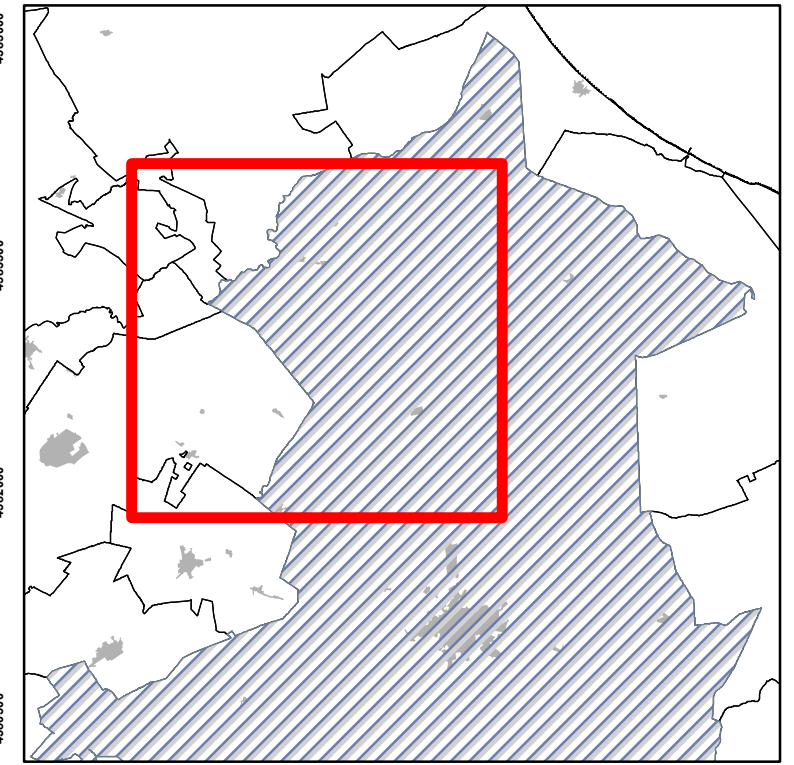

Legenda

- Aerogeneratori
- Cavidotto
- Sottostazione di trasformazione
- UCP - Siti di rilevanza naturalistica: Zone umide della Capitanata
- UCP - Formazioni arbustive
- Confini Comunali

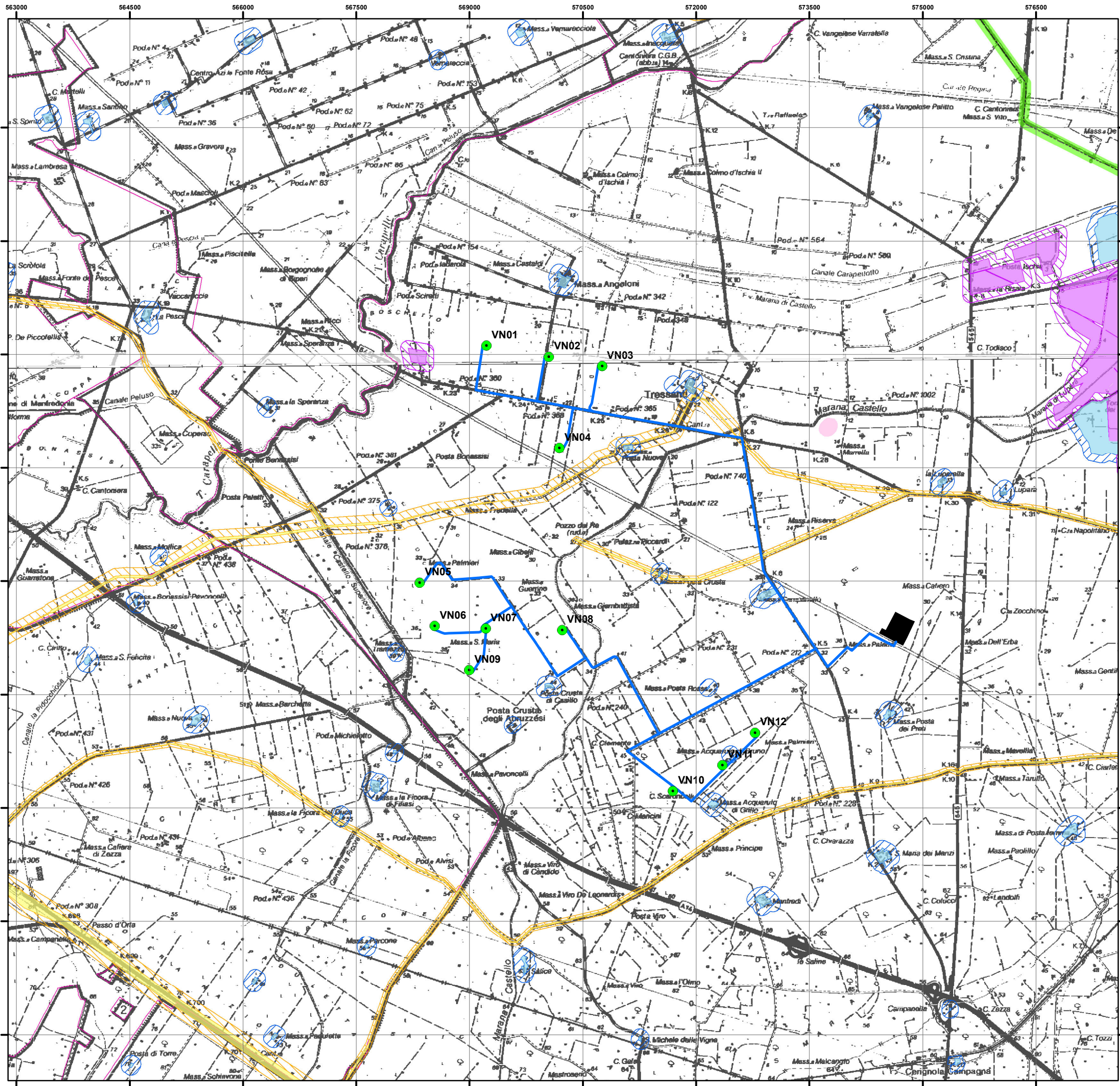

TAV. 3c - Lettura del PPTR:
struttura antropica e storico-culturale

1:50 000

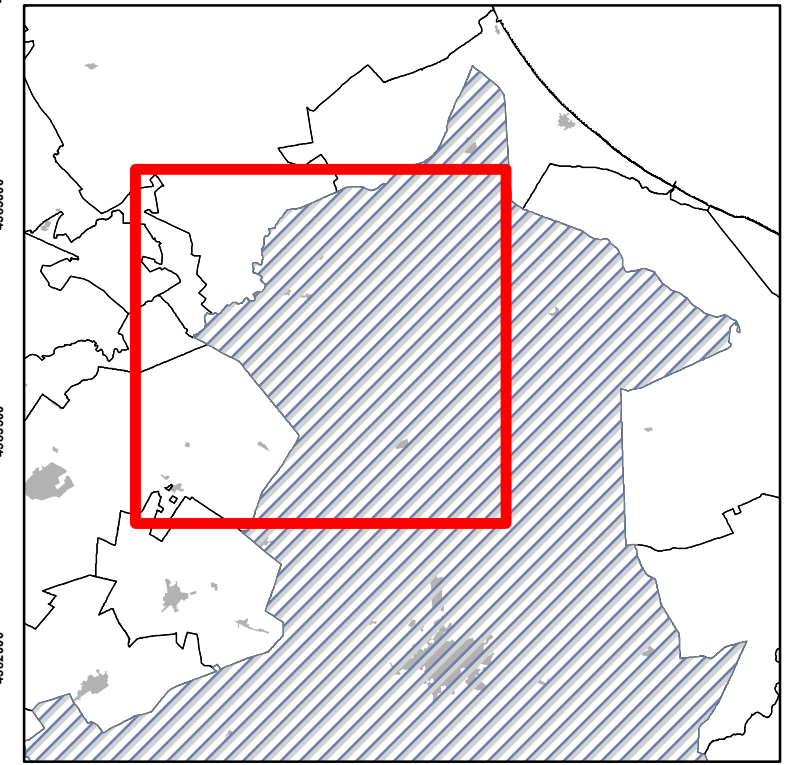

Legenda

- Aerogeneratori
- Cavidotto
- Sottostazione di trasformazione
- UCP - Strade valenza paesaggistica
- BP - Zone di interesse archeologico
- UCP - Area rispetto zone interesse archeologico
- UCP - Siti storico culturali
- UCP - Area rispetto siti storico culturali
- UCP - Aree a rischio archeologico
- UCP - Rete dei tratturi
- UCP - Area rispetto rete tratturi
- Confini Comunali



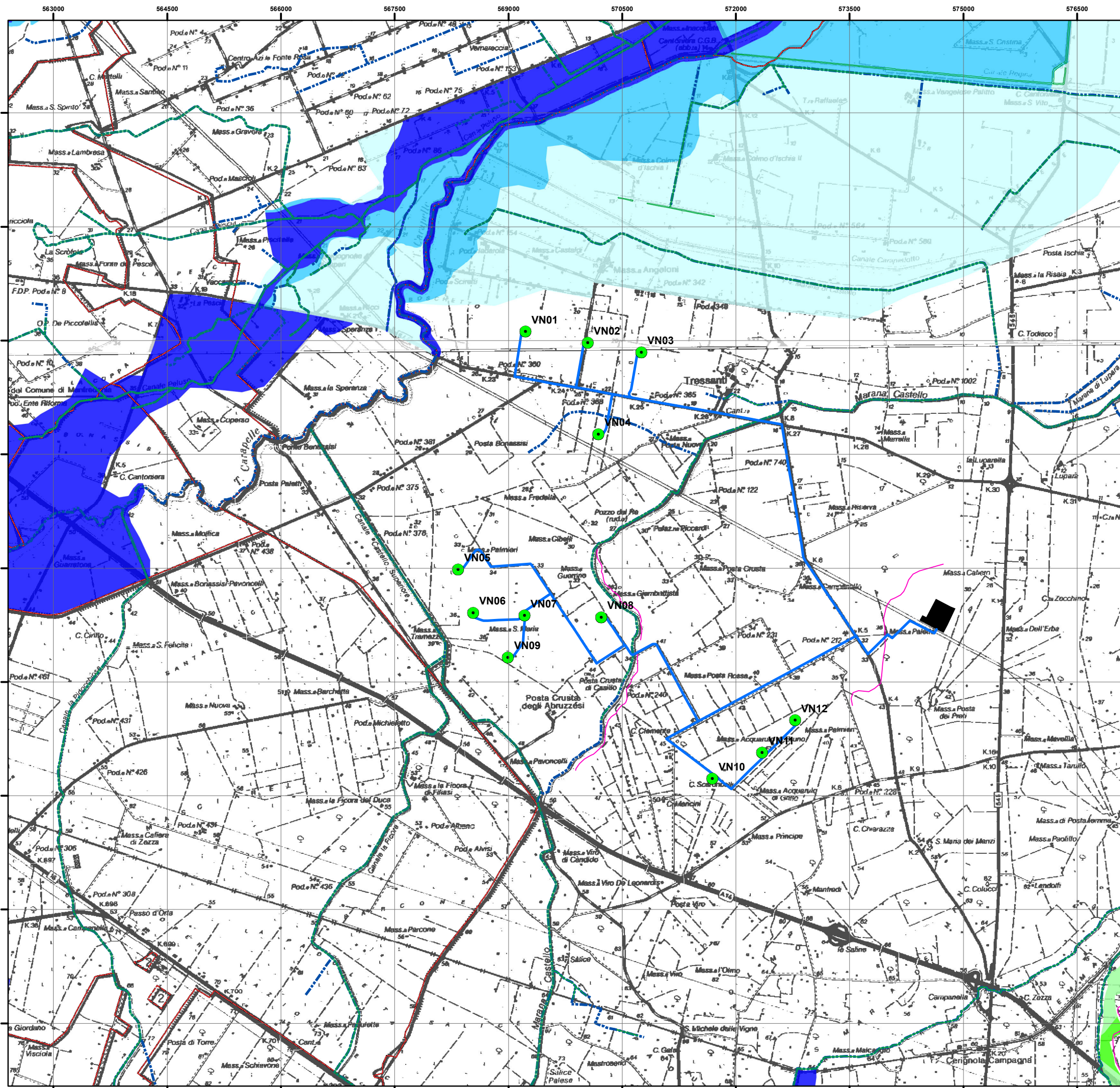

TAV. 4 - Stralcio planimetrico dell'area di progetto con le perimetrazioni del PAI e della Carta idrogeomorfologica dell'AdB Puglia
1:50 000

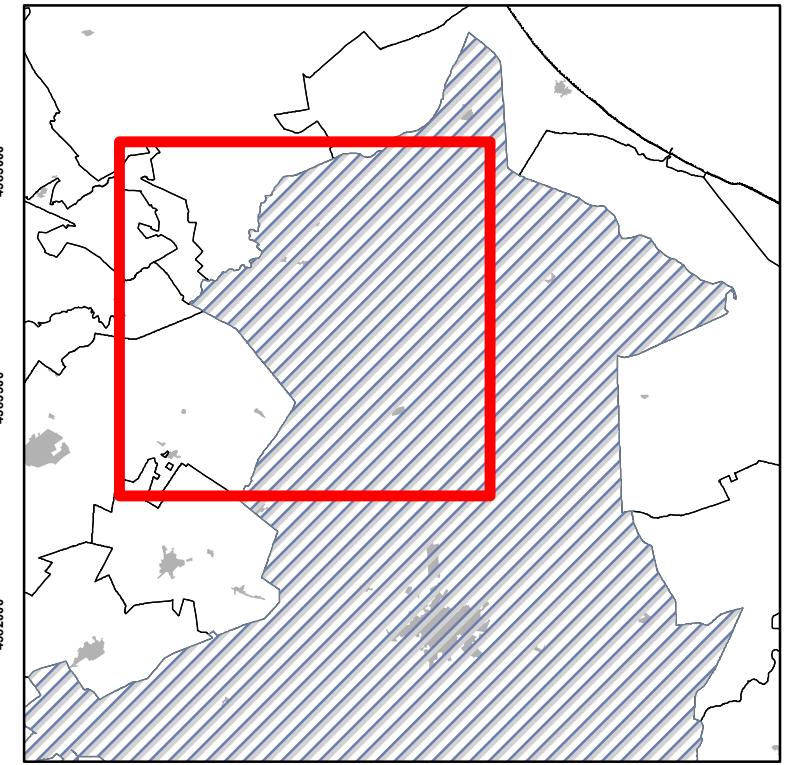

- Legenda**
- Aerogeneratori
 - Cavidotto
 - Sottostazione di trasformazione
 - Ripe erosione fluviale
 - Cigli sponda fluviale
 - Corso d'acqua
 - Confini Comunali
- Rischio - PAI**
- R4
 - R3
 - R2
- Pericolosità di inondazione - PAI**
- AP
 - MP
 - BP
- Pericolosità di frana - PAI**
- PG3
 - PG2
 - PG1



TAV. 05a - Lettura del Piano Territoriale di Coordinamento della Prov. di Foggia

Stralcio tavola A1- Tutela dell'integrità fisica

1:100.000

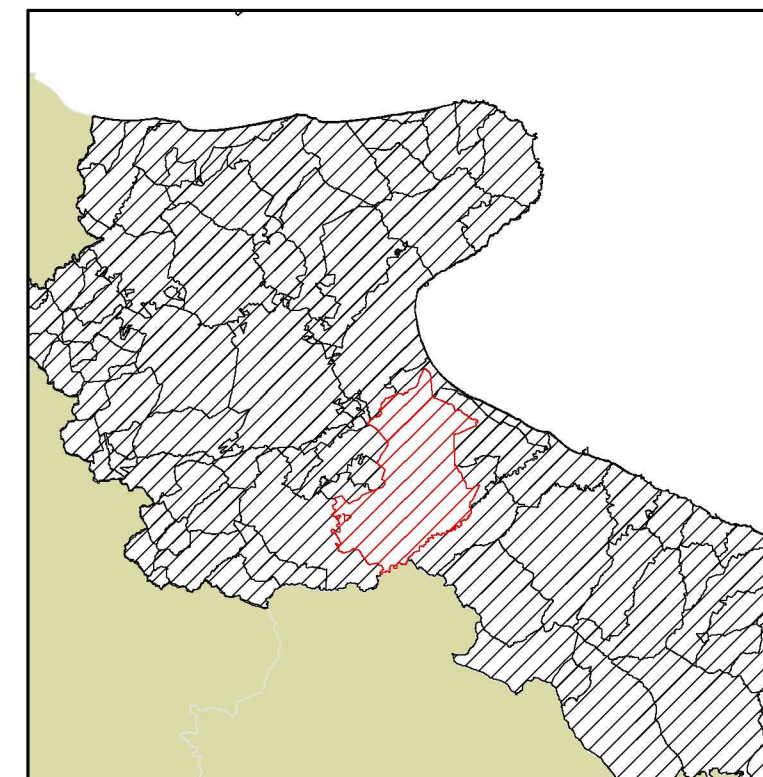
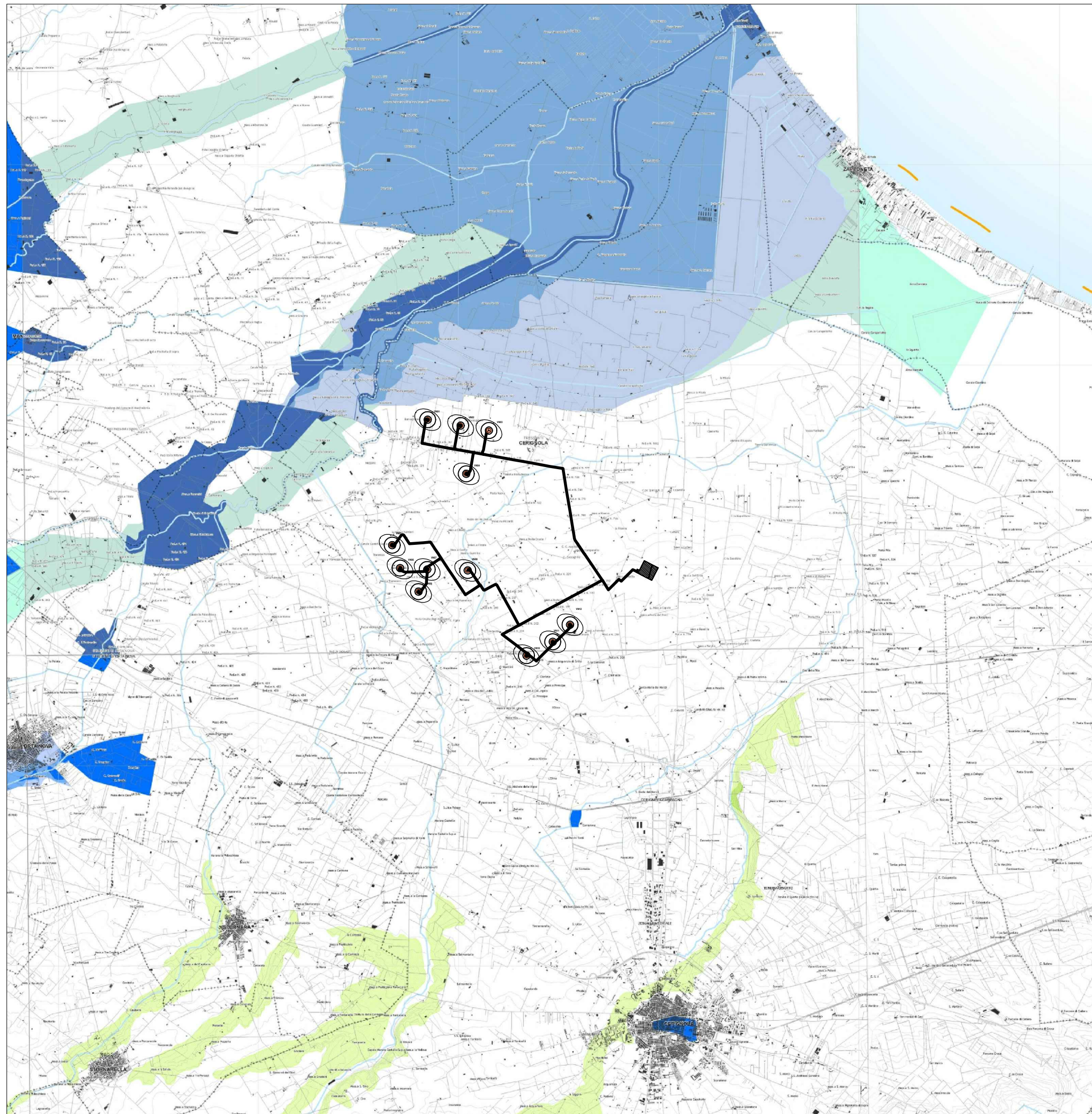

LEGENDA







-  Aerogeneratore
-  Cavidotto



Pericolosità geomorfologica

-  Aree a pericolosità molto elevata (PAI)
-  Aree a pericolosità elevata (PAI)
-  Aree a pericolosità moderata o media (PAI)
-  Fenomeni franosi del progetto IFFI
-  Codice identificativo
-  Area di frana del progetto IFFI
-  Faglia (Carta idrogeomorfologica -AdB)
-  Faglia presunta (Carta idrogeomorfologica -AdB)
-  Aree a dissesto diffuso (Carta idrogeomorfologica -AdB)
-  Corpi frana (Carta idrogeomorfologica -AdB)

Pericolosità idraulica

-  Aree soggette a rischio idraulico elevato (PAI)
-  Aree soggette a rischio idraulico medio (PAI)
-  Aree soggette a rischio idraulico basso (PAI)
-  Ulteriori aree soggette a potenziale rischio idraulico (PTCP)
-  Linea di riva in arretramento
-  Corsi d'acqua principali

Nota: PAI aggiornato al 5 maggio 2009

**TAV. 5b - Lettura del Piano Territoriale di
Coordinamento della Prov. di Foggia**

Stralcio tavola A2- vulnerabilità degli acquiferi

1:100.000

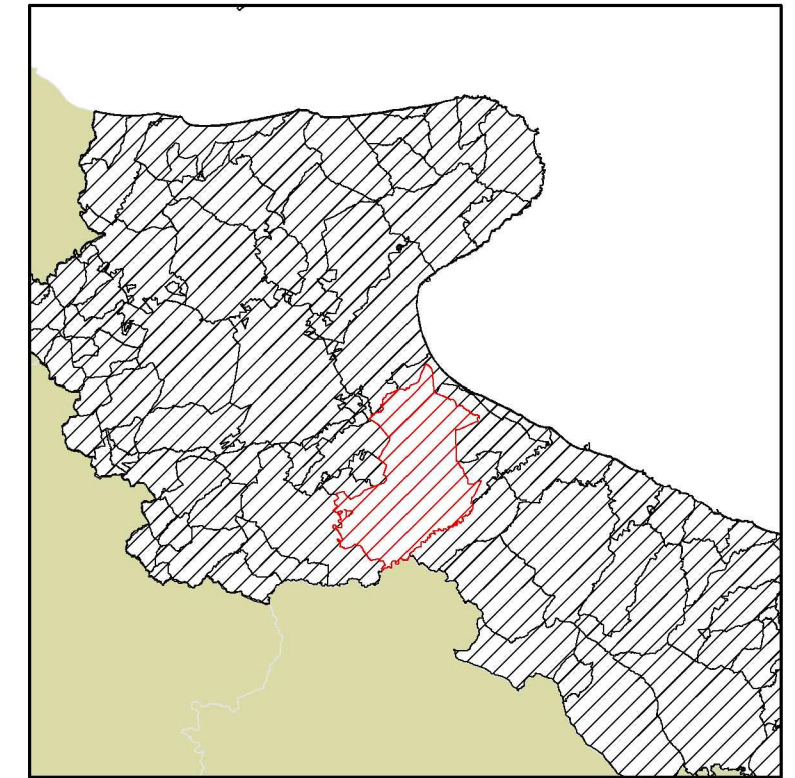
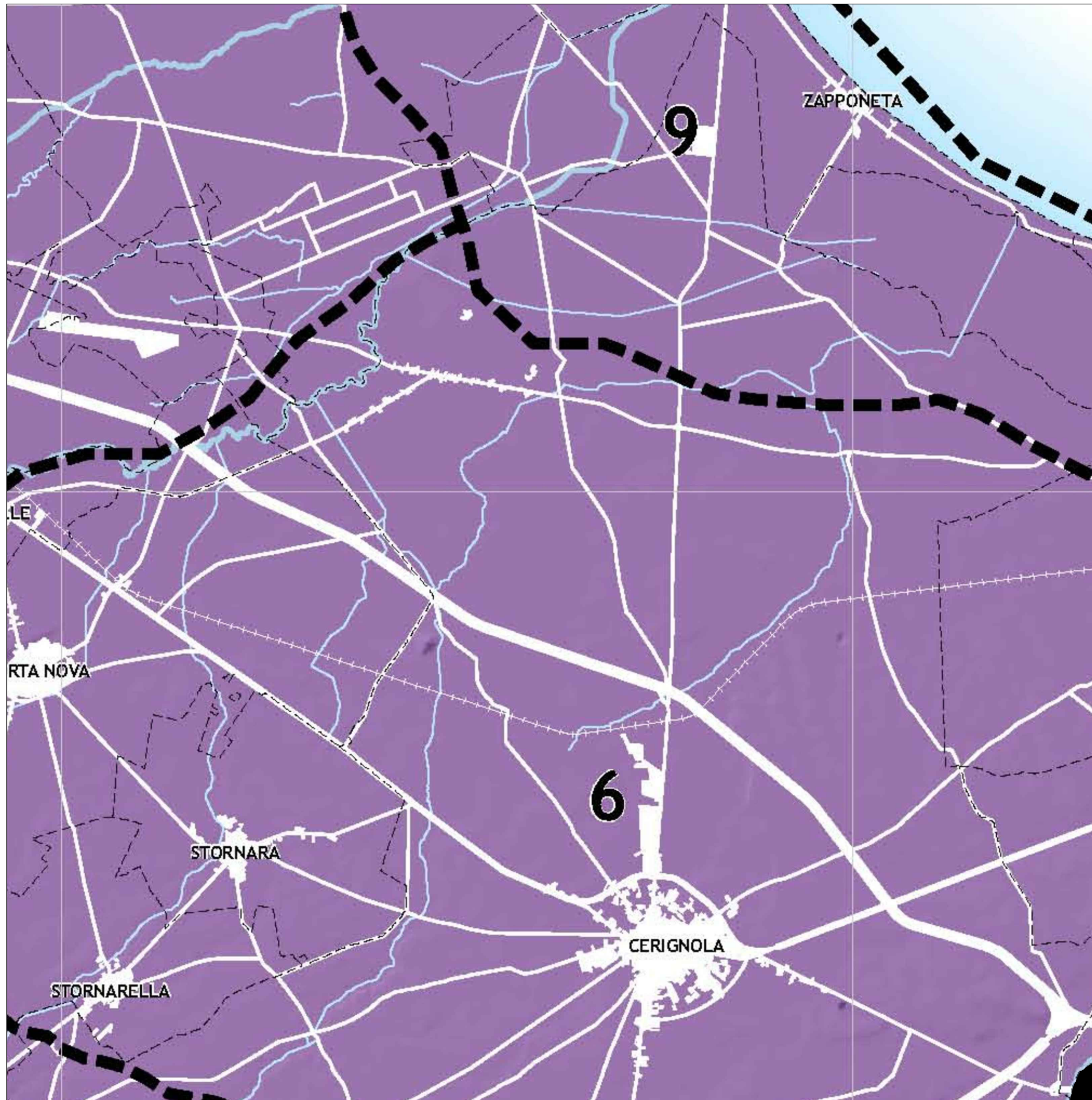

LEGENDA

- Aerogeneratore
- Cavidotto

Vulnerabilità degli acquiferi

- Elevata
- Significativa
- Normale

Ingressioni saline

- Ambiti paesaggistici della costa e del tavoliere

Altri elementi riportati nella tavola

- Laghi e bacini
- Corsi d'acqua principali
- Corsi d'acqua secondari

TAV. 05c - Lettura del Piano Territoriale di Coordinamento della Prov. di Foggia

Stralcio tavola B1- Tutela dell'identità culturale: elementi di matrice naturale

1:100.000

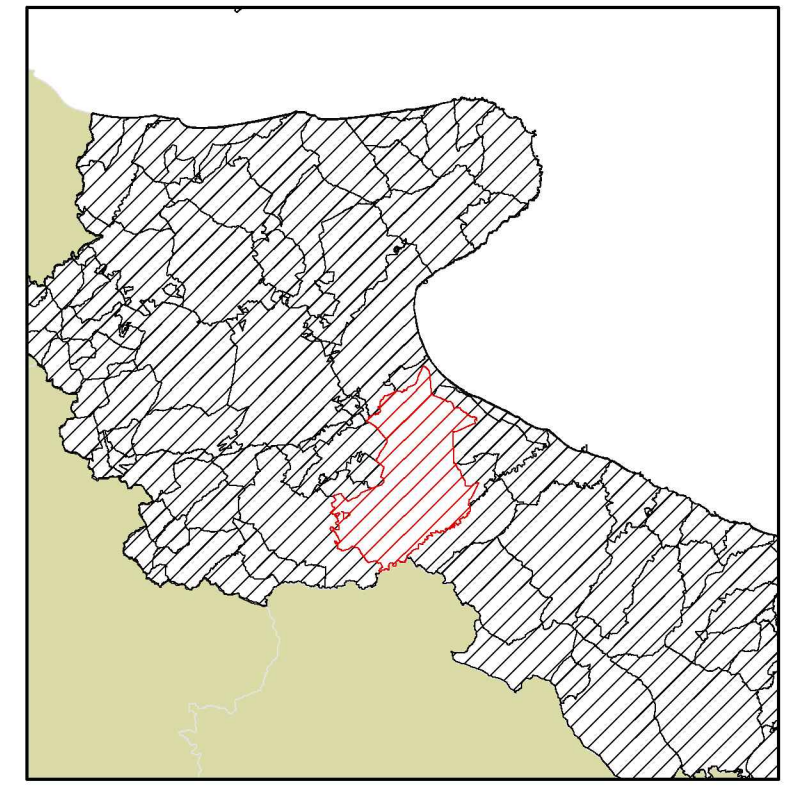
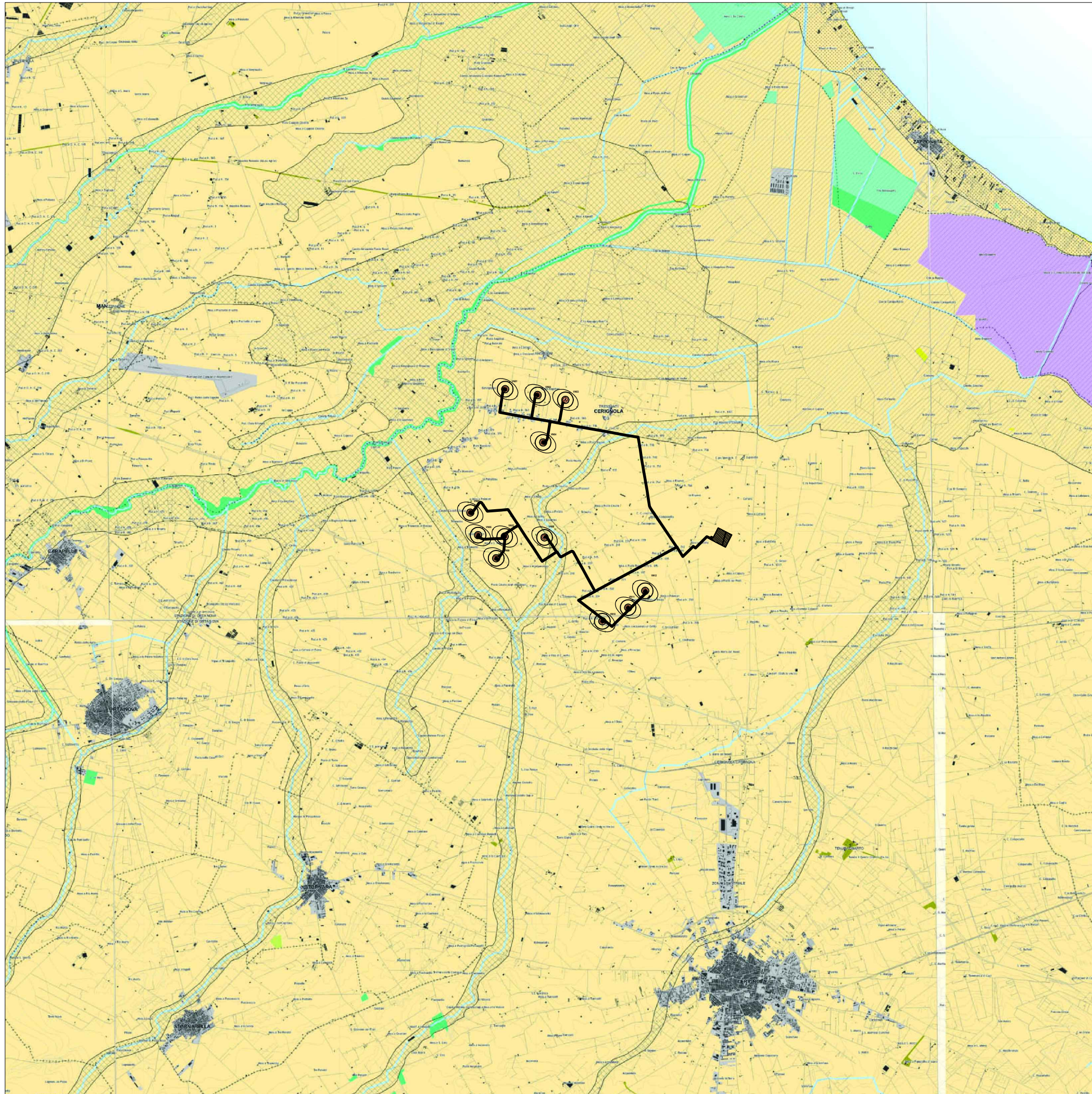

LEGENDA

- Aerogeneratori
- Cavidotto
- Boschi ed arbusteti
- Boschi di latifoglie a prevalenza di faggio
- Boschi pianiziali
- Boschi della pianura costiera
- Aree con vegetazione boschiva e arbustiva in evoluzione
- Praterie xerofile
- Praterie sfalcibili
- Spiagge
- Habitat psammofili
- Laghi e bacini
- Aree ripariali a prevalenti condizioni di naturalità
- Zone umide
- Saline
- Aree agricole
- Aree terrazzate di particolare rilevanza paesaggistica
- Aree di tutela dei caratteri ambientali e paesaggistici dei corpi idrici
- Apparatì dunari
- Pianure costiere
- Corsi d'acqua principali
- Singolarità geologiche
- Grotte, grave, vore, puli
- Codice identificativo
- Doline
- Cutini
- Calanchi
- Aree urbanizzate

