COMUNE DI CERIGNOLA
PROVINCIA DI FOGGIA

PROGETTO DEFINITIVO DI UN PARCO EOLICO "CERIGNOLA VENETA NORD"

Em/Rev	Data	Red./Dis.	Verificato	Approvato	Descrizione
4					
3					
2					
1					
0	Gennaio 2018				I emissione

Redazione: NOSTOI srl - Archeologia e Cultura
Sede legale: Viale SAn Marco 1511 - 30015 CHIOGGIA (VE)- sito web: www.nostoisrl.it e-mail: info@nostoisrl.it
Sede operativa: Via Dante, 134 - LAVELLO (PZ) Tel./Fax 0972/83694 e-mail: info@nostoisrl.it

ORTOFOTO	Titolo: VERIFICA PREVENTIVA DELL'INTERESSE ARCHEOLOGICO **Inquadramento anomalie**	Tav.: **VN02** Scala: a) 1:50.000 b) 1:15.000
Committente:	**VENETA ENERGIA S.r.l.** con sede in Via I. Maggio n. 4 I – 31024 Ormelle (TV) P.I. 03954830281	Cod.: F23-17

Progettazione: Dott.ssa Maria Grazia Liseno
NOSTOI
Via San Marco 1511 - 30015 CHIOGGIA (VE)
CF-P.IVA-Reg.I. 03653560270 REA 327005
Via Dante, 134 - 85024 LAVELLO (PZ) REA 127240
info@nostoisrl.it

NÒSTOI archeologia e cultura

LEGENDA
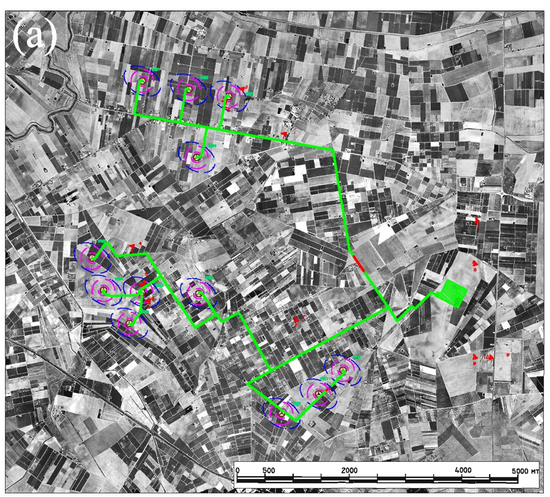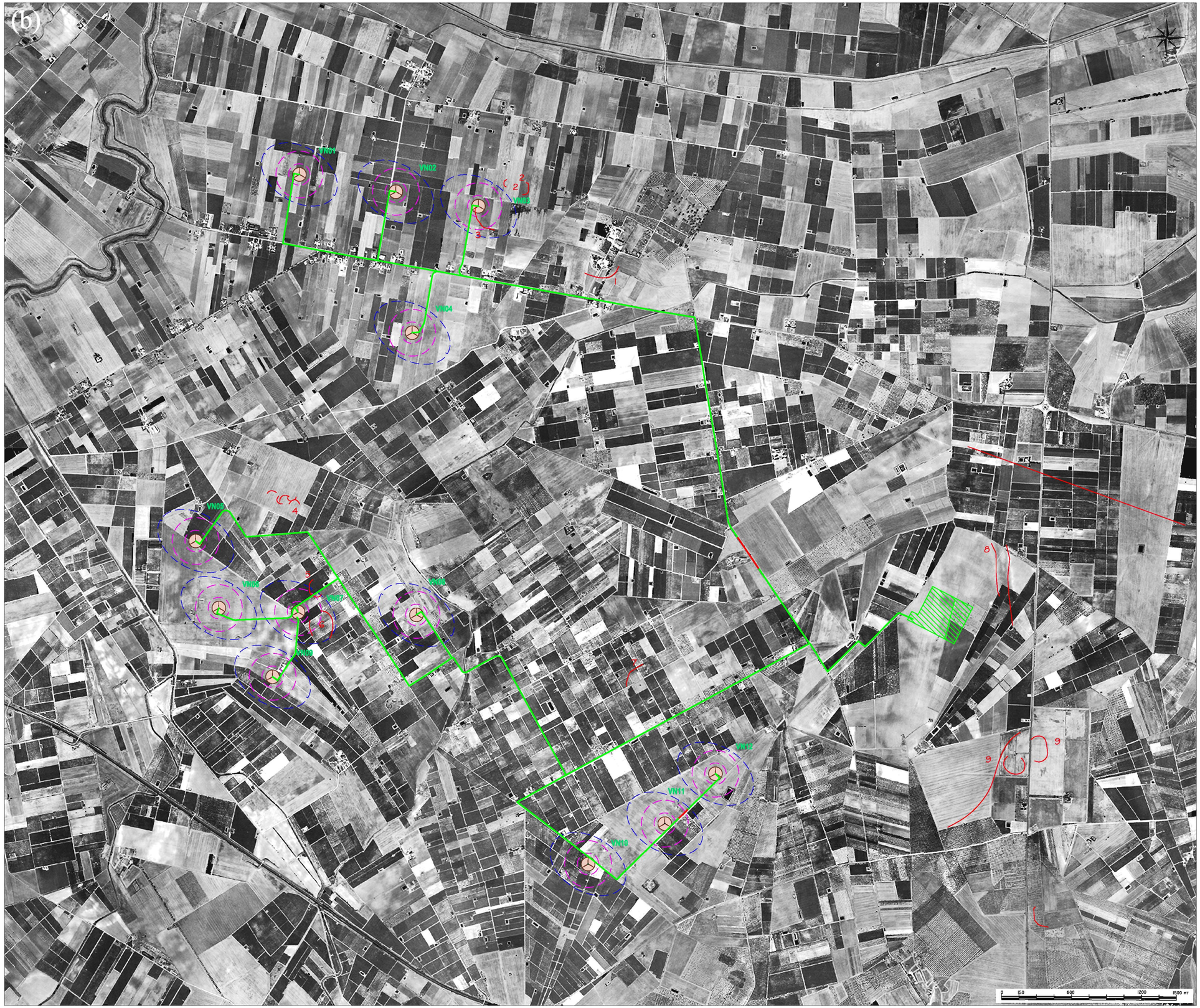
- ANOMALIE
- RESTITUZIONE ANOMALIE
- CAVIDOTTO INTERNO NORD
- Viabilità esistente
- Aerogeneratore
- area di ingombro delle pale durante la rotazione (al variare del vento)
- 00 — Numero AG
- Vestas V117 4,2 MW
- 8 rotore = 117 m
- r = 91,5 m = h mozzo
- r = 200 m
- Area influenza 4 x 8 e 6 x 8
- stazione 150 - 380 kV