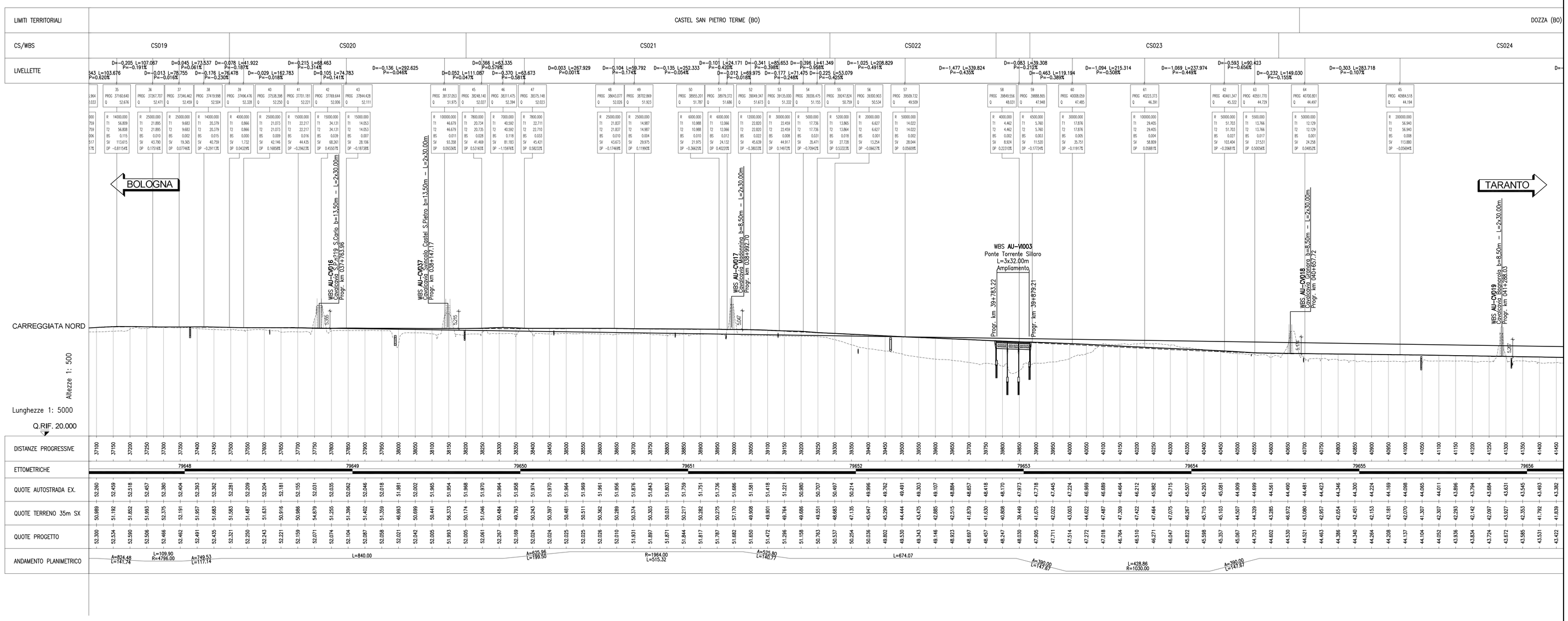


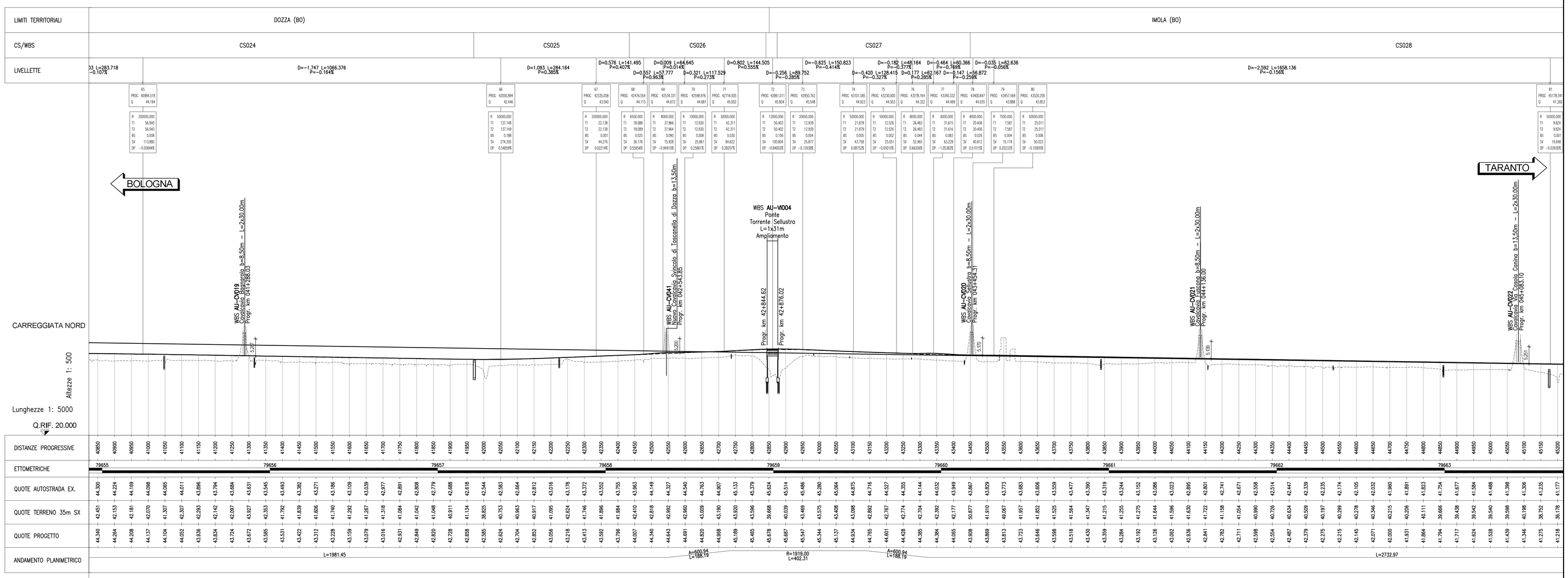


SCALA DI STAMPA: 1=1

## QUADRO DI UNIONE

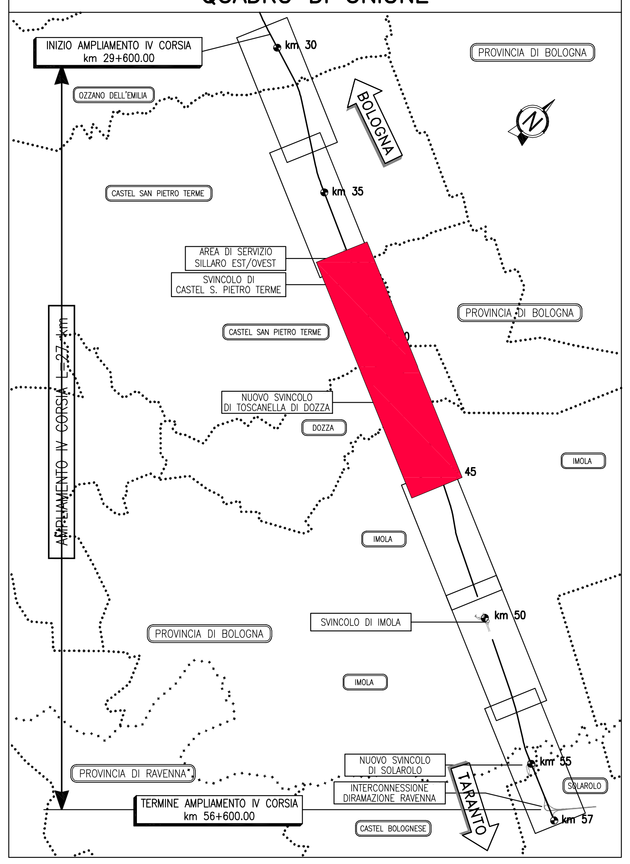


autostrade per l'italia

AUTOSTRADA (A14): BOLOGNA-BARI-TARANTO

TRATTO: NUOVO SVINCOLO DI PONTE RIZZOLI - DIRAMAZIONE RAVENNA

AMPLIAMENTO ALLA QUARTA CORSIA

PROGETTO ESECUTIVO

DOCUMENTAZIONE GENERALE

INQUADRAMENTO

Profilo longitudinale generale carreggiata nord
Tav. 2 di 4

| IL PROGETTISTA SPECIALISTICO | IL RESPONSABILE INTEGRAZIONE PRESTAZIONI SPECIALISTICHE | IL DIRETTORE TECNICO |
|---|---|---|
| Ing. Gianluca Salvatore Spinuzzolo<br>Ord. Ingg. Milano N. A26796<br>**Responsabile Strade e Arred Stradali** | Ing. Federica Ferrari<br>Ord. Ingg. Milano N. A21082 | Ing. Orlando Mazza<br>Ord. Ingg. Pavia N. 1496<br>**Progettazione Nuove Opere Autostradali** |

| RIFERIMENTO PROGETTO | | | RIFERIMENTO DIRETTORIO | | | RIFERIMENTO ELABORATO | | | | | | ORDINATORE 13 |
|---|---|---|---|---|---|---|---|---|---|---|---|---|
| Codice Commessa | Lotto, Sub-Prog, Cod. Appalto | Fase | Capitolo | Paragrafo | W B S | Parte d'opera | Tip. | Disciplina | Progressivo | Rev. | | SCALA |
| 111447 | LL00 | PE | DG | INQ | 00000 | 00000 | D | STD | 0026 | 2 | | 1:5000/500 |

CODICE IDENTIFICATIVO

spea INGINEERING — per Atlantia

PROJECT MANAGER: Ing. Federica Ferrari, Ord. Ingg. Milano N. A21082

SUPPORTO SPECIALISTICO:

REDATTO: VERIFICATO:

| REVISIONE | |
|---|---|
| n. | data |
| 0 | NOVEMBRE 2007 |
| 1 | GENNAIO 2016 |
| 2 | FEBBRAIO 2016 |

VISTO DEL COMMITTENTE: autostrade per l'italia — IL RESPONSABILE UNICO DEL PROCEDIMENTO Ing. Antonio Procopio

VISTO DEL CONCEDENTE: Ministero delle Infrastrutture e dei Trasporti — DIPARTIMENTO PER LA RETE STRADALE E AUTOSTRADALE ED I SISTEMI STRADALI, AUTOSTRADALI ED AEROPORTUALI — DIRETTORE DI RAMO NUOVE CONCESSIONI AUTOSTRADALI

IL PRESENTE DOCUMENTO NON POTRA' ESSERE COPIATO, RIPRODOTTO O ALTRIMENTI PUBBLICATO, IN TUTTO O IN PARTE, SENZA IL CONSENSO SCRITTO DELLA SOC. AUTOSTRADE PER L'ITALIA S.P.A.. OGNI UTILIZZO NON AUTORIZZATO SARA' PERSEGUITO A NORMA DI LEGGE.
THIS DOCUMENT MAY NOT BE COPIED, REPRODUCED OR PUBLISHED, EITHER IN PART OR IN ITS ENTIRETY, WITHOUT THE WRITTEN PERMISSION OF SOC. AUTOSTRADE PER L'ITALIA S.P.A.. UNAUTHORIZED USE WILL BE PROSECUTED BY LAW.