

AUTOSTRADA (A14): BOLOGNA-BARI-TARANTO

TRATTO: NUOVO SVINCOLO DI PONTE
RIZZOLI - DIRAMAZIONE RAVENNA

AMPLIAMENTO ALLA QUARTA CORSIA

PROGETTO ESECUTIVO



DOCUMENTAZIONE GENERALE

ASPETTI AMBIENTALI Censimento vegetazionale

Relazione tecnico - specialistica

<p>IL PROGETTISTA SPECIALISTICO</p> <p>Ing. Dott. Daniele Mascellani Ord. Ingg. Milano N. A30087</p> <p>Responsabile Natura e Territorio</p>	<p>IL RESPONSABILE INTEGRAZIONE PRESTAZIONI SPECIALISTICHE</p> <p>Ing. Federica Ferrari Ord. Ingg. Milano N. A21082</p>	<p>IL DIRETTORE TECNICO</p> <p>Ing. Orlando Mazza Ord. Ingg. Pavia N. 1496</p> <p>Progettazione Nuove Opere Autostradali</p>
---	---	---

CODICE IDENTIFICATIVO											ORDINATORE
RIFERIMENTO PROGETTO			RIFERIMENTO DIRETTORIO				RIFERIMENTO ELABORATO				
Codice Commessa	Lotto, Sub-Prog. Cod. Appalto	Fase	Capitolo	Paragrafo	W B S	Parte d'opera	Tip.	Disciplina	Progressivo	Rev.	01
111447	LL00	PE	DG	AMB	VG000	00000	R	SUA	0005	1	SCALA

 	PROJECT MANAGER:				SUPPORTO SPECIALISTICO:				REVISIONE	
	Ing. Federica Ferrari Ord. Ingg. Milano N. A21082				Studio SILVA S.r.l. Dott. For. Marco Sassatelli Ord. A&F Bologna N.767				n.	data
	REDATTO:				VERIFICATO:				0	NOVEMBRE 2017
								1	GENNAIO 2018	

	<p>VISTO DEL COMMITTENTE</p>  <p>IL RESPONSABILE UNICO DEL PROCEDIMENTO Ing. Antonio Procopio</p>	<p>VISTO DEL CONCEDENTE</p>  <p>Ministero delle Infrastrutture e dei Trasporti DIPARTIMENTO PER LE INFRASTRUTTURE, GLI AFFARI GENERALI ED IL PERSONALE STRUTTURA DI VIGILANZA SULLE CONCESSIONARIE AUTOSTRADALI</p>
--	--	---

SOMMARIO

1	PREMESSA.....	2
2	ORGANIZZAZIONE DEL CENSIMENTO	3
2.1	INQUADRAMENTO NORMATIVO	3
2.2	TRASFORMAZIONE DEL BOSCO.....	10
2.3	IL LAVORO PREPARATORIO PER L'ORGANIZZAZIONE DEI CENSIMENTI	10
2.4	L'ORGANIZZAZIONE DEI RILIEVI IN CAMPO	11
2.4.1	Accesso alle aree e sicurezza dei rilevatori.....	11
2.4.2	Contenuti dei rilievi per il censimento della vegetazione.....	11
2.4.3	Individuazione e classificazione delle tipologie vegetazionali	11
2.5	I RILIEVI IN CAMPO	13
2.6	ELABORAZIONE DEL DATO	13

Indice degli allegati

SOMMARIO	1
ALLEGATO A: SCHEDE IDENTIFICATIVE DEGLI AREALI (ANB, AF).....	16
ALLEGATO A: SCHEDE IDENTIFICATIVE DELLE PIANTE SINGOLE (PS).....	27
ALLEGATO A: SCHEDE IDENTIFICATIVE DEI FILARI (FL)	73
ALLEGATO B: DOCUMENTAZIONE FOTOGRAFICA	77

1 PREMESSA

La presente relazione, assieme agli elaborati grafici annessi, descrive il censimento svolto sul campo della vegetazione forestale, boschi ed altre formazioni quali piante singole, siepi o elementi lineari interessate dai lavori di ampliamento dell'Autostrada (A14): "Bologna – Bari – Taranto" nel tratto Nuovo Svincolo di Ponte Rizzoli – Diramazione Ravenna e, quindi, presenti sulle aree di pertinenza autostradale e su quelle individuate nel piano particellare di esproprio di progetto esecutivo.

2 ORGANIZZAZIONE DEL CENSIMENTO

2.1 INQUADRAMENTO NORMATIVO

L'approfondimento sugli aspetti normativi sulle definizioni di area forestale e sui regolamenti del verde risulta fondamentale per comprendere l'approccio metodologico adottato stante l'articolazione soprattutto dei regolamenti vigenti nei Comuni interessati dall'opera (Castel san Pietro, Imola, Ozzano dell'Emilia, Dozza, Castel Bolognese e Solarolo).

Sotto il profilo forestale, le norme di riferimento per la Regione Emilia Romagna, entro cui cade interamente il lotto in esame, sono le seguenti:

- D.lgs. 18 maggio 2001, n. 227 "Orientamento e modernizzazione del settore forestale, a norma dell'articolo 7 della legge 5 marzo 2001, n. 57";
- Legge Regionale (Legge Forestale della Regione Emilia - Romagna) 4 settembre 1981, n. 30 "Incentivi per lo sviluppo e la valorizzazione delle risorse forestali, con particolare riferimento al territorio montano. Modifiche ed integrazioni alle Leggi Regionali 25 maggio 1974, n. 18 e 24 gennaio 1975, n. 6";
- Regolamenti del verde comunali.

Per quanto riguarda le superfici con caratteristiche di aree forestali ai sensi del DLgs 227/2001 interferite dall'ampliamento autostradale non presentano caratteristiche di "non trasformabilità" indicate nell'art. 1 comma 11 dell'allegato alla DGR 549/2012. La stessa delibera precisa inoltre che nel caso di compensazione di aree forestali in territori di pianura a basso indice di boscosità come nel caso in esame, sia consentita unicamente la modalità di ricostruzione di una nuova superficie forestale ricadente nel medesimo ambito territoriale (zona di pianura) secondo il fattore moltiplicativo previsto dall'allegato 1 della DGR.

Al fine di precisare meglio la natura del vincolo che insiste sulle tipologie forestali occorre infine ricordare come i boschi e le aree boscate, ancorché percorse da incendi, rientrino tra le tipologie di beni su cui vige la tutela paesaggistica ai sensi del DLgs 42/2004, Codice dei beni culturali e del paesaggio.

Oltre alla normativa forestale occorre infine tenere in considerazione anche i Regolamenti del Verde adottati dai singoli Comuni interessati.

La ricognizione effettuata sul territorio ha evidenziato una diversità di situazioni riassunte nella tabella 1 dove sono riportati i riferimenti degli strumenti adottati dai Comuni che intervengono in merito alla tutela della vegetazione ed il riferimento all'eventuale procedura o compensazione prevista.

Nel merito occorre precisare che tutti i regolamenti del verde analizzati prevedono una generica tutela delle alberature includendo a volte anche siepi e macchie arbustive per tanto soggette ad autorizzazione.

Nelle tabelle seguenti sono indicati i riferimenti dei regolamenti e la richiesta o meno di compensazione.

REGOLAMENTO DEL VERDE DEL COMUNE DI CASTEL S.PIETRO TERME

OGGETTO DI TUTELA	NORME PER L'ABBATTIMENTO	COMPENSAZIONI-SOSTITUZIONI	NOTE
<p>Art. 1</p> <p>a) il verde pubblico sia di proprietà dell'Amministrazione comunale o di altri Enti pubblici, sia di proprietà diverse, ma comunque gestito dagli stessi Enti pubblici o da altri organismi su loro diretto mandato;</p> <p>b) il verde privato;</p> <p>c) gli alberi piantati in sostituzione obbligatoria di quelli abbattuti anche se aventi caratteristiche dimensionali inferiori;</p> <p>2. Sono inoltre oggetto di rigorosa tutela a norma di legge o regolamento:</p> <p>a) gli alberi tutelati dalla L.R.2/77;</p> <p>b) le alberature singole o in gruppi, vincolate con Decreto Ministeriale o da strumenti urbanistici.</p>	<p>Art. 3</p> <p>L'abbattimento o il trapianto, degli alberi aventi una circonferenza del fusto, misurata a 1,30 m di altezza dal colletto, superiore a 90 cm e di quelli costituiti da più tronchi se almeno uno di essi presenta una circonferenza di 75 cm misurata a 1,30 m di altezza, posti a dimora nella proprietà privata o su area pubblica di proprietà non comunale o non gestita dall'Amministrazione comunale, anche non più vegetanti, è vietato e come tale sanzionato.</p> <p>L'abbattimento è consentito:</p> <p>1) in presenza di esemplari morti o in stato di deperimento.</p> <p>2)Eccessiva densità di impianto e/o spazi di sviluppo vitale per la pianta insufficienti.</p> <p>3)Stabilità compromessa obbligatoriamente documentata da figure competenti.</p> <p>4)In caso di riqualificazione del verde.</p> <p>5)A seguito di sentenze giudiziarie</p> <p>6)A seguito di danni subiti e/o provocati a terzi.</p>	<p>Art. 11</p> <p>La sostituzione degli alberi abbattuti su aree private o pubbliche di proprietà non comunale è obbligatoria e deve essere effettuata, nel rapporto di 1:1</p>	<p>Art.2</p> <p>1. Sono esclusi dalla presente normativa gli interventi eseguiti su:</p> <p>a) piantagioni di alberi da frutta, pioppi ibridi e altre colture destinate alla produzione del legno in coltivazioni specializzate e semi-specializzate.</p> <p>b) orti botanici, vivai e simili;</p> <p>c) aree forestali,</p> <p>c) alberi appartenenti alle seguenti specie: Ailanthus altissima (ailanto), Amorpha fruticosa (amorfa fruticosa).</p>
<p>Art. 11 (all.t o C par.f o A)</p> <p>Gli interventi devono mirare alla massima tutela del precario equilibrio dell'ecosistema. Sono consentite pertanto solo le specie arboree e arbustive che vegetano storicamente in zona (autoctone).</p>		<p>Art. 11 (allegato C paragrafoA</p> <p>Compensazioni con specie ed essenze autoctone, o in casi particolari, con specie straniera purché non ledano l'ecosistema-</p>	

REGOLAMENTO DEL VERDE DEL COMUNE DI IMOLA

OGGETTO DI TUTELA	NORME PER L'ABBATTIMENTO	COMPENSAZIONI-SOSTITUZIONI	NOTE
<p>Art . 1</p> <p>1. Nell'ambito delle disposizioni per la tutela sia del verde pubblico sia di quello privato esistente sul territorio comunale, sono oggetto di salvaguardia: a) il verde pubblico sia di proprietà dell'Amministrazione comunale o di altri Enti pubblici, sia di proprietà diverse, ma comunque gestito dagli stessi Enti pubblici o da altri organismi su loro diretto mandato; b) il verde privato; c) gli alberi piantati in sostituzione obbligatoria di quelli abbattuti anche se aventi caratteristiche dimensionali inferiori; 2. Sono inoltre oggetto di rigorosa tutela a norma di legge o regolamento: a) gli alberi tutelati dalla L.R.2/77; b) le alberature singole o in gruppi, vincolate con Decreto Ministeriale o da strumenti urbanistici.</p>	<p>Art. 3</p> <p>1. L'abbattimento o il trapianto, degli alberi aventi una circonferenza del fusto, misurata a 1,30 m di altezza dal colletto, superiore a 90 cm e di quelli costituiti da più tronchi se almeno uno di essi presenta una circonferenza di 75 cm misurata a 1,30 m di altezza, è vietato e come tale sanzionato.</p> <p>2. Gli abbattimenti sono possibili nei casi: a) esemplari morti o in avanzato stato di deperimento; b) eccessiva densità di impianto e/o insufficienti spazi di sviluppo vitale per la pianta; c) stabilità compromessa documentata obbligatoriamente da perizia; d) pubblica utilità; e) danni a cose documentati da perizia; f) a seguito di sentenze giudiziarie o a dispositivi di legge ; g) in caso di progetti di riqualificazione del verde h) in caso di emergenza per gravi danni subiti in seguito a cause naturali o antropiche.</p> <p>L'abbattimento se svolto nel periodo riproduttivo degli uccelli, deve essere effettuato con l'adozione di misure idonee ad evitare la morte di nidiacei o comunque la distruzione dei nidi.</p>	<p>Art.11</p> <p>La sostituzione degli alberi abbattuti su aree private o pubbliche di proprietà non comunale è obbligatoria e deve essere effettuata, nel rapporto di 1:1. In caso non sia possibile la sostituzione, verrà previsto: a) versamento di una quota, individuata con successivo atto, nel fondo di risarcimento ambientale di cui all'art. 10, pari al valore monetario delle piante che si sarebbero dovute porre a dimora in sostituzione. b) I reimpianti dovranno essere eseguiti con piante appartenenti preferibilmente alle specie riportate nell'allegato C. Per l'impianto dovrà inoltre essere utilizzato materiale vivaistico di prima qualità e munito di passaporto, se richiesto per la specie. c)Le sostituzioni devono essere effettuate entro un anno dalla data della comunicazione all'Amministrazione comunale, tranne casi particolari in cui possono essere richiesti termini diversi da quelli sopracitati da dichiararsi nella comunicazione. 5. Sono esclusi dall'obbligo di compensazione gli abbattimenti ordinati da sentenze giudiziarie e quelli dettati da evidenti ragioni di incolumità pubblica decisi dalle Autorità Pubbliche competenti e quelli prescritti dall'Autorità Fitosanitaria. 6. Il mancato rispetto delle misure compensative comporta l'applicazione della sanzione prevista all' art.15.</p>	<p>Art. 2</p> <p>1. Sono esclusi dalla presente normativa gli interventi eseguiti su: a) piantagioni di alberi da frutta, pioppi ibridi e altre colture destinate alla produzione del legno in coltivazioni specializzate e semi-specializzate. b) orti botanici, vivai e simili; c) aree forestali, c) alberi appartenenti alle seguenti specie: Ailanthus altissima (ailanto), Amorpha fruticosa (amorfa fruticosa).</p>
<p>All.t o C</p> <p>Gli interventi devono mirare alla massima tutela del precario equilibrio dell'ecosistema. Sono consentite pertanto solo le specie arboree e arbustive che vegetano storicamente in zona (autoctone).</p>			

REGOLAMENTO DEL VERDE DEL COMUNE DI OZZANO DELL'EMILIA

OGGETTO DI TUTELA		NORME PER L'ABBATTIMENTO	COMPENSAZIONI-SOSTITUZIONI	NOTE
Art. 3	Le alberature aventi diametro di tronco superiore a cm. 20; Le piante con più tronchi se almeno uno di essi presenta un diametro di cm. 15 rilevato a m. 1 dal colletto;	Art. 6 (A) - Gli abbattimenti sono possibili, di norma, solo nei casi di stretta necessità (quali pubblica utilità, pericolo per persone e cose, pericolo per la viabilità, danni a cose, piante divenute sede di focolai di fitopatologie virulente, ecc.).	Art. 6 Sostituzioni 1:1 con esemplari di almeno 4 cm. di diametro	E' necessario presentare apposita comunicazione, un tecnico del comune effettuerà un sopralluogo e dopo, se il parere è positivo, rilascerà l'autorizzazione scritta all'intervento.
Art. 29	Le siepi ed i macchioni' arbustivi devono essere salvaguardati, è vietato il loro danneggiamento.	Art. 6 (A) - Gli abbattimenti sono possibili, di norma, solo nei casi di stretta necessità (quali pubblica utilità, pericolo per persone e cose, pericolo per la viabilità, danni a cose, piante divenute sede di focolai di fitopatologie virulente, ecc.).	Art.29 sostituzione delle piante abbattute	

REGOLAMENTO DEL VERDE DEL COMUNE DI DOZZA

OGGETTO DI TUTELA	NORME PER L'ABBATTIMENTO	COMPENSAZIONI-SOSTITUZIONI	NOTE
<p>Art. 1</p> <p>1. Nell'ambito delle disposizioni per la tutela sia del verde pubblico sia di quello privato esistente sul territorio comunale, sono oggetto di salvaguardia:</p> <p>a) il verde pubblico sia di proprietà dell'Amministrazione comunale o di altri Enti pubblici, sia di proprietà diverse, ma comunque gestito dagli stessi Enti pubblici da altri organismi su loro diretto mandato;</p> <p>b) il verde privato;</p> <p>c) gli alberi piantati in sostituzione obbligatoria di quelli abbattuti anche se aventi caratteristiche dimensionali inferiori;</p> <p>2. Sono inoltre oggetto di rigorosa tutela a norma di legge o regolamento:</p> <p>a) gli alberi tutelati dalla L.R. 2/77;</p> <p>b) le alberature singole o in gruppi, vincolate con Decreto Ministeriale o da strumenti urbanistici.</p>	<p>Art. 3</p> <p>L'abbattimento o il trapianto, degli alberi aventi una circonferenza del fusto, misurata a 1,30 m di altezza dal colletto, superiore a 90 cm e di quelli costituiti da più tronchi se almeno uno di essi presenta una circonferenza di 75 cm misurata a 1,30 m di altezza, è vietato e come tale sanzionato fatti salvi i casi di cui al successivo comma 2.</p> <p>2. Gli abbattimenti sono possibili nei casi di seguito elencati:</p> <p>a) esemplari morti o in avanzato stato di deperimento;</p> <p>b) eccessiva densità di impianto e/o insufficienti spazi di sviluppo vitale per la pianta;</p> <p>c) stabilità compromessa e regolarmente certificata</p> <p>d) pubblica utilità;</p> <p>e) danni a cose, opportunamente documentati e constatati da organi competenti;</p> <p>f) a seguito di sentenze giudiziarie o a dispositivi di legge;</p> <p>g) progetti di riqualificazione del verde;</p> <p>h) emergenza per gravi danni subiti in seguito a cause naturali o antropiche.</p>	<p>Art. 9</p> <p>Obbligo della sostituzione delle alberature abbattute in rapporto 1:1.</p> <p>Allegato C</p> <p>Gli interventi devono mirare alla massima tutela del precario equilibrio dell'ecosistema. Sono consentite pertanto solo le specie arboree e arbustive che vegetano storicamente in zona (autoctone).</p> <p>Possono essere usate specie diverse solamente se l'intervento sia giustificato da particolari necessità ambientali.</p>	<p>Art.2</p> <p>1. Sono esclusi dalla presente normativa gli interventi eseguiti su:</p> <ul style="list-style-type: none"> - piantagioni di alberi da frutta, pioppi ibridi e altre colture destinate alla - produzione del legno in coltivazioni specializzate e semi-specializzate. - orti botanici, vivai e simili; - aree forestali; - alberi appartenenti alle seguenti specie: Ailanthus altissima (ailanto), Amorpha fruticosa (amorfa fruticosa).

REGOLAMENTO DEL VERDE DEL COMUNE DI CASTEL BOLOGNESE			
OGGETTO DI TUTELA	NORME PER L'ABBATTIMENTO	COMPENSAZIONI- SOSTITUZIONI	NOTE
<p>Art. 7</p> <p>a) gli alberi aventi circonferenza del tronco, rilevata a m. 1,00 dal colletto, pari o superiore a cm. 40;</p> <p>b) le piante con più tronchi, se almeno uno di essi presenta una circonferenza pari o superiore a cm. 40 rilevata a m. 1 dal colletto;</p> <p>c) gli alberi piantati in sostituzione di altri, a seguito di apposita autorizzazione comunale, o in sostituzione di quelli disseccatisi entro due anni dalla loro messa a dimora nei nuovi impianti</p> <p>d) gli alberi piantati in forza di disposizioni contenute negli strumenti urbanistici.</p>	<p>Art. 7</p> <p>L'abbattimento di alberi oggetto di tutela è consentito nei seguenti casi:</p> <p>a) instabilità dell'albero dovuta ad alterazioni degli organi di sostegno (apparato radicale, colletto, fusto e branche principali) che comportano rischi per la pubblica incolumità;</p> <p>b) alberature in stato vegetativo o fitosanitario irrimediabilmente compromesso;</p> <p>c) alberature che causano danni documentati a manufatti, strutture edili e impianti tecnologici;</p> <p>d) ostacolo al normale deflusso delle acque;</p> <p>e) contrasto con le norme del Codice della strada o altra legislazione vigente;</p> <p>f) nuova progettazione degli spazi verdi; diradamenti necessari alla sopravvivenza di gruppi arborei troppo fitti o miranti a una riqualificazione paesaggistica del luogo; sostituzione di scelte vegetazionali non idonee al sito, compreso il caso di ombreggiamento di impianti fotovoltaici o solari termici; cambi di destinazione d'uso dell'area.</p> <p>L'abbattimento di alberi oggetto di tutela in base all'art. 4 è altresì consentito quando rendono difficoltosa la realizzazione di un'opera pubblica, un piano particolareggiato o opere edili private o che comunque impediscano il legittimo soddisfacimento dei diritti edificatori nel rispetto delle normative urbanistiche ed edilizie, fatta salva la tutela della "vegetazione di pregio" di cui all'art. 16.</p>	<p>Art. 7</p> <p>E' fatto obbligo di sostituire ogni albero abbattuto. Il rapporto di sostituzione non dovrà essere inferiore a un albero nuovo per ogni albero abbattuto. Il reimpianto dovrà avere luogo nella medesima area ove era ubicato l'albero abbattuto. Può darsi luogo alla non sostituzione o alla sostituzione parziale, solo nei casi:</p> <p>di danni oggettivi a strutture e/o impianti tecnologici;</p> <p>di eccessiva densità di impianto;</p> <p>di abbattimenti ordinati, per ragioni di incolumità pubblica, da sentenze giudiziarie o da autorità pubbliche competenti.</p> <p>Qualora, per carenza di spazio, non sia possibile il reimpianto nella medesima area, la sostituzione avverrà in aree comunali, in accordo con l' amministrazione comunale. Quest'ultima potrà procedere ad abbattimenti di alberi e/o filari, nel rispetto dei commi precedenti, senza obbligo di reimpianto nel medesimo sito quando sussistono motivazioni di pubblico interesse o di vantaggio estetica o funzionale.</p> <p>Gli abbattimenti non dovranno essere eseguiti nel periodo di riproduzione dell'avifauna, salvo casi particolari, debitamente documentati.</p>	<p>1. Sono esclusi dall'applicazione del presente regolamento: gli alberi da frutto, fatta eccezione per quelli di particolare pregio storico e paesaggistico sottoposti a specifici provvedimenti di tutela (Legge regionale 2/77 e successive modifiche e D. Lgs. n°42 del 22 Gennaio 2004);</p> <p>gli orti botanici, i vivai e gli impianti artificiali realizzati in coltura specializzata con criteri selvicolturali e specificatamente destinati alla produzione di legno;</p>
<p>Art. 33</p> <p>Le siepi, le siepi alberate e i boschi arbusteti devono essere salvaguardati, è vietato il loro danneggiamento, il taglio raso o l'estirpazione. Oltre all'impermeabilizzazione del suolo ad una distanza inferiore di 1,5 m dal limite esterno della siepe o dell'arbusteto e l'esecuzione di scavi che possano arrecare danno a radici di diametro superiore a 5 cm.</p>	<p>Art. 33</p> <p>Eliminare la vegetazione infestante purché questa operazione non comporti danni alla struttura della siepe o degli alberi interessati.</p>		

PIANO REGOLATORE GENERALE DEL COMUNE DI SOLAROLO				
OGGETTO DI TUTELA		NORME PER L'ABBATTIMENTO	COMPENSAZIONI-SOSTITUZIONI	NOTE
ART. 22.3	<ul style="list-style-type: none"> - Viali - Siepi - Filari arborei e arbustivi - Gruppi arborei 	-	Non sono previste compensazioni né sostituzioni	-

2.2 TRASFORMAZIONE DEL BOSCO

La normativa nazionale con il D.Lgs. 227/2001 "Orientamento e modernizzazione del settore forestale, a norma dell'articolo 7 della legge 5 marzo 2001, n. 57" all' art. 4, "Trasformazione del bosco e rimboschimento compensativo" prescrive che la trasformazione del bosco è vietata, fatte salve le autorizzazioni rilasciate dalle regioni in conformità all'articolo 151 del Decreto Legislativo 29 ottobre 1999, n. 490, compatibilmente con la conservazione della biodiversità, con la stabilità dei terreni, con il regime delle acque, con la difesa dalle valanghe e dalla caduta dei massi, con la tutela del paesaggio, con l'azione frangivento e di igiene ambientale locale.

La trasformazione del bosco deve essere compensata da rimboschimenti con specie autoctone, preferibilmente di provenienza locale, su terreni non boscati. I criteri e le modalità per la realizzazione degli interventi compensativi in caso di trasformazione del bosco sono regolati dalla delibera regionale 549/2012.

Gli interventi compensativi possono essere realizzati in due diverse modalità, con interventi diretti oppure attraverso il pagamento degli oneri di compensazione.

Nel caso di realizzazione delle compensazioni sono previste le seguenti modalità:

- la superficie deve corrispondere, nel caso di rimboschimenti compensativi, a una superficie corrispondente al rapporto di compensazione determinato con la metodologia descritta nell'allegato A, e nel caso di altri interventi previsti all'art. 3) comma 2), per una superficie corrispondente all'importo presunto dell'intervento;
- i costi unitari di riferimento per la realizzazione degli interventi compensativi sono quelli previsti dai prezziari regionali vigenti e devono tener conto dei costi di manutenzione per i 3 anni successivi all'impianto;
- la realizzazione degli interventi compensativi deve avvenire nel rispetto delle condizioni e garanzie stabilite dal soggetto che rilascia l'autorizzazione, e per gli interventi da effettuarsi in aree di proprietà pubblica deve altresì avvenire nel rispetto della disciplina pubblicistica, comunitaria e nazionale, relativa all'affidamento di lavori pubblici.

Nel caso di monetizzazione il versamento, da parte dei soggetti destinatari dell'autorizzazione alla trasformazione, di una somma sul fondo regionale di cui all'art. 5, nel rispetto dei seguenti criteri e obiettivi:

- la somma deve essere pari al valore del bosco trasformato, calcolato sulla base dei parametri riportati nell'allegato A e fissato in sede di autorizzazione alla trasformazione del bosco;
- i proventi versati sul fondo sono destinati alla realizzazione di interventi di rimboschimento e di miglioramento dei boschi esistenti come specificato all'art. 3;
- gli interventi da effettuare con l'utilizzo delle risorse accantonate sul fondo sono oggetto di programmazione annuale da parte della Giunta regionale.

Il calcolo degli oneri di compensazione è possibile effettuarlo utilizzando la tabella "ALLEGATO A" al DGR 549/2012.

2.3 IL LAVORO PREPARATORIO PER L'ORGANIZZAZIONE DEI CENSIMENTI

Al fine di agevolare il lavoro in campo sono state predisposte delle carte di campagna in cui è stato sovrapposta la CTR all'ortofoto del tratto in esame. Su tale base sono stati individuati mediante fotointerpretazione aerea, tutti gli elementi vegetazionali presumibilmente oggetto di rilievo suddividendoli tra elementi puntuali, areali e lineari.

La presenza di tali elementi è stata inoltre verificata anche con le immagini desunte da street view di google maps con cui si è affinato ulteriormente il dato.

Si tratta di immagini che riescono a fornire informazioni sufficientemente precise in merito alla tipologia di elemento arboreo, a volte persino di specie, ma soprattutto della reale consistenza e presenza grazie al buon aggiornamento di tali riprese (anno 2016).

Questo lavoro consistente è risultato particolarmente prezioso per l'organizzazione degli spostamenti e pianificazione degli accessi alle aree su cui svolgere i rilievi sul campo.

2.4 L'ORGANIZZAZIONE DEI RILIEVI IN CAMPO

2.4.1 Accesso alle aree e sicurezza dei rilevatori

I sopralluoghi in campo sono stati eseguiti tra il 10 ed il 12 gennaio 2017, cui si riferisce la documentazione fotografica, da personale appositamente formato in merito alle procedure in campo e alle disposizioni per la sicurezza.

2.4.2 Contenuti dei rilievi per il censimento della vegetazione

Il rilievo ha interessato tutti elementi arborei ed arbustivi presenti nelle vicinanze del tratto autostradale e che interferiranno con la realizzazione della complanare nord e del nuovo casello. Sono state esaminate inoltre anche le future aree di cantiere come indicate nel progetto predisposto da SPEA.

Il verde censito si trova all'interno di un buffer dall'infrastruttura molto superiore ai venti metri. Operando in questo modo, in via cautelativa sono stati inseriti all'interno del censimento elementi vegetali che presumibilmente non saranno interferiti dai lavori, o per lo meno sicuramente non nella loro interezza nel caso delle superfici boscate. La definizione degli effettivi elementi impattati avverrà per tanto in una fase successiva una volta definito con precisione il piano particellare di esproprio e la canterizzazione.

In corrispondenza degli svincoli e dei cavalcavia l'area di rilievo si è adattata alla diversa configurazione dell'infrastruttura andando a censire gli elementi presenti che presumibilmente sarebbero interessati dai lavori per il loro adeguamento.

Nello specifico, l'attività di censimento vegetazionale è consistita:

- Nella verifica della presenza dell'elemento derivante dalla foto interpretazione e del suo corretto posizionamento mediante rilievo della coordinate mediante GPS, del Comune in cui ricadeva e se si trova o meno all'interno della recinzione che delimita l'area di competenza dell'autostrada;
- nella classificazione del soggetto censito (a livello di specie, ovvero a livello di genere);
- nel rilevamento delle caratteristiche del soggetto censito (classificazione - vedi di seguito la classificazione adottata, altezza, diametro)
- nella produzione di un'adeguata documentazione fotografica del soggetto censito;
- nell'analisi vegetazionale del soggetto censito (stato vegetativo ovvero condizione fitosanitaria, valutazione della possibile trapiantabilità ed eventuali note).

2.4.3 Individuazione e classificazione delle tipologie vegetazionali

Ad ogni formazione vegetale censita è stato dato un numero identificativo univoco derivante dalla concatenazione di alcuni parametri rilevati tra cui la progressiva chilometrica (a livello unicamente di chilometro), la posizione rispetto all'asse autostradale, la sigla identificativa della tipologia dei elemento vegetazionale ed il progressivo numerico rispetto a tale tipologia.

A tal fine le formazioni censite sono state suddivise in tipologie in relazione alla struttura ed architettura compositiva delle piante secondo tali criteri:

PS, pianta singola: esemplare arboreo isolato o parte di un gruppo di pochi esemplari comunque identificabili singolarmente (sia piante a singolo fusto che esemplari policormici);

FL, formazioni lineari: formazioni lineari prevalentemente arbustive composte da soggetti non numerabili ovvero da arbusti le cui ceppaie non sono più facilmente distinguibili le une dalle altre (ma che, comunque, non ricadono nella definizione di bosco ai sensi del Dlgs n. 227 del 18 maggio 2001). All'interno di tali formazioni possono essere presenti anche piante arboree di modeste dimensioni. Nei casi in cui gli elementi arborei erano chiaramente distinguibili, di dimensioni maggiori e soprattutto sviluppatasi in modo non

contestuale all'elemento lineare, sono stati rilevati e schedati separatamente come piante single (PS). Per quanto riguarda il regime giuridico si rimanda al paragrafo dell'inquadramento normativo;

ANB, aree non assimilabili a bosco: aree composte da vegetazione arborea e/o arbustiva non classificabili come bosco (ai sensi del Dlgs n. 227 del 18 maggio 2001);

AF, aree forestali: aree classificabili come bosco secondo quanto contenuto nel Dlgs n. 227 del 18 maggio 2001.

Nella scheda di PS, ANB, AF si sono inserite le seguenti informazioni:

- Tratta; sigla del progetto di riferimento;
- provincia ove ubicato il soggetto censito;
- comune ove ubicato il soggetto censito;
- posizione: rispetto all'asse stradale (n= nord, s = sud indica la carreggiata al lato della quale è stato censito l'elemento);
- Tipologia: viene riportata la tipologia vegetazionale secondo i criteri e sigle descritti al paragrafo 2.3.3.;
- coordinate GPS (sistema di coordinate Gauss-Boaga fuso Ovest): nel caso di formazioni lineari si è fornito il punto centrale della linea; nel caso di aree il centroide;
- numero: indica il numero progressivo di ciascun elemento secondo tipologia;
- etichetta; un codice univoco identificativo dell'elemento censito;
- specie 1: la classificazione botanica è stata data seguendo la nomenclatura tassonomica corrente (Pignatti, 1982). Nel caso della tipologia ANB o comunque della compresenza di più specie diverse, si sono indicate le specie dei soggetti numericamente prevalenti. In particolare per le siepi, filari ed elementi areali si sono sempre identificate le due specie (ove presenti) più diffuse in termini di copertura arborea;
- specie 2: analogamente al campo Specie 1 qui va riportata la seconda specie presente per grado di copertura. Ovviamente per la tipologia PS il campo rimane vuoto così come per i filari o siepi monospecifici;
- diametro; nel caso di PS si tratta del diametro espresso in cm e misurato a petto d'uomo (1,3 m dal colletto); laddove il tronco si biforca in più branche al di sotto del punto di misurazione, si è rilevato il diametro prima della biforcazione. Nel caso di polloni è stato indicato il diametro medio dei polloni. Nel caso di filari alberati (PF) o di siepi alberate (FL) il diametro indicato è quello medio;
- altezza o altezza media nel caso di elementi areali o lineari;
- estensione: per gli elementi lineari o areali è stato riportato in metri la lunghezza del filare o in mq l'estensione dell'area; riguarda esclusivamente la porzione interessata dall'intervento e non la reale estensione dell'elemento vegetale. Per gli elementi puntuali il campo risulta nullo;
- stato fitosanitario: sulla base dell'individuazione di eventuali stati di sofferenza riscontrati nonché di patologie e/o sintomi evidenti, si è provveduto ad attribuire ad ogni soggetto censito un giudizio sintetico dello stato fitosanitario in cui si trovava (buono , medio, mediocre e pessimo);
- Stato fitosanitario BUONO: gli alberi appartenenti a questa classe, al momento dell'indagine, non manifestano segni, sintomi o difetti significativi, riscontrabili con il controllo visivo, sia a livello strutturale che estetico.
- Stato fitosanitario MEDIO: le piante incluse in questa classe al momento dell'indagine mostrano, a un controllo visivo, segni, sintomi o difetti lievi che, nel complesso, non ne alterano la stabilità e ne modificano solo in parte il valore estetico percettivo.
- Stato fitosanitario MEDIOCRE: gli alberi appartenenti a questa classe, al momento dell'indagine, manifestano segni, sintomi o difetti significativi, riscontrabili con il controllo visivo. Le anomalie riscontrate possono essere ascritte a fattori biotici (attacchi parassitari fungini o entomologici) e/o abiotici (meteorologici e strutturali) e si manifestano con molteplici sintomi: esposizione radicale, sbilanciamento della chioma, forte inclinazione, torsione, secume diffuso, ferite, necrosi, tumori, essudati, cavità, etc.
- Stato fitosanitario PESSIMO: le piante incluse in questa classe al momento dell'indagine mostrano, a un controllo visivo, segni, sintomi o difetti gravi riscontrabili a un controllo visivo. Le anomalie rilevate possono essere ascritte a fattori biotici (attacchi parassitari fungini o entomologici) e/o

abiotici (meteorologici e strutturali) e si manifestano con molteplici sintomi: esposizione radicale, sbilanciamento della chioma, forte inclinazione, torsione, secume diffuso, ferite, necrosi, tumori, essudati, cavità, etc. Le condizioni generali sono tali da far ritenere tali soggetti gravemente compromessi sia a livello strutturale che estetico. Talvolta, sono annoverate in questa classe piante in dubbie condizioni di possibile ripresa vegetativa;

- trapiantabilità: in base alle caratteristiche botaniche, all'età nonché allo sviluppo ed allo stato fitosanitario riscontrato, si è provveduto a valutare l'eventuale trapiantabilità del soggetto censito. Per le siepi, filari ed aree forestali e non forestali tale elemento non è stato rilevato in quanto tecnicamente non è possibile effettuare tale operazione senza danneggiare buona parte delle piante presenti oltre che non garantire il buon esito ed essere sproporzionato rispetto al valore naturale ed estetico degli elementi censiti. La trapiantabilità è stata quindi annotata solo in soggetti singoli di particolare interesse con dimensioni idonee a superare tale trauma; ove non indicato o compilato il suddetto campo deve quindi intendersi come "non trapiantabile";
- foto: viene indicato il progressivo della foto scelta quale maggiormente rappresentativa del soggetto censito. È stato fatto riferimento alla stessa etichetta identificativa dell'elemento per garantire un'individuazione univoca anche di questo contenuto informativo ed evitare possibili confusioni o ridondanze visto l'elevato numero di elementi mappati;
- note: riguardanti la posizione o caratteristiche dell'elemento o altre informazioni ritenute. Ad esempio per quanto riguarda la tipologia FP è stato indicato il numero di piante arboree costituenti il filare. Per le aree forestali è stato riportato il codice numeratore secondo la nomenclatura Corinne e la forma di governo;
- norma: indica l'articolo e la legge/regolamento che tutela eventualmente il soggetto censito;
- compensazione: indica l'eventuale obbligo di procedere ad una compensazione in caso di abbattimento e le modalità previste dal riferimento di norma o regolamento.

2.5 I RILIEVI IN CAMPO

Ciascun rilevatore, è stato provvisto delle carte predisposte in ufficio, schede di rilievo ed ovviamente della strumentazione necessaria per i rilievi ed in particolare;

1. GPS;
2. rotella metrica;
3. ipsometro;
4. cavalletto dendrometrico;
5. macchina fotografica digitale.

I dati sono stati in parte trascritti sulle schede di campagna ed al termine sono confluiti con tutti i dati rilevati in modo automatico (progressivo foto digitale, coordinate GPS) in un foglio elettronico (DBF) associato allo shape che riportava il dato geospaziale.

Tale banca dati è stata poi verificata, aggiornata, ed elaborata al fine di ottenere il dato finale allegato alla presente relazione.

Contestualmente a quest'ultima fase sono stati poi interpellati tutti i comuni interessati dal progetto di allargamento del tratto autostradale, al fine di verificare la presenza di strumenti specifici su quale fosse l'iter procedurale per l'eventuale abbattimento delle formazioni vegetali, nonché la necessità dell'eventuale compensazione dei soggetti che dovranno essere abbattuti.

2.6 ELABORAZIONE DEL DATO

Tutti i soggetti censiti sono stati georeferiti su un GIS con QGIS dove sono stati verificati ed inseriti i dati nelle tabelle collegate. Ciò ha consentito di effettuare una verifica diretta della correttezza dei dati (georeferenziazione in particolare) grazie al riscontro delle ortofoto. Inoltre per molti campi si è potuto implementare i valori in modo semiautomatico ed individuare le eventuali anomalie/errori.

Successivamente il dato è stato elaborato con software cad per la realizzazione delle carte finali in formato dwg.

E' stato previsto un layout che rendesse più pratica la lettura dei dati per cui sono state montate le singole strisciate in scala 1:2000 sulla stessa tavola in formato A0 associando una legenda e un quadro d'unione che richiama la posizione e con evidenziate le progressive chilometriche. Su tali carte sono stati evidenziati i singoli elementi cui è stata associato il campo etichetta del DB creato e che riporta il codice identificativo dell'elemento come sopra descritto.

Le informazioni relative agli elementi censimenti, sono state associate ai rispettivi shape/layer in relazione alle caratteristiche topologiche (puntuali, lineari, areali).

Il dato complessivo è stato poi estratto su cartelle di excel su cui sono state operati i controlli puntuali per quanto riguarda la completezza del dato e la sua congruità rispetto ai valori ammissibili. Sono stati mantenuti anche i dati relativi alle annotazioni e numerazioni provvisorie affidate in campo per un eventuale controllo rispetto alle schede cartacee di rilievo.

Relativamente alle foto, sono state rinominate con l'ID "etichetta" che rappresenta un codice univoco identificativo dell'elemento.

Si riportano di seguito gli alberi tutelati dai regolamenti del verde comunali, da abbattere, suddivisi per comune.

Comune	Alberi da abbattere
Ozzano dell'Emilia	12
Castel S. Pietro Terme	208
Dozza	31
Imola	651
Castel Bolognese	59
Solarolo	57

Si riportano di seguito i boschi interferiti di superficie superiore a 250 m², per i quali si è calcolato il rapporto di compensazione.

Si riportano di seguito i boschi interferiti di superficie superiore a 100 m², per i quali si è calcolato il rapporto di compensazione.

					Stima del valore del bosco e calcolo del rapporto di compensazione (D.G.R. 549/2012)										
ETICHETTA	Provincia	Comune	Tipologia area forestale*	Cambio uso superficie (mq)	Tipo governo	Categoria forestale	Posizione	Vincoli R.d.I. 3267/23	P.A.F.**	Vincoli Paesaggistici	Parchi e aree protette	Punteggio	Rapporto compensazione	Superficie da compensare (mq)	
AF1	Bologna	C. S. Pietro Terme	Bosco	16.104	1	1	10	0	0	0	0	12	2	32.208,00	
AF2	Bologna	C. S. Pietro Terme	Bosco	2.265	1	1	10	0	0	1	0	13	2	4.530,00	
AF3	Bologna	C. S. Pietro Terme	Bosco	4.077	1	1	10	0	0	1	0	13	2	8.154,00	
AF4	Bologna	Dozza	Bosco	2.918	1	1	10	0	0	0	0	12	2	5.836,00	
AF11	Bologna	Ozzano dell'Emilia	Bosco	4.944	1	1	10	0	0	0	0	12	2	9.888,00	
AF73	Bologna	Ozzano dell'Emilia	Bosco	15.066	1	1	10	0	0	0	0	12	2	30.132,00	
AF89	Bologna	Ozzano dell'Emilia	Bosco	8.526	1	1	10	0	0	0	0	12	2	17.052,00	
AF181	Bologna	Ozzano dell'Emilia	Bosco	3.746	1	1	10	0	0	0	0	12	2	7.492,00	
AF1052	Bologna	Ozzano dell'Emilia	Bosco	50.320	1	1	10	0	0	0	0	12	2	100.640,00	
				totale mq :	108.164,00									totale mq :	215.932,00
				totale ettari :	10,82									totale ettari :	21,59

* Bosco ai sensi del D.lgs. 227/2001

** Piani di Assesamento Forestale

ALLEGATO A: SCHEDE IDENTIFICATIVE DEGLI AREALI (ANB, AF)

Tratta	Numero	Specie 1	Specie 2	Stato sanitario	Tipologia	coordinata x	coordinata y	Etichetta	Trapianto	Estensione	Provincia	Comune	Posizione	Foto	Diametro > 28	Diametro > 12	Diametro > 19	Norma	Compensazione
BO-DirRA	1	Ulmus minor	Populus nigra		AF	1707515	4922430	AF1	NO	16104	BO	Castel San Pietro Terme	Sud	AF1.jpg				Superficie considerata Bosco ai sensi dell'art. 2 comma 6 del Dlgs 227/2001	Aree trasformabili con obbligo di compensazione come da delibera 549/2012 della Regione Emilia Romagna, Allegato 1
BO-DirRA	1	Populus alba	Morus alba		ANB	1699994	4925863	ANB1	NO	237	BO	Ozzano dell'Emilia	Sud	ANB1.jpg				-	
BO-DirRA	10	Ulmus minor			ANB	1701192	4925529	ANB10	NO	1724	BO	Ozzano dell'Emilia	Sud	ANB10.jpg				-	
BO-DirRA	100	Salix alba	Cupressocyparis leyandii		ANB	1720756	4916755	ANB100	NO	99	BO	Imola	Sud	ANB100.jpg				-	
BO-DirRA	101	Populus nigra	Corylus avellana		ANB	1720756	4916683	ANB101	NO	1383	BO	Imola	Sud	ANB101.jpg	2			Art. 3. Regolamento del Verde comunale ("Nuovo circondario imolese"). Piante tutelate circ. > 90cm (raggio 14 cm)	Sostituzione 1:1
BO-DirRA	1012	Robinia pseudoacacia	Ulmus minor		ANB	1704556	4923801	ANB1012	NO	649	BO	Castel San Pietro Terme	Nord	ANB1012.jpg				-	
BO-DirRA	1019	Quercus pubescens	Quercus robur		ANB	1703981	4924095	ANB1019	NO	8311	BO	Castel San Pietro Terme	Nord	ANB1019.jpg				-	
BO-DirRA	102	Populus nigra	Robinia pseudoacacia		ANB	1720795	4916826	ANB102	NO	606	BO	Imola	Nord	ANB102.jpg				-	
BO-DirRA	1026	Robinia pseudoacacia			ANB	1703593	4924314	ANB1026	NO	612	BO	Castel San Pietro Terme	Nord	ANB1026.jpg				-	
BO-DirRA	103	Populus nigra	Populus alba		ANB	1720814	4916804	ANB103	NO	943	BO	Imola	Nord	ANB103.jpg				-	
BO-DirRA	1035	Ulmus minor	Rubus spp.	Deperiente	ANB	1702552	4924951	ANB1035	NO	226	BO	Castel San Pietro Terme	Nord	ANB1035.jpg				-	
BO-DirRA	1039	Ulmus minor			ANB	1702535	4924974	ANB1039	NO	1177	BO	Castel San Pietro Terme	Nord	ANB1039.jpg				-	
BO-DirRA	104	Robinia pseudoacacia			ANB	1721334	4916431	ANB104	NO	713	BO	Imola	Sud	ANB104.jpg	50			Art. 3. Regolamento del Verde comunale ("Nuovo circondario imolese"). Piante tutelate circ. > 90cm (raggio 14 cm)	Sostituzione 1:1
BO-DirRA	105	Robinia pseudoacacia	Cupressocyparis leyandii		ANB	1721433	4916408	ANB105	NO	131	BO	Imola	Sud	ANB105.jpg				-	
BO-DirRA	1052	Robinia pseudoacacia	Populus nigra		AF	1699844	4925978	AF1052	NO	46257	BO	Ozzano dell'Emilia	Nord	AF1052.jpg				Superficie considerata Bosco ai sensi dell'art. 2 comma 6 del Dlgs 227/2001	Aree trasformabili con obbligo di compensazione come

																		da delibera 549/2012 della Regione Emilia Romagna, Allegato 1	
BO-DirRA	1052	Robinia pseudoacacia	Populus nigra		AF	1699844	4925978	AF1052	NO	7621	BO	Castel San Pietro Terme	Nord	AF1052.jpg				Superficie considerata Bosco ai sensi dell'art. 2 comma 6 del Dlgs 227/2001	Aree trasformabili con obbligo di compensazione come da delibera 549/2012 della Regione Emilia Romagna, Allegato 1
BO-DirRA	106	Ulmus minor	Populus nigra	Deperiente	ANB	1722361	4915858	ANB106	NO	512	BO	Castel Bolognese	Sud	ANB106.jpg		18		Art. 7, Regolamento del Verde comunale ("Nuovo circondario imolese"). Piante tutelate circ. ≥ 40cm (raggio > 6cm)	
BO-DirRA	107	Robinia pseudoacacia	Ulmus minor		ANB	1722027	4916044	ANB107	NO	322	BO	Imola	Sud	ANB107.jpg				-	
BO-DirRA	108	Robinia pseudoacacia	Sambucus nigra		ANB	1721941	4915994	ANB108	NO	3793	BO	Imola	Sud	ANB108.jpg				-	
BO-DirRA	109	Robinia pseudoacacia	Sambucus nigra		ANB	1721920	4916011	ANB109	NO	3916	BO	Imola	Sud	ANB109.jpg				-	
BO-DirRA	11	Ulmus minor	Juglans regia		AF	1701306	4925489	AF11	NO	4944	BO	Ozzano dell'Emilia	Sud	AF11.jpg				Superficie considerata Bosco ai sensi dell'art. 2 comma 6 del Dlgs 227/2001	Aree trasformabili con obbligo di compensazione come da delibera 549/2012 della Regione Emilia Romagna, Allegato 1
BO-DirRA	110	Robinia pseudoacacia	Sambucus nigra		ANB	1722067	4916174	ANB110	NO	5400	BO	Imola	Nord	ANB110.jpg				-	
BO-DirRA	111	Robinia pseudoacacia			ANB	1722409	4915906	ANB111	NO	130	BO	Castel Bolognese	Nord	ANB111.jpg		11		Art. 7, Regolamento del Verde comunale ("Nuovo circondario imolese"). Piante tutelate circ. ≥ 40cm (raggio > 6cm)	
BO-DirRA	112	Acer campestre	Robinia pseudoacacia		ANB	1722645	4915695	ANB112	NO	740	BO	Castel Bolognese	Sud	ANB112.jpg		7		Art. 7, Regolamento del Verde comunale ("Nuovo circondario imolese"). Piante tutelate circ. ≥ 40cm (raggio > 6cm)	
BO-DirRA	113	Prunus avium	Quercus pubescens		ANB	1723225	4915589	ANB113	NO	391	BO	Castel Bolognese	Nord	ANB113.jpg		5		Art. 7, Regolamento del Verde comunale ("Nuovo circondario imolese"). Piante tutelate circ. ≥ 40cm (raggio > 6cm)	
BO-DirRA	114	Prunus cerasifera	Rosa canina		ANB	1723940	4915192	ANB114	NO	527	RA	Solarolo	Sud	ANB114.jpg		3		Art. 22.3 PRG	Il PRG non prevede compensazioni
BO-DirRA	115	Acer campestre			ANB	1723955	4915173	ANB115	NO	153	RA	Solarolo	Sud	ANB115.jpg				-	

BO-DirRA	116	Fraxinus excelsior	Acer campestre		ANB	1724042	4915155	ANB116	NO	2322	RA	Solarolo	Sud	ANB116.jpg		13	Art. 22.3 PRG	Il PRG non prevede compensazioni
BO-DirRA	117	Ulmus minor	Acer campestre		ANB	1724286	4915165	ANB117	NO	204	RA	Solarolo	Nord	ANB117.jpg		3	Art. 22.3 PRG	Il PRG non prevede compensazioni
BO-DirRA	118	Ulmus minor			ANB	1724174	4915007	ANB118	NO	247	RA	Solarolo	Sud	ANB118.jpg		3	Art. 22.3 PRG	Il PRG non prevede compensazioni
BO-DirRA	119	Ulmus minor			ANB	1724273	4914950	ANB119	NO	220	RA	Solarolo	Sud	ANB119.jpg		5	Art. 22.3 PRG	Il PRG non prevede compensazioni
BO-DirRA	12	Salix alba	Acer campestre	Deperiente	ANB	1701474	4925452	ANB12	NO	320	BO	Ozzano dell'Emilia	Sud	ANB12.jpg			-	
BO-DirRA	120	Ulmus minor	Salix alba		ANB	1724312	4914944	ANB120	NO	709	RA	Solarolo	Sud	ANB120.jpg		4	Art. 22.3 PRG	Il PRG non prevede compensazioni
BO-DirRA	121	Populus nigra	Populus alba		ANB	1724363	4914962	ANB121	NO	506	RA	Solarolo	Sud	ANB121.jpg		9	Art. 22.3 PRG	Il PRG non prevede compensazioni
BO-DirRA	122	Acer campestre	Prunus cerasifera		ANB	1707732	4922531	ANB122	NO	134	BO	Castel San Pietro Terme	Nord	ANB122.jpg			-	
BO-DirRA	13	Ulmus minor			ANB	1701791	4925318	ANB13	NO	636	BO	Castel San Pietro Terme	Sud	ANB13.jpg			-	
BO-DirRA	133	Populus nigra	Ulmus minor		ANB	1701750	4925327	ANB133	NO	1437	BO	Castel San Pietro Terme	Sud	ANB133.jpg			-	
BO-DirRA	14	Ulmus minor	Robinia pseudoacacia		ANB	1701841	4925372	ANB14	NO	882	BO	Castel San Pietro Terme	Nord	ANB14.jpg	5		Art. 3. Regolamento del Verde comunale ("Nuovo circondario imolese"). Piante tutelate circ. > 90cm (raggio 14 cm)	
BO-DirRA	145	Robinia pseudoacacia	Acer campestre		ANB	1702475	4924870	ANB145	NO	1511	BO	Castel San Pietro Terme	Sud	ANB145.jpg			-	
BO-DirRA	148	Robinia pseudoacacia			ANB	1702492	4924855	ANB148	NO	930	BO	Castel San Pietro Terme	Sud	ANB148.jpg			-	
BO-DirRA	15	Robinia pseudoacacia	Ulmus minor		ANB	1703627	4924368	ANB15	NO	950	BO	Castel San Pietro Terme	Nord	ANB15.jpg	5		Art. 3. Regolamento del Verde comunale ("Nuovo circondario imolese"). Piante tutelate circ. > 90cm (raggio 14 cm)	
BO-	152	Quercus	Robinia		ANB	1703533	4924221	ANB152	NO	1758	BO	Castel San	Sud	ANB152.jpg			-	

DirRA		pubescens	pseudoacacia									Pietro Terme						
BO-DirRA	155	Ulmus minor	Salix alba		ANB	1703799	4924031	ANB155	NO	5129	BO	Castel San Pietro Terme	Sud	ANB155.jpg				
BO-DirRA	16	Robinia pseudoacacia	Ulmus minor		ANB	1704531	4923707	ANB16	NO	531	BO	Castel San Pietro Terme	Sud	ANB16.jpg				
BO-DirRA	17	Robinia pseudoacacia	Sambus nigra		ANB	1704585	4923691	ANB17	NO	218	BO	Castel San Pietro Terme	Sud	ANB17.jpg	2			Art. 3. Regolamento del Verde comunale ("Nuovo circondario imolese"). Piante tutelate circ. > 90cm (raggio 14 cm)
BO-DirRA	174	Ulmus minor			ANB	1704872	4923585	ANB174	NO	78	BO	Castel San Pietro Terme	Sud	ANB174.jpg				
BO-DirRA	179	Acer negundo	Ulmus minor		ANB	1705196	4923283	ANB179	NO	1621	BO	Castel San Pietro Terme	Sud	ANB179.jpg				
BO-DirRA	180	Populus nigra	Cornus sanguinea		ANB	1699827	4925912	ANB180	NO	449	BO	Ozzano dell'Emilia	Sud	ANB180.jpg				
BO-DirRA	181	Ulmus minor	Quercus pubescens		AF	1700054	4925820	AF181	NO	3747	BO	Ozzano dell'Emilia	Sud	AF181.jpg				
	181	Juglans regia	Prunus avium	Buono	ANB	1712859	4920499	ANB181		17168	BO	Imola	Sud	ANB181.jpg				
BO-DirRA	182	Quercus pubescens	Quercus cerris		ANB	1715581	4919129	ANB182	NO	5766	BO	Imola	Sud	ANB182.jpg				
BO-DirRA	19	Robinia pseudoacacia	Ulmus minor		ANB	1706339	4922944	ANB19	NO	135	BO	Castel San Pietro Terme	Sud	ANB19.jpg				
BO-DirRA	2	Quercu pubescens	Ulmus minor	Deperiente	AF	1709042	4921697	AF2	NO	7174	BO	Castel San Pietro Terme	Nord	AF2.jpg			Superficie considerata Bosco ai sensi dell'art. 2 comma 6 del Dlgs 227/2001	Aree trasformabili con obbligo di compensazione come da delibera 549/2012 della Regione Emilia Romagna, Allegato 1
BO-DirRA	2	Quercus pubescens	Ulmus minor		ANB	1699951	4925879	ANB2	NO	113	BO	Ozzano dell'Emilia	Sud	ANB2.jpg				
BO-DirRA	20	Populus nigra	Salix alba		ANB	1706512	4922880	ANB20	NO	1163	BO	Castel San Pietro Terme	Sud	ANB20.jpg	2			Art. 3. Regolamento del Verde comunale ("Nuovo circondario imolese"). Piante tutelate circ. > 90cm (raggio 14 cm)
BO-DirRA	21	Robinia pseudoacacia	Ulmus minor		ANB	1706409	4923003	ANB21	NO	161	BO	Castel San Pietro Terme	Nord	ANB21.jpg	1			Art. 3. Regolamento del Verde comunale ("Nuovo circondario imolese"). Piante tutelate circ. > 90cm (raggio 14 cm)
BO-DirRA	22	Robinia pseudoacacia		Deperiente	ANB	1706439	4923022	ANB22	NO	119	BO	Castel San Pietro Terme	Nord	ANB22.jpg				

BO-DirRA	220	Populus alba	Populus nigra		ANB	1707138	4922646	ANB220	NO	899	BO	Castel San Pietro Terme	Sud	ANB220.jpg				
BO-DirRA	23	Robinia pseudoacacia			ANB	1707244	4922541	ANB23	NO	2708	BO	Castel San Pietro Terme	Sud	ANB23.jpg				
BO-DirRA	24	Robinia pseudoacacia			ANB	1707299	4922693	ANB24	NO	1179	BO	Castel San Pietro Terme	Nord	ANB24.jpg				
BO-DirRA	25	Robinia pseudoacacia	Salix alba		ANB	1707322	4922559	ANB25	NO	652	BO	Castel San Pietro Terme	Sud	ANB25.jpg	10			Art. 3. Regolamento del Verde comunale ("Nuovo circondario imolese"). Piante tutelate circ. > 90cm (raggio 14 cm)
BO-DirRA	26	Morus alba	Acer campestre		ANB	1707338	4922715	ANB26	NO	2472	BO	Castel San Pietro Terme	Nord	ANB26.jpg	10			Art. 3. Regolamento del Verde comunale ("Nuovo circondario imolese"). Piante tutelate circ. > 90cm (raggio 14 cm)
BO-DirRA	27	Robinia pseudoacacia	Ulmus minor		ANB	1707259	4922481	ANB27	NO	1026	BO	Castel San Pietro Terme	Sud	ANB27.jpg				
BO-DirRA	28	Robinia pseudoacacia	Ulmus minor		ANB	1707584	4922559	ANB28	NO	1111	BO	Castel San Pietro Terme	Nord	ANB28.jpg	15			Art. 3. Regolamento del Verde comunale ("Nuovo circondario imolese"). Piante tutelate circ. > 90cm (raggio 14 cm)
BO-DirRA	29	Acer campestre	Ulmus minor		ANB	1707655	4922573	ANB29	NO	720	BO	Castel San Pietro Terme	Nord	ANB29.jpg	10			Art. 3. Regolamento del Verde comunale ("Nuovo circondario imolese"). Piante tutelate circ. > 90cm (raggio 14 cm)
BO-DirRA	3	Populus alba	Populus nigra		AF	1709192	4921556	AF3	NO	9738	BO	Castel San Pietro Terme	Nord	AF3.jpg				Superficie considerata Bosco ai sensi dell'art. 2 comma 6 del Dlgs 227/2001
BO-DirRA	3	Ulmus minor	Euphymus europaeus		ANB	1699915	4925891	ANB3	NO	131	BO	Ozzano dell'Emilia	Sud	ANB3.jpg				Aree trasformabili con obbligo di compensazione come da delibera 549/2012 della Regione Emilia Romagna, Allegato 1
BO-DirRA	30	Robinia pseudoacacia			ANB	1708424	4922169	ANB30	NO	278	BO	Castel San Pietro Terme	Nord	ANB30.jpg				
BO-DirRA	31	Robinia pseudoacacia			ANB	1708445	4922152	ANB31	NO	336	BO	Castel San Pietro Terme	Nord	ANB31.jpg				
BO-DirRA	32	Robinia pseudoacacia			ANB	1708726	4921902	ANB32	NO	266	BO	Castel San Pietro Terme	Nord	ANB32.jpg	2			Art. 3. Regolamento del Verde comunale ("Nuovo circondario imolese"). Piante tutelate circ. > 90cm (raggio 14 cm)

BO-DirRA	33	Robinia pseudoacacia		ANB	1708797	4921848	ANB33	NO	631	BO	Castel San Pietro Terme	Nord	ANB33.jpg	5		Art. 3. Regolamento del Verde comunale ("Nuovo circondario imolese"). Piante tutelate circ. > 90cm (raggio 14 cm)	
BO-DirRA	34	Robinia pseudoacacia		ANB	1708837	4921811	ANB34	NO	308	BO	Castel San Pietro Terme	Nord	ANB34.jpg	2		Art. 3. Regolamento del Verde comunale ("Nuovo circondario imolese"). Piante tutelate circ. > 90cm (raggio 14 cm)	
BO-DirRA	36	Robinia pseudoacacia	Populus nigra	ANB	1708760	4921804	ANB36	NO	495	BO	Castel San Pietro Terme	Sud	ANB36.jpg	13		Art. 3. Regolamento del Verde comunale ("Nuovo circondario imolese"). Piante tutelate circ. > 90cm (raggio 14 cm)	
BO-DirRA	37	Ulmus minor		ANB	1708856	4921718	ANB37	NO	275	BO	Castel San Pietro Terme	Sud	ANB37.jpg			-	
BO-DirRA	38	Robinia pseudoacacia		ANB	1708900	4921684	ANB38	NO	81	BO	Castel San Pietro Terme	Sud	ANB38.jpg			-	
BO-DirRA	39	Populus alba		ANB	1708934	4921655	ANB39	NO	46	BO	Castel San Pietro Terme	Sud	ANB39.jpg			-	
BO-DirRA	4	Populus nigra	Populus alba	AF	1710470	4921277	AF4	NO	4051	BO	Dozza	Nord	AF4.jpg			Superficie considerata Bosco ai sensi dell'art. 2 comma 6 del Dlgs 227/2001	Aree trasformabili con obbligo di compensazione come da delibera 549/2012 della Regione Emilia Romagna, Allegato 1
BO-DirRA	4	Quercus pubescens	Ulmus minor	ANB	1699892	4925894	ANB4	NO	119	BO	Ozzano dell'Emilia	Sud	ANB4.jpg	2		Artt 3 e 6 A) Abbattimento per motivi di pubblica utilità. Regolamento del verde Comunale. Piante tutelate diam. Fusto > 20cm. Art 6 B) salvo casi particolari e debitamente documentati, gli alberi devono essere sostituiti.	Sostituzione 1:1 con esemplari di almeno 4 cm di diam.
BO-DirRA	40	Populus nigra	Populus alba	ANB	1708993	4921541	ANB40	NO	3155	BO	Castel San Pietro Terme	Sud	ANB40.jpg	20		Art. 3. Regolamento del Verde comunale ("Nuovo circondario imolese"). Piante tutelate circ. > 90cm (raggio 14 cm)	
BO-DirRA	41	Populus nigra	Populus alba	ANB	1709036	4921528	ANB41	NO	1702	BO	Castel San Pietro Terme	Sud	ANB41.jpg	10		Art. 3. Regolamento del Verde comunale ("Nuovo circondario imolese"). Piante tutelate circ. > 90cm (raggio 14 cm)	
BO-DirRA	42	Robinia pseudoacacia	Populus alba	ANB	1709084	4921525	ANB42	NO	785	BO	Castel San Pietro Terme	Sud	ANB42.jpg	12		Art. 3. Regolamento del Verde comunale ("Nuovo circondario imolese").	

																	Piante tutelate circ. > 90cm (raggio 14 cm)
BO-DirRA	43	Robinia pseudoacacia	Prunus cerasifera		ANB	1709208	4921437	ANB43	NO	75	BO	Castel San Pietro Terme	Sud	ANB43.jpg			
BO-DirRA	44	Populus alba	Prunus cerasifera		ANB	1709270	4921364	ANB44	NO	81	BO	Castel San Pietro Terme	Sud	ANB44.jpg	1		Art. 3. Regolamento del Verde comunale ("Nuovo circondario imolese"). Piante tutelate circ. > 90cm (raggio 14 cm)
BO-DirRA	45	Robinia pseudoacacia	Prunus cerasifera		ANB	1709282	4921395	ANB45	NO	402	BO	Castel San Pietro Terme	Sud	ANB45.jpg	2		Art. 3. Regolamento del Verde comunale ("Nuovo circondario imolese"). Piante tutelate circ. > 90cm (raggio 14 cm)
BO-DirRA	46	Robinia pseudoacacia	Prunus armeniaca		ANB	1709428	4921329	ANB46	NO	81	BO	Castel San Pietro Terme	Sud	ANB46.jpg	10		Art. 3. Regolamento del Verde comunale ("Nuovo circondario imolese"). Piante tutelate circ. > 90cm (raggio 14 cm)
BO-DirRA	47	Prunus cerasifera	Ulmus minor		ANB	1709317	4921443	ANB47	NO	1125	BO	Castel San Pietro Terme	Nord	ANB47.jpg	5		Art. 3. Regolamento del Verde comunale ("Nuovo circondario imolese"). Piante tutelate circ. > 90cm (raggio 14 cm)
BO-DirRA	48	Robinia pseudoacacia	Ulmus minor		ANB	1709549	4921349	ANB48	NO	480	BO	Castel San Pietro Terme	Nord	ANB48.jpg			
BO-DirRA	49	Quercus pubescens	Ulmus minor		ANB	1709822	4921242	ANB49	NO	445	BO	Dozza	Sud	ANB49.jpg	4		Art. 3. Regolamento del Verde comunale ("Nuovo circondario imolese"). Piante tutelate circ. > 90cm (raggio 14 cm)
BO-DirRA	5	Salix alba	Prunus spinosa	Deperiente	ANB	1699784	4925925	ANB5	NO	387	BO	Ozzano dell'Emilia	Sud	ANB5.jpg	2		Artt 3 e 6 A) Abbattimento per motivi di pubblica utilità. Regolamento del verde Comunale. Piante tutelate diam. Fusto > 20cm. Art 6 B) salvo casi particolari e debitamente documentati, gli alberi devono essere sostituiti.
BO-DirRA	51	Robinia pseudoacacia			ANB	1709780	4921326	ANB51	NO	1345	BO	Castel San Pietro Terme	Nord	ANB51.jpg	3		Art. 3. Regolamento del Verde comunale ("Nuovo circondario imolese"). Piante tutelate circ. > 90cm (raggio 14 cm)
BO-DirRA	52	Prunus cerasifera	Ulmus minor		ANB	1709866	4921323	ANB52	NO	801	BO	Dozza	Nord	ANB52.jpg	5		Art. 3. Regolamento del Verde comunale ("Nuovo circondario imolese"). Piante tutelate circ. > 90cm

																		(raggio 14 cm)	
BO-DirRA	53	Quercus pubescens	Acer campestre		ANB	1710207	4921280	ANB53	NO	1343	BO	Dozza	Nord	ANB53.jpg	15			Art. 3. Regolamento del Verde comunale ("Nuovo circondario imolese"). Piante tutelate circ. > 90cm (raggio 14 cm)	
BO-DirRA	54	Robinia pseudoacacia			ANB	1710430	4921143	ANB54	NO	257	BO	Dozza	Sud	ANB54.jpg					
BO-DirRA	55	Ulmus minor	Robinia pseudoacacia		ANB	1710446	4921159	ANB55	NO	206	BO	Dozza	Sud	ANB55.jpg					
BO-DirRA	56	Robinia pseudoacacia	Quercus pubescens		ANB	1711069	4920985	ANB56	NO	3563	BO	Dozza	Sud	ANB56.jpg					
BO-DirRA	57	Robinia pseudoacacia	Ulmus minor		ANB	1710433	4921277	ANB57	NO	1599	BO	Dozza	Nord	ANB57.jpg					
BO-DirRA	58	Robinia pseudoacacia			ANB	1710404	4921134	ANB58	NO	1052	BO	Dozza	Sud	ANB58.jpg					
BO-DirRA	59	Ulmus minor	Robinia pseudoacacia		ANB	1711178	4921190	ANB59	NO	3057	BO	Dozza	Nord	ANB59.jpg					
BO-DirRA	6	Ulmus minor	Populus nigra		ANB	1699731	4925945	ANB6	NO	1096	BO	Ozzano dell'Emilia	Sud	ANB6.jpg					
BO-DirRA	60	Ulmus minor			ANB	1711304	4921101	ANB60	NO	36	BO	Dozza	Nord	ANB60.jpg					
BO-DirRA	61	Populus alba	Robinia pseudoacacia		ANB	1712013	4921001	ANB61	NO	604	BO	Imola	Nord	ANB61.jpg					
BO-DirRA	62	Robinia pseudoacacia			ANB	1711979	4921002	ANB62	NO	231	BO	Dozza	Nord	ANB62.jpg					
BO-DirRA	63	Quercus pubescens	Robinia pseudoacacia		ANB	1711976	4920848	ANB63	NO	6123	BO	Imola	Sud	ANB63.jpg					
BO-DirRA	65	Robinia pseudoacacia	Acer campestre		ANB	1712499	4920699	ANB65	NO	1140	BO	Imola	Sud	ANB65.jpg					
BO-DirRA	66	Ulmus minor	Robinia pseudoacacia		ANB	1712000	4920933	ANB66	NO	325	BO	Imola	Sud	ANB66.jpg	17			Art. 3. Regolamento del Verde comunale ("Nuovo circondario imolese"). Piante tutelate circ. > 90cm (raggio 14 cm)	Sostituzione 1:1
BO-DirRA	67	Acer campestre	Prunus cerasifera		ANB	1714126	4920022	ANB67	NO	164	BO	Imola	Nord	ANB67.jpg					
BO-DirRA	68	Tamarix gallica	Cupressocyparis leyandii		ANB	1713955	4920037	ANB68	NO	449	BO	Imola	Sud	ANB68.jpg	5			Art. 3. Regolamento del Verde comunale ("Nuovo circondario imolese"). Piante tutelate circ. > 90cm (raggio 14 cm)	Sostituzione 1:1
BO-DirRA	69	Ulmus minor			ANB	1713792	4920122	ANB69	NO	135	BO	Imola	Sud	ANB69.jpg	2			Art. 3. Regolamento del Verde comunale ("Nuovo circondario imolese"). Piante tutelate circ. > 90cm (raggio 14 cm)	Sostituzione 1:1
BO-	7	Populus alba	Populus nigra		AF	1723961	4915388	AF7	NO	29645	RA	Solarolo	Nord	AF7.jpg					

DirRA																			
BO-DirRA	7	Ulmus minor	Populus nigra	Deperiente	ANB	1700822	4925634	ANB7	NO	359	BO	Ozzano dell'Emilia	Sud	ANB7.jpg					
BO-DirRA	70	Robinia pseudoacacia	Ulmus minor		ANB	1714813	4919620	ANB70	NO	271	BO	Imola	Sud	ANB70.jpg	20			Art. 3. Regolamento del Verde comunale ("Nuovo circondario imolese"). Piante tutelate circ. > 90cm (raggio 14 cm)	Sostituzione 1:1
BO-DirRA	71	Prunus cerasifera			ANB	1715177	4919440	ANB71	NO	419	BO	Imola	Sud	ANB71.jpg	27			Art. 3. Regolamento del Verde comunale ("Nuovo circondario imolese"). Piante tutelate circ. > 90cm (raggio 14 cm)	Sostituzione 1:1
BO-DirRA	72	Juglans regia		Deperiente	ANB	1715071	4919502	ANB72	NO	113	BO	Imola	Sud	ANB72.jpg	5			Art. 3. Regolamento del Verde comunale ("Nuovo circondario imolese"). Piante tutelate circ. > 90cm (raggio 14 cm)	Sostituzione 1:1
BO-DirRA	73	Populus nigra	Robinia pseudoacacia		AF	1700318	4925765	AF73	NO	15066	BO	Ozzano dell'Emilia	Sud	AF73.jpg				Superficie considerata Bosco ai sensi dell'art. 2 comma 6 del Dlgs 227/2001	Aree trasformabili con obbligo di compensazione come da delibera 549/2012 della Regione Emilia Romagna, Allegato 1
BO-DirRA	73	Robinia pseudoacacia	Ulmus minor		ANB	1715249	4919471	ANB73	NO	184	BO	Imola	Nord	ANB73.jpg	8			Art. 3. Regolamento del Verde comunale ("Nuovo circondario imolese"). Piante tutelate circ. > 90cm (raggio 14 cm)	Sostituzione 1:1
BO-DirRA	74	Populus nigra	Salix alba		ANB	1714847	4919703	ANB74	NO	393	BO	Imola	Nord	ANB74.jpg	10			Art. 3. Regolamento del Verde comunale ("Nuovo circondario imolese"). Piante tutelate circ. > 90cm (raggio 14 cm)	Sostituzione 1:1
BO-DirRA	75	Prunus cerasifera			ANB	1715439	4919265	ANB75	NO	157	BO	Imola	Sud	ANB75.jpg	4			Art. 3. Regolamento del Verde comunale ("Nuovo circondario imolese"). Piante tutelate circ. > 90cm (raggio 14 cm)	Sostituzione 1:1
BO-DirRA	76	Prunus cerasifera			ANB	1715484	4919234	ANB76	NO	465	BO	Imola	Sud	ANB76.jpg					
BO-DirRA	77	Acer campestre	Acer negundo		ANB	1715706	4919167	ANB77	NO	330	BO	Imola	Nord	ANB77.jpg	8			Art. 3. Regolamento del Verde comunale ("Nuovo circondario imolese"). Piante tutelate circ. > 90cm (raggio 14 cm)	Sostituzione 1:1
BO-DirRA	78	Quercus pubescens	Ulmus minor		ANB	1715630	4919227	ANB78	NO	1415	BO	Imola	Nord	ANB78.jpg	60			Art. 3. Regolamento del Verde comunale ("Nuovo circondario imolese"). Piante tutelate circ. > 90cm (raggio 14 cm)	Sostituzione 1:1

BO-DirRA	79	Prunus cerasifera	Acer campestre		ANB	1715585	4919238	ANB79	NO	548	BO	Imola	Nord	ANB79.jpg	35		Art. 3. Regolamento del Verde comunale ("Nuovo circondario imolese"). Piante tutelate circ. > 90cm (raggio 14 cm)	Sostituzione 1:1
BO-DirRA	8	Populus nigra	Acer campestre		ANB	1700697	4925669	ANB8	NO	161	BO	Ozzano dell'Emilia	Sud	ANB8.jpg				
BO-DirRA	80	Prunus avium	Juglans regia		ANB	1716255	4918803	ANB80	NO	712	BO	Imola	Sud	ANB80.jpg	30		Art. 3. Regolamento del Verde comunale ("Nuovo circondario imolese"). Piante tutelate circ. > 90cm (raggio 14 cm)	Sostituzione 1:1
BO-DirRA	81	Robinia pseudoacacia	Sambucus nigra		ANB	1716284	4918769	ANB81	NO	1573	BO	Imola	Sud	ANB81.jpg	12		Art. 3. Regolamento del Verde comunale ("Nuovo circondario imolese"). Piante tutelate circ. > 90cm (raggio 14 cm)	Sostituzione 1:1
BO-DirRA	83	Cupressocyparis leyandii	Juglans regia		ANB	1717112	4918419	ANB83	NO	263	BO	Imola	Sud	ANB83.jpg	10		Art. 3. Regolamento del Verde comunale ("Nuovo circondario imolese"). Piante tutelate circ. > 90cm (raggio 14 cm)	Sostituzione 1:1
BO-DirRA	84	Robinia pseudoacacia	Ulmus minor		ANB	1717192	4918456	ANB84	NO	631	BO	Imola	Nord	ANB84.jpg	8		Art. 3. Regolamento del Verde comunale ("Nuovo circondario imolese"). Piante tutelate circ. > 90cm (raggio 14 cm)	Sostituzione 1:1
BO-DirRA	85	Quercus pubescens	Ulmus minor		ANB	1717149	4918486	ANB85	NO	1987	BO	Imola	Nord	ANB85.jpg	40		Art. 3. Regolamento del Verde comunale ("Nuovo circondario imolese"). Piante tutelate circ. > 90cm (raggio 14 cm)	Sostituzione 1:1
BO-DirRA	86	Acer campestre	Ficus carica		ANB	1717697	4918148	ANB86	NO	386	BO	Imola	Sud	ANB86.jpg	4		Art. 3. Regolamento del Verde comunale ("Nuovo circondario imolese"). Piante tutelate circ. > 90cm (raggio 14 cm)	Sostituzione 1:1
BO-DirRA	87	Populus nigra	Salix alba		ANB	1717206	4918352	ANB87	NO	1328	BO	Imola	Sud	ANB87.jpg	18		Art. 3. Regolamento del Verde comunale ("Nuovo circondario imolese"). Piante tutelate circ. > 90cm (raggio 14 cm)	Sostituzione 1:1
BO-DirRA	88	Populus nigra	Salix alba		ANB	1718115	4917936	ANB88	NO	4880	BO	Imola	Sud	ANB88.jpg				
BO-DirRA	89	Acer campestre	Robinia pseudoacacia		ANB	1718293	4917946	ANB89	NO	1140	BO	Imola	Nord	ANB89.jpg	40		Art. 3. Regolamento del Verde comunale ("Nuovo circondario imolese"). Piante tutelate circ. > 90cm (raggio 14 cm)	Sostituzione 1:1

BO-DirRA	89	Ulmus minor	Acer campestre		AF	1700898	4925544	AF89	NO	8526	BO	Ozzano dell'Emilia	Sud	AF89.jpg			Superficie considerata Bosco ai sensi dell'art. 2 comma 6 del Dlgs 227/2001	Aree trasformabili con obbligo di compensazione come da delibera 549/2012 della Regione Emilia Romagna, Allegato 1
BO-DirRA	9	Salix alba	Ulmus minor		ANB	1701082	4925562	ANB9	NO	889	BO	Ozzano dell'Emilia	Sud	ANB9.jpg				
BO-DirRA	90	Acer campestre	Celtis australis		ANB	1718296	4917966	ANB90	NO	1019	BO	Imola	Nord	ANB90.jpg	9		Art. 3. Regolamento del Verde comunale ("Nuovo circondario imolese"). Piante tutelate circ. > 90cm (raggio 14 cm)	Sostituzione 1:1
BO-DirRA	91	Robinia pseudoacacia	Ulmus minor		ANB	1718182	4917994	ANB91	NO	1742	BO	Imola	Nord	ANB91.jpg	40		Art. 3. Regolamento del Verde comunale ("Nuovo circondario imolese"). Piante tutelate circ. > 90cm (raggio 14 cm)	Sostituzione 1:1
BO-DirRA	92	Acer campestre	Ulmus minor		ANB	1718798	4917639	ANB92	NO	222	BO	Imola	Sud	ANB92.jpg	17		Art. 3. Regolamento del Verde comunale ("Nuovo circondario imolese"). Piante tutelate circ. > 90cm (raggio 14 cm)	Sostituzione 1:1
BO-DirRA	93	Populus alba	Populus nigra		ANB	1718826	4917586	ANB93	NO	2011	BO	Imola	Sud	ANB93.jpg	70		Art. 3. Regolamento del Verde comunale ("Nuovo circondario imolese"). Piante tutelate circ. > 90cm (raggio 14 cm)	Sostituzione 1:1
BO-DirRA	94	Prunus avium	Ficus carica		ANB	1718904	4917674	ANB94	NO	641	BO	Imola	Nord	ANB94.jpg	4		Art. 3. Regolamento del Verde comunale ("Nuovo circondario imolese"). Piante tutelate circ. > 90cm (raggio 14 cm)	Sostituzione 1:1
BO-DirRA	95	Acer campestre	Ulmus minor		ANB	1719566	4917395	ANB95	NO	1018	BO	Imola	Nord	ANB95.jpg				
BO-DirRA	96	Acer campestre	Quercus pubescens		ANB	1719497	4917311	ANB96	NO	324	BO	Imola	Sud	ANB96.jpg				
BO-DirRA	97	Acer campestre	Sambucus nigra		ANB	1719511	4917286	ANB97	NO	932	BO	Imola	Sud	ANB97.jpg				
BO-DirRA	98	Ulmus minor			ANB	1720050	4917138	ANB98	NO	459	BO	Imola	Nord	ANB98.jpg	3		Art. 3. Regolamento del Verde comunale ("Nuovo circondario imolese"). Piante tutelate circ. > 90cm (raggio 14 cm)	Sostituzione 1:1
BO-DirRA	99	Ficus carica	Acer campestre		ANB	1720136	4917011	ANB99	NO	577	BO	Imola	Sud	ANB99.jpg	20		Art. 3. Regolamento del Verde comunale ("Nuovo circondario imolese"). Piante tutelate circ. > 90cm (raggio 14 cm)	Sostituzione 1:1

ALLEGATO A: SCHEDE IDENTIFICATIVE DELLE PIANTE SINGOLE (PS)

Tratta	Numero	Specie	Stato sanitario	Tipologia	coordinata x	coordinata y	Etichetta	Data	Altezza	Diametro	Trapianto	Provincia	Comune	Posizione	Foto	Note	Norma	Compensazione
BO-DirRA	256	Populus nigra	Buono	PS	1723909	4915222	PS256	6-10/11/2255	13,0	25,0	NO	RA	Solarolo	Sud	PS256.jpg		Art. 22.3 PRG	Il PRG non prevede compensazioni
BO-DirRA	257	Prunus cerasifera	Buono	PS	1723866	4915239	PS257	6-10/11/2254	4,0	12,0	NO	RA	Solarolo	Sud	PS257.jpg		-	
BO-DirRA	258	Prunus cerasifera	Buono	PS	1723841	4915250	PS258	6-10/11/2253	5,0	15,0	NO	RA	Solarolo	Sud	PS258.jpg		Art. 22.3 PRG	Il PRG non prevede compensazioni
BO-DirRA	259	Prunus cerasifera	Buono	PS	1723838	4915251	PS259	6-10/11/2252	4,0	20,0	NO	RA	Solarolo	Sud	PS259.jpg		Art. 22.3 PRG	Il PRG non prevede compensazioni
BO-DirRA	196	Ulmus minor	Buono	PS	1715533	4919271	PS196	6-10/11/2183	8,0	25,0	NO	BO	Imola	Nord	PS196.jpg		Art. 3. Regolamento del Verde comunale ("Nuovo circondario imolese"). Pianta tutelata circ. > 90cm (raggio 14 cm)	Sostituzione 1:1
BO-DirRA	1	Populus nigra	Buono	PS	1699963	4925873	PS1	6-10/11/2018	13,0	30,0	NO	BO	Ozzano dell'Emilia	Sud	PS1.jpg		Artt 3 e 6 A) Abbattimento per motivi di pubblica utilità. Regolamento del verde Comunale. Pianta tutelata diam. Fusto	Sostituzione 1:1 con esemplari di almeno 4 cm di diam.

																	> 20cm. Art 6 B) salvo casi particolari e debitamente documentati, gli alberi devono essere sostituiti.
BO-DirRA	10	Salix alba	Buono	PS	1701554	4925420	PS10	6-10/11/2026	4,0	10,0	NO	BO	Castel San Pietro Terme	Sud	PS10.jpg	-	
BO-DirRA	100	Euonymus europaeus	Buono	PS	1710126	4921215	PS100	6-10/11/2126	2,0	5,0	NO	BO	Dozza	Sud	PS100.jpg	-	
BO-DirRA	101	Acer campestre	Buono	PS	1710049	4921225	PS101	6-10/11/2125	3,0	5,0	NO	BO	Dozza	Sud	PS101.jpg	-	
BO-DirRA	102	Euonymus europaeus	Buono	PS	1710008	4921231	PS102	6-10/11/2124	2,0	2,0	NO	BO	Dozza	Sud	PS102.jpg	-	
BO-DirRA	11	Ulmus minor	Buono	PS	1701615	4925398	PS11	6-10/11/2027	3,0	10,0	NO	BO	Castel San Pietro Terme	Sud	PS11.jpg	-	
BO-DirRA	112	Acer campestre	Buono	PS	1711250	4921108	PS112	6-10/11/2133	2,0	3,0	NO	BO	Dozza	Nord	PS112.jpg	-	
BO-DirRA	113	Acer campestre	Buono	PS	1711239	4921110	PS113	6-10/11/2132	2,0	4,0	NO	BO	Dozza	Nord	PS113.jpg	-	
BO-DirRA	114	Ulmus minor	Buono	PS	1711226	4921112	PS114	6-10/11/2131	2,0	3,0	NO	BO	Dozza	Nord	PS114.jpg	-	
BO-DirRA	115	Ulmus minor	Buono	PS	1711559	4921067	PS115	6-10/11/2134	3,0	5,0	NO	BO	Dozza	Nord	PS115.jpg	-	
BO-DirRA	116	Pinus pinea	Buono	PS	1711608	4921081	PS116	6-10/11/2135	8,0	52,0	NO	BO	Dozza	Nord	PS116.jpg	Art. 3. Regolamento del Verde comunale ("Nuovo circondario imolese"). Pianta tutelata circ. > 90cm (raggio 14 cm)	Sostituzione 1:1
BO-DirRA	117	Cedrus atlantica	Deperiente	PS	1711635	4921066	PS117	6-10/11/2136	7,0	37,0	NO	BO	Dozza	Nord	PS117.jpg	Art. 3. Regolamento del Verde comunale ("Nuovo circondario imolese"). Pianta	Sostituzione 1:1

																tutelate circ. > 90cm (raggio 14 cm)	
BO-DirRA	118	Pinus pinea	Buono	PS	1711641	4921064	PS118	6-10/11/2137	8,0	55,0	NO	BO	Dozza	Nord	PS118.jpg	Art. 3. Regolamento del Verde comunale ("Nuovo circondario imolese"). Pianta tutelate circ. > 90cm (raggio 14 cm)	Sostituzione 1:1
BO-DirRA	119	Pinus pinea	Buono	PS	1711645	4921063	PS119	6-10/11/2138	8,0	60,0	NO	BO	Dozza	Nord	PS119.jpg	Art. 3. Regolamento del Verde comunale ("Nuovo circondario imolese"). Pianta tutelate circ. > 90cm (raggio 14 cm)	Sostituzione 1:1
BO-DirRA	12	Ulmus minor	Buono	PS	1701822	4925315	PS12	6-10/11/2028	8,0	30,0	NO	BO	Castel San Pietro Terme	Sud	PS12.jpg	Art. 3. Regolamento del Verde comunale ("Nuovo circondario imolese"). Pianta tutelate circ. > 90cm (raggio 14 cm)	Sostituzione 1:1
BO-DirRA	120	Celtis australis	Buono	PS	1711847	4920965	PS120	6-10/11/2140	4,0	15,0	NO	BO	Dozza	Sud	PS120.jpg	-	
BO-DirRA	121	Robinia pseudoacacia	Buono	PS	1711929	4920957	PS121	6-10/11/2141	9,0	25,0	NO	BO	Dozza	Sud	PS121.jpg	Art. 3. Regolamento del Verde comunale ("Nuovo circondario imolese").	Sostituzione 1:1

																	Piante tutelate circ. > 90cm (raggio 14 cm)	
BO-DirRA	122	Euonymus europeus	Buono	PS	1711777	4920986	PS122	6-10/11/2139	2,0	2,0	NO	BO	Dozza	Sud	PS122.jpg		-	
BO-DirRA	127	Populus nigra	Buono	PS	1712529	4920781	PS127	6-10/11/2146	2,0	6,0	NO	BO	Imola	Nord	PS127.jpg		-	
BO-DirRA	128	Acer campestre	Buono	PS	1712261	4920903	PS128	6-10/11/2142	2,0	30,0	NO	BO	Imola	Nord	PS128.jpg		Art. 3. Regolamento del Verde comunale ("Nuovo circondario imolese"). Piante tutelate circ. > 90cm (raggio 14 cm)	Sostituzione 1:1
BO-DirRA	13	Robinia pseudoacacia	Buono	PS	1703878	4924131	PS13	6-10/11/2029	5,0	12,0	NO	BO	Castel San Pietro Terme	Nord	PS13.jpg		-	
BO-DirRA	133	Acer campestre	Buono	PS	1712481	4920748	PS133	6-10/11/2145	4,0	3,0	NO	BO	Imola	Sud	PS133.jpg		-	
BO-DirRA	134	Acer campestre	Buono	PS	1712394	4920789	PS134	6-10/11/2144	4,0	3,0	NO	BO	Imola	Sud	PS134.jpg		-	
BO-DirRA	135	Acer campestre	Buono	PS	1712377	4920798	PS135	6-10/11/2143	3,0	3,0	NO	BO	Imola	Sud	PS135.jpg		-	
BO-DirRA	136	Ulmus minor	Buono	ps	1712937	4920528	ps136	6-10/11/2147	5,0	12,0	NO	BO	Imola	Sud	ps136.jpg		-	
BO-DirRA	137	Acer campestre	Buono	ps	1712960	4920517	ps137	6-10/11/2148	5,0	7,0	NO	BO	Imola	Sud	ps137.jpg		-	
BO-DirRA	138	Acer campestre	Buono	PS	1712992	4920502	PS138	6-10/11/2149	2,0	4,0	NO	BO	Imola	Sud	PS138.jpg		-	
BO-DirRA	139	Prunus avium	Buono	PS	1713072	4920457	PS139	6-10/11/2150	5,0	22,0	NO	BO	Imola	Sud	PS139.jpg		Art. 3. Regolamento del Verde comunale ("Nuovo circondario imolese"). Piante tutelate circ. > 90cm (raggio 14 cm)	Sostituzione 1:1
BO-DirRA	14	Robinia pseudoacacia	Buono	PS	1703882	4924138	PS14	6-10/11/2030	4,0	10,0	NO	BO	Castel San Pietro Terme	Nord	PS14.jpg		-	

BO-DirRA	140	Quercus pubescens	Buono	PS	1713152	4920417	PS140	6-10/11/2151	5,0	20,0	NO	BO	Imola	Sud	PS140.jpg	Art. 3. Regolamento del Verde comunale ("Nuovo circondario imolese"). Piante tutelate circ. > 90cm (raggio 14 cm)	Sostituzione 1:1
BO-DirRA	141	Crataegus monogyna	Buono	PS	1713149	4920406	PS141	6-10/11/2152	2,0	3,0	NO	BO	Imola	Sud	PS141.jpg	-	
BO-DirRA	15	Salix alba	Buono	PS	1704414	4923769	PS15	6-10/11/2032	6,0	15,0	NO	BO	Castel San Pietro Terme	Sud	PS15.jpg	Art. 3. Regolamento del Verde comunale ("Nuovo circondario imolese"). Piante tutelate circ. > 90cm (raggio 14 cm)	Sostituzione 1:1
BO-DirRA	158	Prunus domestica	Deperiente	PS	1714047	4920055	PS158	6-10/11/2155	5,0	20,0	NO	BO	Imola	Nord	PS158.jpg	Art. 3. Regolamento del Verde comunale ("Nuovo circondario imolese"). Piante tutelate circ. > 90cm (raggio 14 cm)	Sostituzione 1:1
BO-DirRA	159	Salix alba	Buono	PS	1713976	4920015	PS159	6-10/11/2153	10,0	20,0	NO	BO	Imola	Sud	PS159.jpg	Art. 3. Regolamento del Verde comunale ("Nuovo circondario imolese"). Piante tutelate circ. > 90cm (raggio 14 cm)	Sostituzione 1:1

																	cm)	
BO-DirRA	16	Salix alba	Buono	PS	1704424	4923763	PS16	6-10/11/2031	5,0	15,0	NO	BO	Castel San Pietro Terme	Sud	PS16.jpg	Art. 3. Regolamento del Verde comunale ("Nuovo circondario imolese"). Piante tutelate circ. > 90cm (raggio 14 cm)	Sostituzione 1:1	
BO-DirRA	160	Juglans regia	Buono	PS	1713996	4920010	PS160	6-10/11/2154	4,0	10,0	NO	BO	Imola	Sud	PS160.jpg	-		
BO-DirRA	161	Pinus pinea	Buono	PS	1714452	4919880	PS161	6-10/11/2169	13,0	48,0	NO	BO	Imola	Nord	PS161.jpg	Art. 3. Regolamento del Verde comunale ("Nuovo circondario imolese"). Piante tutelate circ. > 90cm (raggio 14 cm)	Sostituzione 1:1	
BO-DirRA	162	Juglans regia	Buono	PS	1714451	4919875	PS162	6-10/11/2168	5,0	17,0	NO	BO	Imola	Nord	PS162.jpg	Art. 3. Regolamento del Verde comunale ("Nuovo circondario imolese"). Piante tutelate circ. > 90cm (raggio 14 cm)	Sostituzione 1:1	
BO-DirRA	163	Salix alba	Buono	PS	1714446	4919870	PS163	6-10/11/2167	3,0	45,0	NO	BO	Imola	Nord	PS163.jpg	Art. 3. Regolamento del Verde comunale ("Nuovo circondario imolese"). Piante	Sostituzione 1:1	

																tutelate circ. > 90cm (raggio 14 cm)	
BO-DirRA	164	Salix alba	Buono	PS	1714438	4919874	PS164	6-10/11/2166	4,0	35,0	NO	BO	Imola	Nord	PS164.jpg	Art. 3. Regolamento del Verde comunale ("Nuovo circondario imolese"). Piante tutelate circ. > 90cm (raggio 14 cm)	Sostituzione 1:1
BO-DirRA	165	Ficus carica	Buono	PS	1714433	4919878	PS165	6-10/11/2170	5,0	35,0	NO	BO	Imola	Nord	PS165.jpg	Art. 3. Regolamento del Verde comunale ("Nuovo circondario imolese"). Piante tutelate circ. > 90cm (raggio 14 cm)	Sostituzione 1:1
BO-DirRA	166	Acer campestre	Buono	PS	1714430	4919879	PS166	6-10/11/2171	7,0	40,0	NO	BO	Imola	Nord	PS166.jpg	Art. 3. Regolamento del Verde comunale ("Nuovo circondario imolese"). Piante tutelate circ. > 90cm (raggio 14 cm)	Sostituzione 1:1
BO-DirRA	167	Acer negundo	Buono	PS	1714425	4919882	PS167	6-10/11/2172	8,0	40,0	NO	BO	Imola	Nord	PS167.jpg	Art. 3. Regolamento del Verde comunale ("Nuovo circondario imolese"). Piante tutelate circ.	Sostituzione 1:1

																		> 90cm (raggio 14 cm)	
BO-DirRA	168	Acer negundo	Buono	PS	1714422	4919884	PS168	6-10/11/2173	8,0	40,0	NO	BO	Imola	Nord	PS168.jpg			Art. 3. Regolamento del Verde comunale ("Nuovo circondario imolese"). Pianta tutelata circ. > 90cm (raggio 14 cm)	Sostituzione 1:1
BO-DirRA	169	Quercus pubescens	Buono	PS	1714387	4919897	PS169	6-10/11/2165	14,0	55,0	NO	BO	Imola	Nord	PS169.jpg			Art. 3. Regolamento del Verde comunale ("Nuovo circondario imolese"). Pianta tutelata circ. > 90cm (raggio 14 cm)	Sostituzione 1:1
BO-DirRA	17	Quercus petrea	Buono	PS	1704960	4923550	PS17	6-10/11/2033	5,0	18,0	NO	BO	Castel San Pietro Terme	Sud	PS17.jpg			Art. 3. Regolamento del Verde comunale ("Nuovo circondario imolese"). Pianta tutelata circ. > 90cm (raggio 14 cm)	Sostituzione 1:1
BO-DirRA	170	Quercus pubescens	Buono	PS	1714274	4919957	PS170	6-10/11/2164	5,0	8,0	NO	BO	Imola	Nord	PS170.jpg			-	
BO-DirRA	171	Morus alba	Buono	PS	1714278	4919954	PS171	6-10/11/2163	5,0	18,0	NO	BO	Imola	Nord	PS171.jpg			Art. 3. Regolamento del Verde comunale ("Nuovo circondario imolese"). Pianta	Sostituzione 1:1

																tutelate circ. > 90cm (raggio 14 cm)	
BO-DirRA	172	Quercus suber	Buono	PS	1714280	4919951	PS172	6-10/11/2162	5,0	20,0	NO	BO	Imola	Nord	PS172.jpg	Art. 3. Regolamento del Verde comunale ("Nuovo circondario imolese"). Piante tutelate circ. > 90cm (raggio 14 cm)	Sostituzione 1:1
BO-DirRA	173	Juglans regia	Buono	PS	1714254	4919967	PS173	6-10/11/2156	6,0	32,0	NO	BO	Imola	Nord	PS173.jpg	Art. 3. Regolamento del Verde comunale ("Nuovo circondario imolese"). Piante tutelate circ. > 90cm (raggio 14 cm)	Sostituzione 1:1
BO-DirRA	174	Juglans regia	Buono	PS	1714251	4919969	PS174	6-10/11/2157	6,0	35,0	NO	BO	Imola	Nord	PS174.jpg	Art. 3. Regolamento del Verde comunale ("Nuovo circondario imolese"). Piante tutelate circ. > 90cm (raggio 14 cm)	Sostituzione 1:1
BO-DirRA	175	Prunus dulcis	Buono	PS	1714247	4919972	PS175	6-10/11/2158	6,0	20,0	NO	BO	Imola	Nord	PS175.jpg	Art. 3. Regolamento del Verde comunale ("Nuovo circondario imolese"). Piante tutelate circ.	Sostituzione 1:1

																		> 90cm (raggio 14 cm)	
BO-DirRA	176	Juglans regia	Buono	PS	1714241	4919975	PS176	6-10/11/2159	6,0	30,0	NO	BO	Imola	Nord	PS176.jpg			Art. 3. Regolamento del Verde comunale ("Nuovo circondario imolese"). Pianta tutelata circ. > 90cm (raggio 14 cm)	Sostituzione 1:1
BO-DirRA	177	Prunus dulcis	Buono	PS	1714239	4919977	PS177	6-10/11/2160	5,0	20,0	NO	BO	Imola	Nord	PS177.jpg			Art. 3. Regolamento del Verde comunale ("Nuovo circondario imolese"). Pianta tutelata circ. > 90cm (raggio 14 cm)	Sostituzione 1:1
BO-DirRA	178	Juglans regia	Buono	PS	1714235	4919980	PS178	6-10/11/2161	3,0	30,0	NO	BO	Imola	Nord	PS178.jpg			Art. 3. Regolamento del Verde comunale ("Nuovo circondario imolese"). Pianta tutelata circ. > 90cm (raggio 14 cm)	Sostituzione 1:1
BO-DirRA	18	Ulmus minor	Buono	PS	1704999	4923534	PS18	6-10/11/2034	3,0	5,0	NO	BO	Castel San Pietro Terme	Sud	PS18.jpg			-	
BO-DirRA	180	Quercus pubescens	Buono	PS	1715153	4919515	PS180	6-10/11/2174	2,0	5,0	NO	BO	Imola	Nord	PS180.jpg			-	
BO-DirRA	181	Acer campestre	Buono	PS	1715135	4919526	PS181	6-10/11/2175	6,0	15,0	NO	BO	Imola	Nord	PS181.jpg			Art. 3. Regolamento del Verde comunale ("Nuovo circondario imolese"). Pianta tutelata circ. > 90cm (raggio 14 cm)	Sostituzione 1:1

																	imolese"). Piante tutelate circ. > 90cm (raggio 14 cm)
BO-DirRA	182	Ulmus minor	Buono	PS	1715124	4919531	PS182	6-10/11/2176	3,0	5,0	NO	BO	Imola	Nord	PS182.jpg	-	
BO-DirRA	183	Acer campestre	Buono	PS	1715120	4919535	PS183	6-10/11/2177	6,0	17,0	NO	BO	Imola	Nord	PS183.jpg	Art. 3. Regolamento del Verde comunale ("Nuovo circondario imolese"). Piante tutelate circ. > 90cm (raggio 14 cm)	Sostituzione 1:1
BO-DirRA	184	Acer campestre	Buono	PS	1715633	4919139	PS184	6-10/11/2178	6,0	18,0	NO	BO	Imola	Sud	PS184.jpg	Art. 3. Regolamento del Verde comunale ("Nuovo circondario imolese"). Piante tutelate circ. > 90cm (raggio 14 cm)	Sostituzione 1:1
BO-DirRA	185	Acer campestre	Buono	PS	1715889	4918973	PS185	6-10/11/2184	6,0	15,0	NO	BO	Imola	Sud	PS185.jpg	Art. 3. Regolamento del Verde comunale ("Nuovo circondario imolese"). Piante tutelate circ. > 90cm (raggio 14 cm)	Sostituzione 1:1
BO-DirRA	186	Ailanthus altissima	Buono	PS	1715907	4918975	PS186	6-10/11/2185	5,0	13,0	NO	BO	Imola	Sud	PS186.jpg	-	
BO-DirRA	187	Salix alba	Buono	PS	1715912	4918967	PS187	6-10/11/2186	4,0	20,0	NO	BO	Imola	Sud	PS187.jpg	Art. 3. Regolamento del Verde	Sostituzione 1:1

																	comunale ("Nuovo circondario imolese"). Piante tutelate circ. > 90cm (raggio 14 cm)	
BO-DirRA	188	Salix alba	Buono	PS	1715908	4918957	PS188	6-10/11/2187	4,0	25,0	NO	BO	Imola	Sud	PS188.jpg		Art. 3. Regolamento del Verde comunale ("Nuovo circondario imolese"). Piante tutelate circ. > 90cm (raggio 14 cm)	Sostituzione 1:1
BO-DirRA	189	Acer campestre	Buono	PS	1716037	4918916	PS189	6-10/11/2192	4,0	7,0	NO	BO	Imola	Sud	PS189.jpg		-	
BO-DirRA	19	Salix alba	Buono	PS	1705115	4923483	PS19	6-10/11/2035	5,0	12,0	NO	BO	Castel San Pietro Terme	Sud	PS19.jpg		-	
BO-DirRA	190	Prunus cerasifera	Buono	PS	1716062	4918905	PS190	6-10/11/2193	4,0	10,0	NO	BO	Imola	Sud	PS190.jpg		-	
BO-DirRA	191	Acer campestre	Buono	PS	1715968	4918940	PS191	6-10/11/2190	5,0	25,0	NO	BO	Imola	Sud	PS191.jpg		Art. 3. Regolamento del Verde comunale ("Nuovo circondario imolese"). Piante tutelate circ. > 90cm (raggio 14 cm)	Sostituzione 1:1
BO-DirRA	192	Acer campestre	Buono	PS	1715965	4918935	PS192	6-10/11/2191	5,0	25,0	NO	BO	Imola	Sud	PS192.jpg		Art. 3. Regolamento del Verde comunale ("Nuovo circondario imolese"). Piante tutelate circ. > 90cm	Sostituzione 1:1

																	(raggio 14 cm)	
BO-DirRA	193	Salix alba	Buono	PS	1715946	4918950	PS193	6-10/11/2188	3,0	18,0	NO	BO	Imola	Sud	PS193.jpg		Art. 3. Regolamento del Verde comunale ("Nuovo circondario imolese"). Pianta tutelata circ. > 90cm (raggio 14 cm)	Sostituzione 1:1
BO-DirRA	194	Acer campestre	Buono	PS	1715943	4918945	PS194	6-10/11/2189	4,0	25,0	NO	BO	Imola	Sud	PS194.jpg		Art. 3. Regolamento del Verde comunale ("Nuovo circondario imolese"). Pianta tutelata circ. > 90cm (raggio 14 cm)	Sostituzione 1:1
BO-DirRA	195	Populus alba	Buono	PS	1715866	4918989	PS195	6-10/11/2179	7,0	20,0	NO	BO	Imola	Sud	PS195.jpg		Art. 3. Regolamento del Verde comunale ("Nuovo circondario imolese"). Pianta tutelata circ. > 90cm (raggio 14 cm)	Sostituzione 1:1
BO-DirRA	197	Acer campestre	Buono	PS	1715660	4919204	PS197	6-10/11/2182	6,0	30,0	NO	BO	Imola	Nord	PS197.jpg		Art. 3. Regolamento del Verde comunale ("Nuovo circondario imolese"). Pianta tutelata circ. > 90cm	Sostituzione 1:1

																	(raggio 14 cm)	
BO-DirRA	198	Acer campestre	Buono	PS	1715657	4919197	PS198	6-10/11/2181	6,0	30,0	NO	BO	Imola	Nord	PS198.jpg		Art. 3. Regolamento del Verde comunale ("Nuovo circondario imolese"). Pianta tutelata circ. > 90cm (raggio 14 cm)	Sostituzione 1:1
BO-DirRA	199	Acer campestre	Buono	PS	1715653	4919190	PS199	6-10/11/2180	6,0	30,0	NO	BO	Imola	Nord	PS199.jpg		Art. 3. Regolamento del Verde comunale ("Nuovo circondario imolese"). Pianta tutelata circ. > 90cm (raggio 14 cm)	Sostituzione 1:1
BO-DirRA	2	Populus nigra	Buono	PS	1699880	4925894	PS2	6-10/11/2017	11,0	20,0	NO	BO	Ozzano dell'Emilia	Sud	PS2.jpg		Artt 3 e 6 A) Abbattimento per motivi di pubblica utilità. Regolamento del verde Comunale. Pianta tutelata diam. Fusto > 20cm. Art 6 B) salvo casi particolari e debitamente documentati, gli alberi devono essere sostituiti.	Sostituzione 1:1 con esemplari di almeno 4 cm di diam.

BO-DirRA	20	Quercus robur	Buono	PS	1705116	4923471	PS20	6-10/11/2036	13,0	38,0	NO	BO	Castel San Pietro Terme	Sud	PS20.jpg	Art. 3. Regolamento del Verde comunale ("Nuovo circondario imolese"). Pianta tutelata circ. > 90cm (raggio 14 cm)	Sostituzione 1:1
BO-DirRA	200	Cupressocyparis leylandi	Buono	PS	1716332	4918773	PS200	6-10/11/2194	7,0	25,0	NO	BO	Imola	Sud	PS200.jpg	Art. 3. Regolamento del Verde comunale ("Nuovo circondario imolese"). Pianta tutelata circ. > 90cm (raggio 14 cm)	Sostituzione 1:1
BO-DirRA	201	Acer campestre	Buono	PS	1717099	4918423	PS201	6-10/11/2196	5,0	20,0	NO	BO	Imola	Sud	PS201.jpg	Art. 3. Regolamento del Verde comunale ("Nuovo circondario imolese"). Pianta tutelata circ. > 90cm (raggio 14 cm)	Sostituzione 1:1
BO-DirRA	202	Acer campestre	Buono	PS	1717542	4918301	PS202	6-10/11/2212	6,0	15,0	NO	BO	Imola	Nord	PS202.jpg	Art. 3. Regolamento del Verde comunale ("Nuovo circondario imolese"). Pianta tutelata circ. > 90cm (raggio 14 cm)	Sostituzione 1:1

BO-DirRA	203	Acer campestre	Buono	PS	1717583	4918197	PS203	6-10/11/2200	4,0	18,0	NO	BO	Imola	Sud	PS203.jpg	Art. 3. Regolamento del Verde comunale ("Nuovo circondario imolese"). Piante tutelate circ. > 90cm (raggio 14 cm)	Sostituzione 1:1
BO-DirRA	204	Acer campestre	Buono	PS	1717561	4918206	PS204	6-10/11/2199	4,0	15,0	NO	BO	Imola	Sud	PS204.jpg	Art. 3. Regolamento del Verde comunale ("Nuovo circondario imolese"). Piante tutelate circ. > 90cm (raggio 14 cm)	Sostituzione 1:1
BO-DirRA	205	Acer campestre	Buono	PS	1717549	4918212	PS205	6-10/11/2197	4,0	10,0	NO	BO	Imola	Sud	PS205.jpg	-	
BO-DirRA	206	Acer campestre	Buono	PS	1717552	4918195	PS206	6-10/11/2198	10,0	25,0	NO	BO	Imola	Sud	PS206.jpg	Art. 3. Regolamento del Verde comunale ("Nuovo circondario imolese"). Piante tutelate circ. > 90cm (raggio 14 cm)	Sostituzione 1:1
BO-DirRA	207	Prunus dulcis	Buono	PS	1717865	4918069	PS207	6-10/11/2201	4,0	35,0	NO	BO	Imola	Sud	PS207.jpg	Art. 3. Regolamento del Verde comunale ("Nuovo circondario imolese"). Piante tutelate circ. > 90cm (raggio 14 cm)	Sostituzione 1:1

																	cm)	
BO-DirRA	208	Acer campestre	Buono	PS	1717874	4918056	PS208	6-10/11/2202	6,0	30,0	NO	BO	Imola	Sud	PS208.jpg		Art. 3. Regolamento del Verde comunale ("Nuovo circondario imolese"). Pianta tutelata circ. > 90cm (raggio 14 cm)	Sostituzione 1:1
BO-DirRA	209	Diospyros kaki	Buono	PS	1717877	4918072	PS209	6-10/11/2203	4,0	20,0	NO	BO	Imola	Sud	PS209.jpg		Art. 3. Regolamento del Verde comunale ("Nuovo circondario imolese"). Pianta tutelata circ. > 90cm (raggio 14 cm)	Sostituzione 1:1
BO-DirRA	21	Robinia pseudoacacia	Buono	PS	1705121	4923450	PS21	6-10/11/2037	10,0	23,0	NO	BO	Castel San Pietro Terme	Sud	PS21.jpg		Art. 3. Regolamento del Verde comunale ("Nuovo circondario imolese"). Pianta tutelata circ. > 90cm (raggio 14 cm)	Sostituzione 1:1
BO-DirRA	210	Acer campestre	Buono	PS	1717887	4918054	PS210	6-10/11/2204	5,0	25,0	NO	BO	Imola	Sud	PS210.jpg		Art. 3. Regolamento del Verde comunale ("Nuovo circondario imolese"). Pianta tutelata circ. > 90cm	Sostituzione 1:1

																	(raggio 14 cm)	
BO-DirRA	211	Juglans regia	Buono	PS	1717893	4918055	PS211	6-10/11/2205	6,0	30,0	NO	BO	Imola	Sud	PS211.jpg		Art. 3. Regolamento del Verde comunale ("Nuovo circondario imolese"). Pianta tutelata circ. > 90cm (raggio 14 cm)	Sostituzione 1:1
BO-DirRA	212	Pinus pinea	Buono	PS	1717899	4918034	PS212	6-10/11/2206	8,0	35,0	NO	BO	Imola	Sud	PS212.jpg		Art. 3. Regolamento del Verde comunale ("Nuovo circondario imolese"). Pianta tutelata circ. > 90cm (raggio 14 cm)	Sostituzione 1:1
BO-DirRA	213	Pinus pinea	Buono	PS	1717905	4918027	PS213	6-10/11/2207	8,0	40,0	NO	BO	Imola	Sud	PS213.jpg		Art. 3. Regolamento del Verde comunale ("Nuovo circondario imolese"). Pianta tutelata circ. > 90cm (raggio 14 cm)	Sostituzione 1:1
BO-DirRA	214	Pinus pinea	Buono	PS	1717895	4918030	PS214	6-10/11/2208	8,0	45,0	NO	BO	Imola	Sud	PS214.jpg		Art. 3. Regolamento del Verde comunale ("Nuovo circondario imolese"). Pianta tutelata circ. > 90cm	Sostituzione 1:1

																	(raggio 14 cm)	
BO-DirRA	215	Pinus pinea	Buono	PS	1717932	4918002	PS215	6-10/11/2209	8,0	40,0	NO	BO	Imola	Sud	PS215.jpg		Art. 3. Regolamento del Verde comunale ("Nuovo circondario imolese"). Pianta tutelata circ. > 90cm (raggio 14 cm)	Sostituzione 1:1
BO-DirRA	216	Acer negundo	Buono	PS	1717998	4918004	PS216	6-10/11/2210	7,0	35,0	NO	BO	Imola	Sud	PS216.jpg		Art. 3. Regolamento del Verde comunale ("Nuovo circondario imolese"). Pianta tutelata circ. > 90cm (raggio 14 cm)	Sostituzione 1:1
BO-DirRA	217	Quercus pubescens	Buono	PS	1718052	4917988	PS217	6-10/11/2211	5,0	20,0	NO	BO	Imola	Sud	PS217.jpg		Art. 3. Regolamento del Verde comunale ("Nuovo circondario imolese"). Pianta tutelata circ. > 90cm (raggio 14 cm)	Sostituzione 1:1
BO-DirRA	218	Acer campestre	Buono	PS	1718639	4917717	PS218	6-10/11/2218	6,0	25,0	NO	BO	Imola	Sud	PS218.jpg		Art. 3. Regolamento del Verde comunale ("Nuovo circondario imolese"). Pianta tutelata circ. > 90cm	Sostituzione 1:1

																	(raggio 14 cm)	
BO-DirRA	219	Corylus avellana	Buono	PS	1718888	4917663	PS219	6-10/11/2219	4,0	10,0	NO	BO	Imola	Nord	PS219.jpg		-	
BO-DirRA	22	Acer campestre	Buono	PS	1705122	4923440	PS22	6-10/11/2038	6,0	15,0	NO	BO	Castel San Pietro Terme	Sud	PS22.jpg		Art. 3. Regolamento del Verde comunale ("Nuovo circondario imolese"). Piante tutelate circ. > 90cm (raggio 14 cm)	Sostituzione 1:1
BO-DirRA	220	Acer campestre	Buono	PS	1718640	4917795	PS220	6-10/11/2217	5,0	6,0	NO	BO	Imola	Nord	PS220.jpg		-	
BO-DirRA	221	Acer campestre	Buono	PS	1718620	4917844	PS221	6-10/11/2216	6,0	7,0	NO	BO	Imola	Nord	PS221.jpg		-	
BO-DirRA	222	Ailantuhu altissima	Buono	PS	1718568	4917926	PS222	6-10/11/2215	8,0	40,0	NO	BO	Imola	Nord	PS222.jpg		Art. 3. Regolamento del Verde comunale ("Nuovo circondario imolese"). Piante tutelate circ. > 90cm (raggio 14 cm)	Sostituzione 1:1
BO-DirRA	223	Ailantuhu altissima	Buono	PS	1718561	4917928	PS223	6-10/11/2214	5,0	10,0	NO	BO	Imola	Nord	PS223.jpg		-	
BO-DirRA	224	Ailantuhu altissima	Buono	PS	1718552	4917931	PS224	6-10/11/2213	6,0	15,0	NO	BO	Imola	Nord	PS224.jpg		Art. 3. Regolamento del Verde comunale ("Nuovo circondario imolese"). Piante tutelate circ. > 90cm (raggio 14 cm)	Sostituzione 1:1

BO-DirRA	225	Acer campestre	Buono	PS	1719777	4917261	PS225	6-10/11/2220	5,0	15,0	NO	BO	Imola	Nord	PS225.jpg	Art. 3. Regolamento del Verde comunale ("Nuovo circondario imolese"). Pianta tutelata circ. > 90cm (raggio 14 cm)	Sostituzione 1:1
BO-DirRA	226	Acer campestre	Buono	PS	1720176	4917095	PS226	6-10/11/2221	5,0	15,0	NO	BO	Imola	Nord	PS226.jpg	Art. 3. Regolamento del Verde comunale ("Nuovo circondario imolese"). Pianta tutelata circ. > 90cm (raggio 14 cm)	Sostituzione 1:1
BO-DirRA	227	Ulmus minor	Deperiente	PS	1721401	4916497	PS227	6-10/11/2222	4,0	15,0	NO	BO	Imola	Nord	PS227.jpg	Art. 3. Regolamento del Verde comunale ("Nuovo circondario imolese"). Pianta tutelata circ. > 90cm (raggio 14 cm)	Sostituzione 1:1
BO-DirRA	228	Robinia pseudoacacia	Buono	PS	1722323	4915871	PS228	6-10/11/2234	11,0	30,0	NO	BO	Imola	Sud	PS228.jpg	Art. 3. Regolamento del Verde comunale ("Nuovo circondario imolese"). Pianta tutelata circ. > 90cm (raggio 14 cm)	Sostituzione 1:1
BO-	229	Acer campestre	Buono	PS	1722305	4915878	PS229	6-	4,0	5,0	NO	BO	Imola	Sud	PS229.jpg	-	

DirRA								10/11/2233										
BO-DirRA	23	Quercus pubescens	Buono	PS	1705124	4923429	PS23	6-10/11/2039	12,0	32,0	NO	BO	Castel San Pietro Terme	Sud	PS23.jpg	Art. 3. Regolamento del Verde comunale ("Nuovo circondario imolese"). Pianta tutelata circ. > 90cm (raggio 14 cm)	Sostituzione 1:1	
BO-DirRA	230	Quercus pubescens	Buono	PS	1722303	4915883	PS230	6-10/11/2232	4,0	10,0	NO	BO	Imola	Sud	PS230.jpg	-		
BO-DirRA	231	Juglans nigra	Buono	PS	1722298	4915881	PS231	6-10/11/2231	7,0	20,0	NO	BO	Imola	Sud	PS231.jpg	Art. 3. Regolamento del Verde comunale ("Nuovo circondario imolese"). Pianta tutelata circ. > 90cm (raggio 14 cm)	Sostituzione 1:1	
BO-DirRA	232	Juglans nigra	Buono	PS	1722277	4915893	PS232	6-10/11/2230	7,0	35,0	NO	BO	Imola	Sud	PS232.jpg	Art. 3. Regolamento del Verde comunale ("Nuovo circondario imolese"). Pianta tutelata circ. > 90cm (raggio 14 cm)	Sostituzione 1:1	
BO-DirRA	233	Quercus pubescens	Buono	PS	1722206	4915930	PS233	6-10/11/2229	6,0	20,0	NO	BO	Imola	Sud	PS233.jpg	Art. 3. Regolamento del Verde comunale ("Nuovo circondario imolese"). Pianta tutelata circ. > 90cm	Sostituzione 1:1	

																	(raggio 14 cm)	
BO-DirRA	234	Acer campestre	Buono	PS	1722169	4915954	PS234	6-10/11/2228	5,0	12,0	NO	BO	Imola	Sud	PS234.jpg		-	
BO-DirRA	235	Juglans nigra	Deperiente	PS	1722108	4915990	PS235	6-10/11/2227	8,0	25,0	NO	BO	Imola	Sud	PS235.jpg		Art. 3. Regolamento del Verde comunale ("Nuovo circondario imolese"). Pianta tutelate circ. > 90cm (raggio 14 cm)	Sostituzione 1:1
BO-DirRA	236	Robinia pseudoacacia	Buono	PS	1722048	4916098	PS236	6-10/11/2225	12,0	25,0	NO	BO	Imola	Nord	PS236.jpg		Art. 3. Regolamento del Verde comunale ("Nuovo circondario imolese"). Pianta tutelate circ. > 90cm (raggio 14 cm)	Sostituzione 1:1
BO-DirRA	237	Robinia pseudoacacia	Buono	PS	1722056	4916096	PS237	6-10/11/2226	12,0	30,0	NO	BO	Imola	Nord	PS237.jpg		Art. 3. Regolamento del Verde comunale ("Nuovo circondario imolese"). Pianta tutelate circ. > 90cm (raggio 14 cm)	Sostituzione 1:1
BO-DirRA	238	Populus nigra	Buono	PS	1722022	4916125	PS238	6-10/11/2224	12,0	35,0	NO	BO	Imola	Nord	PS238.jpg		Art. 3. Regolamento del Verde comunale ("Nuovo circondario imolese"). Pianta	Sostituzione 1:1

																tutelate circ. > 90cm (raggio 14 cm)	
BO-DirRA	239	Populus nigra	Buono	PS	1722642	4915726	PS239	6-10/11/2243	11,0	35,0	NO	BO	Castel Bolognese	Sud	PS239.jpg	Art. 7, Regolamento del Verde comunale ("Nuovo circondario imolese"). Pianta tutelate circ. ≥ 40cm (raggio > 6cm)	Sostituzione 1:1
BO-DirRA	24	Quercus robur	Buono	PS	1705136	4923373	PS24	6-10/11/2040	13,0	64,0	NO	BO	Castel San Pietro Terme	Sud	PS24.jpg	Art. 3. Regolamento del Verde comunale ("Nuovo circondario imolese"). Pianta tutelate circ. > 90cm (raggio 14 cm)	Sostituzione 1:1
BO-DirRA	240	Pinus nigra	Buono	PS	1722517	4915842	PS240	6-10/11/2238	10,0	35,0	NO	BO	Castel Bolognese	Nord	PS240.jpg	Art. 7, Regolamento del Verde comunale ("Nuovo circondario imolese"). Pianta tutelate circ. ≥ 40cm (raggio > 6cm)	Sostituzione 1:1
BO-DirRA	241	Pinus nigra	Buono	PS	1722511	4915847	PS241	6-10/11/2237	10,0	30,0	NO	BO	Castel Bolognese	Nord	PS241.jpg	Art. 7, Regolamento del Verde comunale ("Nuovo circondario imolese"). Pianta tutelate circ.	Sostituzione 1:1

																		≥ 40cm (raggio > 6cm)	
BO-DirRA	242	Ficus carica	Deperiente	PS	1722483	4915865	PS242	6-10/11/2236	5,0	20,0	NO	BO	Castel Bolognese	Nord	PS242.jpg			Art. 7, Regolamento del Verde comunale ("Nuovo circondario imolese"). Piante tutelate circ. ≥ 40cm (raggio > 6cm)	Sostituzione 1:1
BO-DirRA	243	Malus sylvatica	Deperiente	PS	1722298	4915950	PS243	6-10/11/2235	5,0	15,0	NO	BO	Imola	Nord	PS243.jpg			Art. 3, Regolamento del Verde comunale ("Nuovo circondario imolese"). Piante tutelate circ. > 90cm (raggio 14 cm)	Sostituzione 1:1
BO-DirRA	244	Ficus carica	Buono	PS	1722535	4915840	PS244	6-10/11/2239	4,0	25,0	NO	BO	Castel Bolognese	Nord	PS244.jpg			Art. 7, Regolamento del Verde comunale ("Nuovo circondario imolese"). Piante tutelate circ. ≥ 40cm (raggio > 6cm)	Sostituzione 1:1
BO-DirRA	245	Ligustrum japonica	Buono	PS	1722542	4915843	PS245	6-10/11/2240	5,0	22,0	NO	BO	Castel Bolognese	Nord	PS245.jpg			Art. 7, Regolamento del Verde comunale ("Nuovo circondario imolese"). Piante tutelate circ. ≥ 40cm	Sostituzione 1:1

																	(raggio > 6cm)	
BO-DirRA	246	Ligustrum japonica	Buono	PS	1722551	4915847	PS246	6-10/11/2241	5,0	20,0	NO	BO	Castel Bolognese	Nord	PS246.jpg		Art. 7, Regolamento del Verde comunale ("Nuovo circondario imolese"). Pianta tutelata circ. ≥ 40cm (raggio > 6cm)	Sostituzione 1:1
BO-DirRA	247	Acer campestre	Buono	PS	1722673	4915714	PS247	6-10/11/2244	5,0	12,0	NO	BO	Castel Bolognese	Sud	PS247.jpg		Art. 7, Regolamento del Verde comunale ("Nuovo circondario imolese"). Pianta tutelata circ. ≥ 40cm (raggio > 6cm)	Sostituzione 1:1
BO-DirRA	248	Acer campestre	Buono	PS	1723184	4915587	PS248	6-10/11/2249	4,0	6,0	NO	BO	Castel Bolognese	Nord	PS248.jpg		Art. 7, Regolamento del Verde comunale ("Nuovo circondario imolese"). Pianta tutelata circ. ≥ 40cm (raggio > 6cm)	Sostituzione 1:1
BO-DirRA	249	Quercus pubescens	Buono	PS	1723180	4915579	PS249	6-10/11/2247	4,0	8,0	NO	BO	Castel Bolognese	Nord	PS249.jpg		Art. 7, Regolamento del Verde comunale ("Nuovo circondario imolese"). Pianta tutelata circ. ≥ 40cm	Sostituzione 1:1

																(raggio > 6cm)	
BO-DirRA	25	Morus alba	Buono	PS	1705141	4923354	PS25	6-10/11/2041	6,0	28,0	NO	BO	Castel San Pietro Terme	Sud	PS25.jpg	Art. 3. Regolamento del Verde comunale ("Nuovo circondario imolese"). Pianta tutelata circ. > 90cm (raggio 14 cm)	Sostituzione 1:1
BO-DirRA	250	Ailanthus altissima	Buono	PS	1723186	4915578	PS250	6-10/11/2248	5,0	8,0	NO	BO	Castel Bolognese	Nord	PS250.jpg	Art. 7, Regolamento del Verde comunale ("Nuovo circondario imolese"). Pianta tutelata circ. ≥ 40cm (raggio > 6cm)	Sostituzione 1:1
BO-DirRA	251	Prunus avium	Buono	PS	1723225	4915561	PS251	6-10/11/2250	7,0	30,0	NO	RA	Solarolo	Nord	PS251.jpg	Art. 22.3 PRG	Il PRG non prevede compensazioni
BO-DirRA	252	Quercus robur	Buono	PS	1722910	4915720	PS252	6-10/11/2245	20,0	65,0	NO	BO	Castel Bolognese	Nord	PS252.jpg	Art. 7, Regolamento del Verde comunale ("Nuovo circondario imolese"). Pianta tutelata circ. ≥ 40cm (raggio > 6cm)	Sostituzione 1:1
BO-DirRA	253	Quercus pubescens	Buono	PS	1722891	4915690	PS253	6-10/11/2246	4,0	7,0	NO	BO	Castel Bolognese	Nord	PS253.jpg	Art. 7, Regolamento del Verde comunale ("Nuovo	Sostituzione 1:1

																	circondario imolese"). Piante tutelate circ. ≥ 40cm (raggio > 6cm)
BO-DirRA	254	Acer campestre	Buono	PS	1723359	4915449	PS254	6-10/11/2251	3,0	5,0	NO	RA	Solarolo	Sud	PS254.jpg	-	
BO-DirRA	255	Populus alba	Buono	PS	1723919	4915216	PS255	6-10/11/2256	11,0	25,0	NO	RA	Solarolo	Sud	PS255.jpg	Art. 22.3 PRG	Il PRG non prevede compensazioni
BO-DirRA	26	Quercus pubescens	Buono	PS	1705147	4923346	PS26	6-10/11/2051	8,0	40,0	NO	BO	Castel San Pietro Terme	Sud	PS26.jpg	Art. 3. Regolamento del Verde comunale ("Nuovo circondario imolese"). Piante tutelate circ. > 90cm (raggio 14 cm)	Sostituzione 1:1
BO-DirRA	260	Acer campestre	Buono	PS	1724088	4915221	PS260	6-10/11/2262	4,0	10,0	NO	RA	Solarolo	Nord	PS260.jpg	-	
BO-DirRA	261	Populus alba	Buono	PS	1724326	4915137	PS261	6-10/11/2263	18,0	40,0	NO	RA	Solarolo	Nord	PS261.jpg	Art. 22.3 PRG	Il PRG non prevede compensazioni
BO-DirRA	262	Populus alba	Buono	PS	1724337	4915133	PS262	6-10/11/2264	16,0	30,0	NO	RA	Solarolo	Nord	PS262.jpg	Art. 22.3 PRG)	Il PRG non prevede compensazioni
BO-DirRA	263	Prunus cerasifera	Buono	PS	1724152	4915032	PS263	6-10/11/2257	5,0	15,0	NO	RA	Solarolo	Sud	PS263.jpg	Art. 22.3 PRG	Il PRG non prevede compensazioni
BO-DirRA	264	Populus nigra	Buono	PS	1724191	4914987	PS264	6-10/11/2258	20,0	30,0	NO	RA	Solarolo	Sud	PS264.jpg	Art. 22.3 PRG	Il PRG non prevede compensazioni

BO-DirRA	265	Populus nigra	Buono	PS	1724200	4914980	PS265	6-10/11/2259	20,0	30,0	NO	RA	Solarolo	Sud	PS265.jpg	Art. 22.3 PRG	Il PRG non prevede compensazioni
BO-DirRA	266	Populus nigra	Buono	PS	1724207	4914975	PS266	6-10/11/2260	20,0	30,0	NO	RA	Solarolo	Sud	PS266.jpg	Art. 22.3 PRG	Il PRG non prevede compensazioni
BO-DirRA	267	Populus nigra	Buono	PS	1724216	4914970	PS267	6-10/11/2261	20,0	30,0	NO	RA	Solarolo	Sud	PS267.jpg	Art. 22.3 PRG	Il PRG non prevede compensazioni
BO-DirRA	268	Tilia cordata	Buono	PS	1707753	4922520	PS268	6-10/11/2093	6,5	11,0	NO	BO	Castel San Pietro Terme	Nord	PS268.jpg	-	
BO-DirRA	269	Ulmus minor	Buono	PS	1707789	4922531	PS269	6-10/11/2094	5,0	8,0	NO	BO	Castel San Pietro Terme	Nord	PS269.jpg	-	
BO-DirRA	27	Robinia pseudoacacia	Buono	PS	1705149	4923339	PS27	6-10/11/2052	7,0	30,0	NO	BO	Castel San Pietro Terme	Sud	PS27.jpg	Art. 3. Regolamento del Verde comunale ("Nuovo circondario imolese"). Pianta tutelata circ. > 90cm (raggio 14 cm)	Sostituzione 1:1
BO-DirRA	270	Quercus	Buono	PS	1707809	4922491	PS270	6-10/11/2095	6,5	13,0	NO	BO	Castel San Pietro Terme	Nord	PS270.jpg	-	
BO-DirRA	271	Quercus robur	Buono	PS	1707806	4922487	PS271	6-10/11/2096	6,5	11,0	NO	BO	Castel San Pietro Terme	Nord	PS271.jpg	-	
BO-DirRA	272	Quercus robur	Buono	PS	1707811	4922486	PS272	6-10/11/2097	6,5	13,0	NO	BO	Castel San Pietro Terme	Nord	PS272.jpg	-	
BO-DirRA	273	Quercus robur	Buono	PS	1707812	4922490	PS273	6-10/11/2098	6,5	13,0	NO	BO	Castel San Pietro Terme	Nord	PS273.jpg	-	
BO-DirRA	274	Ulmus minor	Buono	PS	1707795	4922489	PS274	6-10/11/2099	4,5	8,0	NO	BO	Castel San Pietro Terme	Nord	PS274.jpg	-	
BO-DirRA	275	Ulmus minor	Buono	PS	1707820	4922469	PS275	6-10/11/2100	3,5	7,0	NO	BO	Castel San Pietro Terme	Nord	PS275.jpg	-	
BO-DirRA	276	Prunus cerasifera	Buono	PS	1707817	4922467	PS276	6-10/11/2101	2,5	7,0	NO	BO	Castel San Pietro Terme	Nord	PS276.jpg	-	
BO-DirRA	277	Quercus robur	Buono	PS	1707841	4922466	PS277	6-10/11/2102	5,0	10,0	NO	BO	Castel San Pietro Terme	Nord	PS277.jpg	-	
BO-DirRA	278	Quercus robur	Buono	PS	1707848	4922460	PS278	6-10/11/2103	4,5	6,0	NO	BO	Castel San Pietro Terme	Nord	PS278.jpg	-	
BO-DirRA	279	Quercus robur	Buono	PS	1707847	4922457	PS279	6-	4,5	7,0	NO	BO	Castel San Pietro	Nord	PS279.jpg	-	

DirRA								10/11/2104					Terme		g		
BO-DirRA	28	Quercus pubescens	Buono	PS	1705152	4923325	PS28	6-10/11/2053	8,0	44,0	NO	BO	Castel San Pietro Terme	Sud	PS28.jpg	Art. 3. Regolamento del Verde comunale ("Nuovo circondario imolese"). Pianta tutelate circ. > 90cm (raggio 14 cm)	Sostituzione 1:1
BO-DirRA	280	Quercus robur	Buono	PS	1707850	4922454	PS280	6-10/11/2105	4,5	8,0	NO	BO	Castel San Pietro Terme	Nord	PS280.jpg	-	
BO-DirRA	281	Quercus robur	Buono	PS	1707853	4922452	PS281	6-10/11/2106	4,5	7,0	NO	BO	Castel San Pietro Terme	Nord	PS281.jpg	-	
BO-DirRA	282	Acer negundo	Buono	PS	1721880	4916196	PS282	6-10/11/2223	4,5	9,0	NO	BO	Imola	Nord	PS282.jpg	-	
BO-DirRA	283	Populus alba	Buono	PS	1724131	4915145	PS283	6-10/11/2265	10,0	28,0	NO	RA	Solarolo	Sud	PS283.jpg	Art. 22.3 PRG	Il PRG non prevede compensazioni
BO-DirRA	284	Populus alba	Buono	PS	1724164	4915107	PS284	6-10/11/2266	3,5	10,0	NO	RA	Solarolo	Sud	PS284.jpg	-	
BO-DirRA	285	Populus nigra	Buono	PS	1722678	4915786	PS285	6-10/11/2242	12,0	35,0	NO	BO	Castel Bolognese	Nord	PS285.jpg	Art. 7, Regolamento del Verde comunale ("Nuovo circondario imolese"). Pianta tutelate circ. ≥ 40cm (raggio > 6cm)	Sostituzione 1:1
BO-DirRA	29	Juglans nigra	Buono	PS	1705155	4923316	PS29	6-10/11/2054	8,0	30,0	NO	BO	Castel San Pietro Terme	Sud	PS29.jpg	Art. 3. Regolamento del Verde comunale ("Nuovo circondario imolese"). Pianta tutelate circ. > 90cm (raggio 14	Sostituzione 1:1

																	cm)	
BO-DirRA	3	Ulmus minor	Buono	PS	1700868	4925615	PS3	6-10/11/2021	9,0	25,0	NO	BO	Ozzano dell'Emilia	Sud	PS3.jpg		Artt 3 e 6 A) Abbattiment o per motivi di pubblica utilità. Regolament o del verde Comunale. Piant e tutelate diam. Fusto > 20cm. Art 6 B) salvo casi particolari e debitament e documentat i, gli alberi devono essere sostituiti.	Sostituzione 1:1 con esemplari di almeno 4 cm di diam.
BO-DirRA	30	Juglans nigra	Buono	PS	1705157	4923311	PS30	6-10/11/2055	8,0	30,0	NO	BO	Castel San Pietro Terme	Sud	PS30.jpg		Art. 3. Regolament o del Verde comunale ("Nuovo circondario imolese"). Piant e tutelate circ. > 90cm (raggio 14 cm)	Sostituzione 1:1
BO-DirRA	31	Juglans nigra	Buono	PS	1705159	4923305	PS31	6-10/11/2056	8,0	30,0	NO	BO	Castel San Pietro Terme	Sud	PS31.jpg		Art. 3. Regolament o del Verde comunale ("Nuovo circondario imolese"). Piant e tutelate circ. > 90cm (raggio 14 cm)	Sostituzione 1:1

BO-DirRA	32	Ulmus minor	Buono	PS	1705160	4923466	PS32	6-10/11/2042	3,0	7,0	NO	BO	Castel San Pietro Terme	Sud	PS32.jpg	Art. 3. Regolamento del Verde comunale ("Nuovo circondario imolese"). Pianta tutelata circ. > 90cm (raggio 14 cm)	Sostituzione 1:1
BO-DirRA	33	Quercus robur	Buono	PS	1705165	4923465	PS33	6-10/11/2043	3,0	9,0	NO	BO	Castel San Pietro Terme	Sud	PS33.jpg	-	
BO-DirRA	34	Ulmus minor	Buono	PS	1705168	4923463	PS34	6-10/11/2044	2,0	6,0	NO	BO	Castel San Pietro Terme	Sud	PS34.jpg	-	
BO-DirRA	35	Quercus pubescens	Buono	PS	1705093	4923595	PS35	6-10/11/2047	12,0	48,0	NO	BO	Castel San Pietro Terme	Nord	PS35.jpg	Art. 3. Regolamento del Verde comunale ("Nuovo circondario imolese"). Pianta tutelata circ. > 90cm (raggio 14 cm)	Sostituzione 1:1
BO-DirRA	36	Robinia pseudoacacia	Buono	PS	1705094	4923589	PS36	6-10/11/2046	12,0	22,0	NO	BO	Castel San Pietro Terme	Nord	PS36.jpg	Art. 3. Regolamento del Verde comunale ("Nuovo circondario imolese"). Pianta tutelata circ. > 90cm (raggio 14 cm)	Sostituzione 1:1
BO-DirRA	37	Ulmus minor	Buono	PS	1705105	4923553	PS37	6-10/11/2045	10,0	24,0	NO	BO	Castel San Pietro Terme	Nord	PS37.jpg	Art. 3. Regolamento del Verde comunale ("Nuovo circondario imolese"). Pianta tutelata circ. > 90cm (raggio 14 cm)	Sostituzione 1:1

																	> 90cm (raggio 14 cm)	
BO-DirRA	38	Robinia pseudoacacia	Buono	PS	1706316	4923043	PS38	6-10/11/2048	2,0	8,0	NO	BO	Castel San Pietro Terme	Nord	PS38.jpg		-	
BO-DirRA	39	Acer negundo	Buono	PS	1706456	4922978	PS39	6-10/11/2049	4,0	15,0	NO	BO	Castel San Pietro Terme	Nord	PS39.jpg		-	
BO-DirRA	4	Ulmus minor	Buono	PS	1700874	4925628	PS4	6-10/11/2022	6,0	20,0	NO	BO	Ozzano dell'Emilia	Sud	PS4.jpg		Artt 3 e 6 A) Abbattiment o per motivi di pubblica utilità. Regolament o del verde Comunale. Piant e tutelate diam. Fusto > 20cm. Art 6 B) salvo casi particolari e debitament e documentat i, gli alberi devono essere sostituiti.	Sostituzione 1:1 con esemplari di almeno 4 cm di diam.
BO-DirRA	40	Acer campestre	Buono	PS	1706597	4922920	PS40	6-10/11/2050	4,0	10,0	NO	BO	Castel San Pietro Terme	Nord	PS40.jpg		Art. 3. Regolament o del Verde comunale ("Nuovo circondario imolese"). Piant e tutelate circ. > 90cm (raggio 14 cm)	Sostituzione 1:1
BO-DirRA	41	Populus nigra	Buono	PS	1706801	4922848	PS41	6-10/11/2057	11,0	20,0	NO	BO	Castel San Pietro Terme	Nord	PS41.jpg		Art. 3. Regolament o del Verde comunale ("Nuovo circondario imolese"). Piant e	Sostituzione 1:1

																tutelate circ. > 90cm (raggio 14 cm)	
BO-DirRA	42	Tilia platyphyllos	Buono	PS	1706767	4922764	PS42	6-10/11/2058	6,0	23,0	NO	BO	Castel San Pietro Terme	Sud	PS42.jpg	Art. 3. Regolamento del Verde comunale ("Nuovo circondario imolese"). Pianta tutelata circ. > 90cm (raggio 14 cm)	Sostituzione 1:1
BO-DirRA	43	Prunus cerasifera	Buono	PS	1706782	4922768	PS43	6-10/11/2059	5,0	20,0	NO	BO	Castel San Pietro Terme	Sud	PS43.jpg	Art. 3. Regolamento del Verde comunale ("Nuovo circondario imolese"). Pianta tutelata circ. > 90cm (raggio 14 cm)	Sostituzione 1:1
BO-DirRA	44	Prunus cerasifera	Buono	PS	1706785	4922771	PS44	6-10/11/2060	5,0	20,0	NO	BO	Castel San Pietro Terme	Sud	PS44.jpg	Art. 3. Regolamento del Verde comunale ("Nuovo circondario imolese"). Pianta tutelata circ. > 90cm (raggio 14 cm)	Sostituzione 1:1
BO-DirRA	45	Fraxinus excelsior	Buono	PS	1706810	4922775	PS45	6-10/11/2061	5,0	20,0	NO	BO	Castel San Pietro Terme	Sud	PS45.jpg	Art. 3. Regolamento del Verde comunale ("Nuovo circondario imolese"). Pianta tutelata circ. > 90cm (raggio 14 cm)	Sostituzione 1:1

																	> 90cm (raggio 14 cm)	
BO-DirRA	46	Fraxinus excelsior	Buono	PS	1706812	4922756	PS46	6-10/11/2062	6,0	20,0	NO	BO	Castel San Pietro Terme	Sud	PS46.jpg		Art. 3. Regolamento del Verde comunale ("Nuovo circondario imolese"). Pianta tutelata circ. > 90cm (raggio 14 cm)	Sostituzione 1:1
BO-DirRA	47	Robinia pseudoacacia	Buono	PS	1706853	4922747	PS47	6-10/11/2086	3,0	30,0	NO	BO	Castel San Pietro Terme	Sud	PS47.jpg		Art. 3. Regolamento del Verde comunale ("Nuovo circondario imolese"). Pianta tutelata circ. > 90cm (raggio 14 cm)	Sostituzione 1:1
BO-DirRA	48	Robinia pseudoacacia	Buono	PS	1706864	4922743	PS48	6-10/11/2085	3,0	24,0	NO	BO	Castel San Pietro Terme	Sud	PS48.jpg		Art. 3. Regolamento del Verde comunale ("Nuovo circondario imolese"). Pianta tutelata circ. > 90cm (raggio 14 cm)	Sostituzione 1:1
BO-DirRA	49	Robinia pseudoacacia	Buono	PS	1706869	4922741	PS49	6-10/11/2084	3,0	26,0	NO	BO	Castel San Pietro Terme	Sud	PS49.jpg		Art. 3. Regolamento del Verde comunale ("Nuovo circondario imolese"). Pianta tutelata circ. > 90cm	Sostituzione 1:1

																	(raggio 14 cm)
BO-DirRA	5	Ulmus minor	Buono	PS	1700768	4925649	PS5	6-10/11/2020	7,0	15,0	NO	BO	Ozzano dell'Emilia	Sud	PS5.jpg		-
BO-DirRA	50	Robinia pseudoacacia	Deperiente	PS	1706901	4922729	PS50	6-10/11/2082	3,0	24,0	NO	BO	Castel San Pietro Terme	Sud	PS50.jpg		Art. 3. Regolamento del Verde comunale ("Nuovo circondario imolese"). Pianta tutelata circ. > 90cm (raggio 14 cm) Sostituzione 1:1
BO-DirRA	51	Robinia pseudoacacia	Buono	PS	1706918	4922722	PS51	6-10/11/2081	3,0	16,0	NO	BO	Castel San Pietro Terme	Sud	PS51.jpg		Art. 3. Regolamento del Verde comunale ("Nuovo circondario imolese"). Pianta tutelata circ. > 90cm (raggio 14 cm) Sostituzione 1:1
BO-DirRA	52	Robinia pseudoacacia	Buono	PS	1706952	4922708	PS52	6-10/11/2083	5,0	18,0	NO	BO	Castel San Pietro Terme	Sud	PS52.jpg		Art. 3. Regolamento del Verde comunale ("Nuovo circondario imolese"). Pianta tutelata circ. > 90cm (raggio 14 cm) Sostituzione 1:1
BO-DirRA	53	Fraxinus ornus	Buono	PS	1706922	4922736	PS53	6-10/11/2063	4,0	20,0	NO	BO	Castel San Pietro Terme	Sud	PS53.jpg		Art. 3. Regolamento del Verde comunale ("Nuovo circondario imolese"). Pianta Sostituzione 1:1

																tutelate circ. > 90cm (raggio 14 cm)	
BO-DirRA	54	Fraxinus ornus	Buono	PS	1706938	4922729	PS54	6-10/11/2064	5,0	19,0	NO	BO	Castel San Pietro Terme	Sud	PS54.jpg	Art. 3. Regolamento del Verde comunale ("Nuovo circondario imolese"). Pianta tutelate circ. > 90cm (raggio 14 cm)	Sostituzione 1:1
BO-DirRA	55	Prunus cerasifera	Buono	PS	1706947	4922728	PS55	6-10/11/2065	4,0	15,0	NO	BO	Castel San Pietro Terme	Sud	PS55.jpg	Art. 3. Regolamento del Verde comunale ("Nuovo circondario imolese"). Pianta tutelate circ. > 90cm (raggio 14 cm)	Sostituzione 1:1
BO-DirRA	56	Carpinus betulus	Buono	PS	1706952	4922725	PS56	6-10/11/2066	4,0	15,0	NO	BO	Castel San Pietro Terme	Sud	PS56.jpg	Art. 3. Regolamento del Verde comunale ("Nuovo circondario imolese"). Pianta tutelate circ. > 90cm (raggio 14 cm)	Sostituzione 1:1
BO-DirRA	57	Carpinus betulus	Buono	PS	1706953	4922722	PS57	6-10/11/2067	3,0	20,0	NO	BO	Castel San Pietro Terme	Sud	PS57.jpg	Art. 3. Regolamento del Verde comunale ("Nuovo circondario imolese"). Pianta tutelate circ. > 90cm (raggio 14 cm)	Sostituzione 1:1

																	> 90cm (raggio 14 cm)	
BO-DirRA	58	Acer campestre	Buono	PS	1706958	4922723	PS58	6-10/11/2068	4,0	12,0	NO	BO	Castel San Pietro Terme	Sud	PS58.jpg	-		
BO-DirRA	59	Carpinus betulus	Buono	PS	1706961	4922723	PS59	6-10/11/2069	4,0	15,0	NO	BO	Castel San Pietro Terme	Sud	PS59.jpg	Art. 3. Regolamento del Verde comunale ("Nuovo circondario imolese"). Pianta tutelata circ. > 90cm (raggio 14 cm)	Sostituzione 1:1	
BO-DirRA	6	Populus nigra	Deperiente	PS	1700735	4925656	PS6	6-10/11/2019	8,0	25,0	NO	BO	Ozzano dell'Emilia	Sud	PS6.jpg	Artt 3 e 6 A) Abbattimento per motivi di pubblica utilità. Regolamento del verde Comunale. Pianta tutelata diam. Fusto > 20cm. Art 6 B) salvo casi particolari e debitamente documentati, gli alberi devono essere sostituiti.	Sostituzione 1:1 con esemplari di almeno 4 cm di diam.	
BO-DirRA	60	Carpinus betulus	Deperiente	PS	1706966	4922723	PS60	6-10/11/2070	4,0	20,0	NO	BO	Castel San Pietro Terme	Sud	PS60.jpg	Art. 3. Regolamento del Verde comunale ("Nuovo circondario imolese"). Pianta tutelata circ. > 90cm	Sostituzione 1:1	

																(raggio 14 cm)	
BO-DirRA	61	Fraxinus excelsior	Buono	PS	1706979	4922717	PS61	6-10/11/2071	4,0	18,0	NO	BO	Castel San Pietro Terme	Sud	PS61.jpg	Art. 3. Regolamento del Verde comunale ("Nuovo circondario imolese"). Pianta tutelata circ. > 90cm (raggio 14 cm)	Sostituzione 1:1
BO-DirRA	62	Acer campestre	Buono	PS	1706994	4922712	PS62	6-10/11/2072	3,0	24,0	NO	BO	Castel San Pietro Terme	Sud	PS62.jpg	Art. 3. Regolamento del Verde comunale ("Nuovo circondario imolese"). Pianta tutelata circ. > 90cm (raggio 14 cm)	Sostituzione 1:1
BO-DirRA	63	Fraxinus ornus	Buono	PS	1707009	4922707	PS63	6-10/11/2073	4,0	20,0	NO	BO	Castel San Pietro Terme	Sud	PS63.jpg	Art. 3. Regolamento del Verde comunale ("Nuovo circondario imolese"). Pianta tutelata circ. > 90cm (raggio 14 cm)	Sostituzione 1:1
BO-DirRA	64	Acer campestre	Buono	PS	1707021	4922702	PS64	6-10/11/2074	4,0	12,0	NO	BO	Castel San Pietro Terme	Sud	PS64.jpg	-	
BO-DirRA	65	Fraxinus excelsior	Buono	PS	1707032	4922697	PS65	6-10/11/2075	4,0	20,0	NO	BO	Castel San Pietro Terme	Sud	PS65.jpg	Art. 3. Regolamento del Verde comunale ("Nuovo circondario imolese"). Pianta	Sostituzione 1:1

																tutelate circ. > 90cm (raggio 14 cm)	
BO-DirRA	66	Acer campestre	Buono	PS	1707041	4922690	PS66	6-10/11/2076	4,0	17,0	NO	BO	Castel San Pietro Terme	Sud	PS66.jpg	Art. 3. Regolamento del Verde comunale ("Nuovo circondario imolese"). Pianta tutelata circ. > 90cm (raggio 14 cm)	Sostituzione 1:1
BO-DirRA	67	Prunus cerasifera	Buono	PS	1707053	4922690	PS67	6-10/11/2077	4,0	27,0	NO	BO	Castel San Pietro Terme	Sud	PS67.jpg	Art. 3. Regolamento del Verde comunale ("Nuovo circondario imolese"). Pianta tutelata circ. > 90cm (raggio 14 cm)	Sostituzione 1:1
BO-DirRA	68	Carpinus betulus	Buono	PS	1707056	4922688	PS68	6-10/11/2078	5,0	10,0	NO	BO	Castel San Pietro Terme	Sud	PS68.jpg	-	
BO-DirRA	69	Carpinus betulus	Buono	PS	1707056	4922684	PS69	6-10/11/2080	5,0	25,0	NO	BO	Castel San Pietro Terme	Sud	PS69.jpg	Art. 3. Regolamento del Verde comunale ("Nuovo circondario imolese"). Pianta tutelata circ. > 90cm (raggio 14 cm)	Sostituzione 1:1
BO-DirRA	7	Salix alba	Buono	PS	1701042	4925570	PS7	6-10/11/2023	6,0	30,0	NO	BO	Ozzano dell'Emilia	Sud	PS7.jpg	Artt 3 e 6 A) Abbattimento per motivi di pubblica utilità. Regolamento del verde	Sostituzione 1:1 con esemplari di almeno 4 cm di diam.

																	Comunale. Pianta tutelate diam. Fusto > 20cm. Art 6 B) salvo casi particolari e debitament e documentat i, gli alberi devono essere sostituiti.	
BO-DirRA	70	Fraxinus ornus	Buono	PS	1707071	4922680	PS70	6-10/11/2079	4,0	18,0	NO	BO	Castel San Pietro Terme	Sud	PS70.jpg	Art. 3. Regolamento del Verde comunale ("Nuovo circondario imolese"). Pianta tutelate circ. > 90cm (raggio 14 cm)	Sostituzione 1:1	
BO-DirRA	71	Quercus rubra	Buono	PS	1707060	4922644	PS71	6-10/11/2087	5,0	13,0	NO	BO	Castel San Pietro Terme	Sud	PS71.jpg	-		
BO-DirRA	72	Quercus rubra	Buono	PS	1707054	4922641	PS72	6-10/11/2088	5,0	13,0	NO	BO	Castel San Pietro Terme	Sud	PS72.jpg	-		
BO-DirRA	73	Prunus cerasifera	Buono	PS	1707049	4922637	PS73	6-10/11/2089	4,0	22,0	NO	BO	Castel San Pietro Terme	Sud	PS73.jpg	Art. 3. Regolamento del Verde comunale ("Nuovo circondario imolese"). Pianta tutelate circ. > 90cm (raggio 14 cm)	Sostituzione 1:1	
BO-DirRA	74	Quercus robur	Buono	PS	1707533	4922617	PS74	6-10/11/2092	15,0	22,0	NO	BO	Castel San Pietro Terme	Nord	PS74.jpg	Art. 3. Regolamento del Verde comunale ("Nuovo circondario imolese"). Pianta tutelate circ. > 90cm (raggio 14 cm)	Sostituzione 1:1	

																	imolese"). Piante tutelate circ. > 90cm (raggio 14 cm)	
BO-DirRA	75	Robinia pseudoacacia	Buono	PS	1707531	4922607	PS75	6-10/11/2091	14,0	52,0	NO	BO	Castel San Pietro Terme	Nord	PS75.jpg		Art. 3. Regolamento del Verde comunale ("Nuovo circondario imolese"). Piante tutelate circ. > 90cm (raggio 14 cm)	Sostituzione 1:1
BO-DirRA	76	Ulmus minor	Buono	PS	1707525	4922595	PS76	6-10/11/2090	10,0	30,0	NO	BO	Castel San Pietro Terme	Nord	PS76.jpg		Art. 3. Regolamento del Verde comunale ("Nuovo circondario imolese"). Piante tutelate circ. > 90cm (raggio 14 cm)	Sostituzione 1:1
BO-DirRA	77	Robinia pseudoacacia	Buono	PS	1708349	4922140	PS77	6-10/11/2107	4,0	30,0	NO	BO	Castel San Pietro Terme	Sud	PS77.jpg		Art. 3. Regolamento del Verde comunale ("Nuovo circondario imolese"). Piante tutelate circ. > 90cm (raggio 14 cm)	Sostituzione 1:1
BO-DirRA	78	Ulmus minor	Buono	PS	1708389	4922075	PS78	6-10/11/2108	4,0	12,0	NO	BO	Castel San Pietro Terme	Sud	PS78.jpg	-		
BO-DirRA	79	Robinia pseudoacacia	Buono	PS	1708705	4921845	PS79	6-10/11/2109	6,0	10,0	NO	BO	Castel San Pietro Terme	Sud	PS79.jpg	-		

BO-DirRA	8	Salix alba	Buono	PS	1701050	4925564	PS8	6-10/11/2024	6,0	20,0	NO	BO	Ozzano dell'Emilia	Sud	PS8.jpg	Artt 3 e 6 A) Abbattiment o per motivi di pubblica utilità. Regolament o del verde Comunale. Piant e tutelate diam. Fusto > 20cm. Art 6 B) salvo casi particolari e debitament e documentat i, gli alberi devono essere sostituiti.	Sostituzione 1:1 con esemplari di almeno 4 cm di diam.
BO-DirRA	80	Robinia pseudoacacia	Buono	PS	1708739	4921816	PS80	6-10/11/2110	4,0	38,0	NO	BO	Castel San Pietro Terme	Sud	PS80.jpg	Art. 3. Regolament o del Verde comunale ("Nuovo circondario imolese"). Piant e tutelate circ. > 90cm (raggio 14 cm)	Sostituzione 1:1
BO-DirRA	81	Robinia pseudoacacia	Buono	PS	1708822	4921747	PS81	6-10/11/2111	7,0	22,0	NO	BO	Castel San Pietro Terme	Sud	PS81.jpg	Art. 3. Regolament o del Verde comunale ("Nuovo circondario imolese"). Piant e tutelate circ. > 90cm (raggio 14 cm)	Sostituzione 1:1
BO-DirRA	82	Robinia pseudoacacia	Buono	PS	1708828	4921741	PS82	6-10/11/2112	5,0	40,0	NO	BO	Castel San Pietro Terme	Sud	PS82.jpg	Art. 3. Regolament o del Verde	Sostituzione 1:1

																	comunale ("Nuovo circondario imolese"). Piante tutelate circ. > 90cm (raggio 14 cm)	
BO-DirRA	83	Robinia pseudoacacia	Buono	PS	1708830	4921739	PS83	6-10/11/2113	6,0	30,0	NO	BO	Castel San Pietro Terme	Sud	PS83.jpg	Art. 3. Regolamento del Verde comunale ("Nuovo circondario imolese"). Piante tutelate circ. > 90cm (raggio 14 cm)	Sostituzione 1:1	
BO-DirRA	84	Robinia pseudoacacia	Buono	PS	1708833	4921739	PS84	6-10/11/2114	6,0	35,0	NO	BO	Castel San Pietro Terme	Sud	PS84.jpg	Art. 3. Regolamento del Verde comunale ("Nuovo circondario imolese"). Piante tutelate circ. > 90cm (raggio 14 cm)	Sostituzione 1:1	
BO-DirRA	86	Populus alba	Buono	PS	1708968	4921627	PS86	6-10/11/2115	7,0	35,0	NO	BO	Castel San Pietro Terme	Sud	PS86.jpg	Art. 3. Regolamento del Verde comunale ("Nuovo circondario imolese"). Piante tutelate circ. > 90cm (raggio 14 cm)	Sostituzione 1:1	
BO-DirRA	87	Populus nigra	Buono	PS	1709003	4921598	PS87	6-10/11/2116	11,0	15,0	NO	BO	Castel San Pietro Terme	Sud	PS87.jpg	Art. 3. Regolamento del Verde comunale	Sostituzione 1:1	

																		("Nuovo circondario imolese"). Piante tutelate circ. > 90cm (raggio 14 cm)	
BO-DirRA	88	Populus nigra	Buono	PS	1709113	4921494	PS88	6-10/11/2117	13,0	25,0	NO	BO	Castel San Pietro Terme	Sud	PS88.jpg			Art. 3. Regolamento del Verde comunale ("Nuovo circondario imolese"). Piante tutelate circ. > 90cm (raggio 14 cm)	Sostituzione 1:1
BO-DirRA	89	Populus nigra	Buono	PS	1709149	4921475	PS89	6-10/11/2118	10,0	35,0	NO	BO	Castel San Pietro Terme	Sud	PS89.jpg			Art. 3. Regolamento del Verde comunale ("Nuovo circondario imolese"). Piante tutelate circ. > 90cm (raggio 14 cm)	Sostituzione 1:1
BO-DirRA	9	Ulmus minor	Buono	PS	1701426	4925460	PS9	6-10/11/2025	5,0	15,0	NO	BO	Ozzano dell'Emilia	Sud	PS9.jpg			-	
BO-DirRA	90	Prunus cerasifera	Buono	PS	1709233	4921421	PS90	6-10/11/2119	4,0	28,0	NO	BO	Castel San Pietro Terme	Sud	PS90.jpg			Art. 3. Regolamento del Verde comunale ("Nuovo circondario imolese"). Piante tutelate circ. > 90cm (raggio 14 cm)	Sostituzione 1:1
BO-DirRA	92	Prunus armeniaca	Buono	PS	1709388	4921344	PS92	6-10/11/2120	3,0	7,0	NO	BO	Castel San Pietro Terme	Sud	PS92.jpg			-	
BO-	93	Juglans regia	Buono	PS	1709449	4921322	PS93	6-	2,0	12,0	NO	BO	Castel San Pietro	Sud	PS93.jpg			-	

DirRA								10/11/2121					Terme				
BO-DirRA	94	Robinia pseudoacacia	Buono	PS	1709503	4921304	PS94	6-10/11/2122	3,0	10,0	NO	BO	Castel San Pietro Terme	Sud	PS94.jpg	-	
BO-DirRA	95	Quercus pubescens	Buono	PS	1709768	4921243	PS95	6-10/11/2123	3,0	10,0	NO	BO	Castel San Pietro Terme	Sud	PS95.jpg	-	
BO-DirRA	96	Euonymus europeus	Buono	PS	1710178	4921201	PS96	6-10/11/2129	3,0	8,0	NO	BO	Dozza	Sud	PS96.jpg	-	
BO-DirRA	97	Quercus pubescens	Buono	PS	1710166	4921179	PS97	6-10/11/2130	12,0	5,0	NO	BO	Dozza	Sud	PS97.jpg	-	
BO-DirRA	98	Euonymus europeus	Buono	PS	1710153	4921211	PS98	6-10/11/2128	2,0	40,0	NO	BO	Dozza	Sud	PS98.jpg	Art. 3. Regolamento del Verde comunale ("Nuovo circondario imolese"). Piante tutelate circ. > 90cm (raggio 14 cm)	Sostituzione 1:1

ALLEGATO A: SCHEDE IDENTIFICATIVE DEI FILARI (FL)

Tratta	Numero	Tipologia	Posizione	Specie 1	Specie 2	Altezza	Stato_fito	Coord_X	Coord_Y	Lunghezza	Provincia	Comune	Foto	Diametro >28 cm	Diametro >20 cm	Diametro >19 cm	Norma	Compensazione
BO-DirRA	1	FL	Nord	Spartium junceum	Rubus spp.	1,5	Buono	1701209,57822000000	4925603,47573000000	123	BO	Ozzano dell'Emilia	FL1.jpg		1		Artt 3 e 6 A) Abbattimento per motivi di pubblica utilità. Regolamento del verde Comunale. Piante tutelate diam. Fusto > 20cm. Art 6 B) salvo casi particolari e debitamente documentati, gli alberi devono essere sostituiti.	Aree trasformabili con obbligo di compensazione come da delibera 549/2012 della Regione Emilia Romagna, Allegato 1
BO-DirRA	10	FL	Sud	Acer campestre		4	Buono	1711022,34848000000	4921091,56089000000	39	BO	Dozza	FL10.jpg				-	Sostituzione 1:1
BO-DirRA	11	FL	Nord	Cupressocyparis leylandi		3,5	Buono	1711403,24557000000	4921097,05036000000	52	BO	Dozza	FL11.jpg	10			Art. 3. Regolamento del Verde comunale ("Nuovo circondario imolese"). Piante tutelate circ. > 90cm (raggio 14 cm)	Sostituzione 1:1
BO-DirRA	12	FL	Nord	Ulmus minor	Acer campestre	2	Buono	1712121,18206000000	4920954,89171000000	19	BO	Imola	FL12.jpg				-	Sostituzione 1:1
BO-DirRA	13	FL	Nord	Laurus nobilis	Quercus pubescens	3	Buono	1712627,61098000000	4920730,12141000000	37	BO	Imola	FL13.jpg	3			Art. 3. Regolamento del Verde comunale ("Nuovo circondario imolese"). Piante tutelate circ. > 90cm (raggio 14 cm)	Sostituzione 1:1
BO-DirRA	14	FL	Nord	Olea europea		3	Buono	1712654,75051000000	4920714,36693000000	16	BO	Imola	FL14.jpg	3			Art. 3. Regolamento del Verde comunale ("Nuovo circondario imolese"). Piante tutelate circ. > 90cm (raggio 14 cm)	Sostituzione 1:1
BO-DirRA	142	FL	Sud	Ulmus minor	Acer campestre	5	Buono	1701828,21512000000	4925309,47973000000	9	BO	Castel San Pietro Terme	FL142.jpg	1			Art. 3. Regolamento del Verde comunale ("Nuovo circondario imolese"). Piante tutelate circ. > 90cm (raggio 14 cm)	
BO-DirRA	15	FL	Sud	Cupressocyparis leylandi		3,5	Buono	1713074,76271000000	4920445,76017000000	83	BO	Imola	FL15.jpg	9			Art. 3. Regolamento del Verde comunale ("Nuovo circondario imolese"). Piante tutelate circ. > 90cm (raggio 14 cm)	Sostituzione 1:1
BO-DirRA	16	FL	Sud	Populus nigra	Acer campestre	3	Buono	1713229,91656000000	4920390,00522000000	66	BO	Imola	FL16.jpg				-	-
BO-DirRA	18	FL	Nord	Ulmus minor		3	Buono	1713557,45969000000	4920286,49009000000	31	BO	Imola	FL18.jpg				-	-
BO-DirRA	2	FL	Sud	Populus nigra		3	Buono	1704043,92218000000	4924054,22710000000	23	BO	Castel San Pietro Terme	FL2.jpg				Art. 3. Regolamento del Verde comunale ("Nuovo circondario imolese"). Piante tutelate circ. >	

																		90cm (raggio 14 cm)	
BO-DirRA	20	FL	Sud	Cupressocyparis leylandi		3,5	Buono	1714514,65984000000	4919763,80735000000	127	BO	Imola	FL20.jpg	15				Art. 3. Regolamento del Verde comunale ("Nuovo circondario imolese"). Piante tutelate circ. > 90cm (raggio 14 cm)	Sostituzione 1:1
BO-DirRA	21	FL	Nord	Salix alba		3,5	Buono	1714866,36597000000	4919667,97320000000	43	BO	Imola	FL21.jpg	7				Art. 3. Regolamento del Verde comunale ("Nuovo circondario imolese"). Piante tutelate circ. > 90cm (raggio 14 cm)	Sostituzione 1:1
BO-DirRA	22	FL	Sud	Acer campestre		4	Buono	1715959,55322000000	4918950,14997000000	50	BO	Imola	FL22.jpg	5				Art. 3. Regolamento del Verde comunale ("Nuovo circondario imolese"). Piante tutelate circ. > 90cm (raggio 14 cm)	Sostituzione 1:1
BO-DirRA	23	FL	Sud	Cupressocyparis leylandi		5	Buono	1716014,89852000000	4918910,98798000000	80	BO	Imola	FL23.jpg	8				Art. 3. Regolamento del Verde comunale ("Nuovo circondario imolese"). Piante tutelate circ. > 90cm (raggio 14 cm)	Sostituzione 1:1
BO-DirRA	24	FL	Sud	Cupressocyparis leylandi		3,5	Buono	1716356,22213000000	4918770,52518000000	15	BO	Imola	FL24.jpg	5				Art. 3. Regolamento del Verde comunale ("Nuovo circondario imolese"). Piante tutelate circ. > 90cm (raggio 14 cm)	Sostituzione 1:1
BO-DirRA	25	FL	Sud	Populus berolinensis	Robinia pseudoacacia	3,5	Buono	1717054,25279000000	4918452,13314000000	39	BO	Imola	FL25.jpg	5				Art. 3. Regolamento del Verde comunale ("Nuovo circondario imolese"). Piante tutelate circ. > 90cm (raggio 14 cm)	Sostituzione 1:1
BO-DirRA	26	FL	Sud	Citrus trifoliata		3,5	Buono	1716939,88296000000	4918503,17624000000	247	BO	Imola	FL26.jpg	5				Art. 3. Regolamento del Verde comunale ("Nuovo circondario imolese"). Piante tutelate circ. > 90cm (raggio 14 cm)	Sostituzione 1:1
BO-DirRA	27	FL	Nord	Prunus laurocerasus		3	Buono	1717672,24383000000	4918224,25911000000	91	BO	Imola	FL27.jpg					-	-
BO-DirRA	28	FL	Sud	Cupressocyparis leylandi		3,5	Buono	1717432,34723000000	4918222,21793000000	83	BO	Imola	FL28.jpg					-	-
BO-DirRA	29	FL	Sud	Acer campestre	Pyracantha coccinea	3	Buono	1717776,82689000000	4918115,40887000000	181	BO	Imola	FL29.jpg					-	-
BO-DirRA	3	FL	Nord	Acer campestre	Vitis vinifera	3	Buono	1703827,18078000000	4924221,14526000000	99	BO	Castel San Pietro Terme	FL3.jpg	10				-	-
BO-DirRA	30	FL	Sud	Cupressocyparis leylandi		3,5	Buono	1717347,38876000000	4918302,78433000000	93	BO	Imola	FL30.jpg	11				Art. 3. Regolamento del Verde comunale ("Nuovo circondario imolese"). Piante tutelate circ. >	Sostituzione 1:1

																		90cm (raggio 14 cm)	
BO-DirRA	31	FL	Sud	Acer campestre	Quercus pubescens	4	Buono	1718475,87965000000	4917732,92098000000	166	BO	Imola	FL31.jpg	13				Art. 3. Regolamento del Verde comunale ("Nuovo circondario imolese"). Piante tutelate circ. > 90cm (raggio 14 cm)	Sostituzione 1:1
BO-DirRA	32	FL	Nord	Acer campestre		3	Buono	1718629,47665000000	4917811,42549000000	16	BO	Imola	FL32.jpg	2				Art. 3. Regolamento del Verde comunale ("Nuovo circondario imolese"). Piante tutelate circ. > 90cm (raggio 14 cm)	Sostituzione 1:1
BO-DirRA	33	FL	Nord	Robinia pseudoacacia		3	Buono	1718605,36036000000	4917895,10981000000	34	BO	Imola	FL33.jpg					-	-
BO-DirRA	34	FL	Sud	Acer campestre		4	Buono	1719064,36890000000	4917496,36165000000	43	BO	Imola	FL34.jpg	4				Art. 3. Regolamento del Verde comunale ("Nuovo circondario imolese"). Piante tutelate circ. > 90cm (raggio 14 cm)	Sostituzione 1:1
BO-DirRA	35	FL	Sud	Quercus pubescens		3,5	Buono	1721387,13027000000	4916426,03596000000	20	BO	Imola	FL35.jpg	3				Art. 3. Regolamento del Verde comunale ("Nuovo circondario imolese"). Piante tutelate circ. > 90cm (raggio 14 cm)	Sostituzione 1:1
BO-DirRA	36	FL	Sud	Populus alba		3,5	Buono	1722480,35539000000	4915797,46199000000	22	RA	Solarolo	FL36.jpg		2			Art. 22.3 PRG	Il PRG non prevede compensazioni
BO-DirRA	37	FL	Nord	Acer campestre		3	Buono	1724102,63609000000	4915214,41573000000	15	RA	Solarolo	FL37.jpg		8			Art. 22.3 PRG	Il PRG non prevede compensazioni
BO-DirRA	38	FL	Nord	Ulmus minor		3,5	Buono	1724164,09342000000	4915190,33127000000	24	RA	Solarolo	FL38.jpg		5			Art. 22.3 PRG	Il PRG non prevede compensazioni
BO-DirRA	39	FL	Nord	Ulmus minor		3,5	Buono	1724203,06050000000	4915178,22289000000	28	RA	Solarolo	FL39.jpg		7			Art. 22.3 PRG	Il PRG non prevede compensazioni
BO-DirRA	4	FL	Sud	Salix alba		3	Buono	1704441,36948000000	4923766,68377000000	48	BO	Castel San Pietro Terme	FL4.jpg					-	
BO-	40	FL	Nord	Prunus	Ulmus minor	3	Buono	1707755,69518000000	4922500,67093000000	60	BO	Castel San	FL40.jpg					-	

DirRA				cerasifera									Pietro Terme					
BO-DirRA	5	FL	Sud	Salix alba	Populus nigra	9	Buono	1706455,97050000000	4922874,78670000000	218	BO	Castel San Pietro Terme	FL5.jpg	5			Art. 3. Regolamento del Verde comunale ("Nuovo circondario imolese"). Piante tutelate circ. > 90cm (raggio 14 cm)	
BO-DirRA	6	FL	Nord	Ailantus altissima		4	Buono	1706675,58001000000	4922888,53574000000	32	BO	Castel San Pietro Terme	FL6.jpg				-	
BO-DirRA	7	FL	Sud	Carpinus betulus		3	Buono	1706871,86847000000	4922756,25081000000	94	BO	Castel San Pietro Terme	FL7.jpg	15			Art. 3. Regolamento del Verde comunale ("Nuovo circondario imolese"). Piante tutelate circ. > 90cm (raggio 14 cm)	
BO-DirRA	8	FL	Sud	Robinia pseudoacacia		3	Buono	1709339,95531000000	4921364,09322000000	48	BO	Castel San Pietro Terme	FL8.jpg	2			Art. 3. Regolamento del Verde comunale ("Nuovo circondario imolese"). Piante tutelate circ. > 90cm (raggio 14 cm)	
BO-DirRA	9	FL	Sud	Ailantus altissima		4	Buono	1710023,50266000000	4921228,93159000000	13	BO	Dozza	FL9.jpg				-	

ALLEGATO B: DOCUMENTAZIONE FOTOGRAFICA

AUTOSTRADA (A14): BOLOGNA-BARI-TARANTO AMPLIAMENTO ALLA QUARTA CORSIA



AF1.jpg



AF2.jpg



AF3.jpg



AF4.jpg



AF7.jpg



AF11.jpg

AUTOSTRADA (A14): BOLOGNA-BARI-TARANTO AMPLIAMENTO ALLA QUARTA CORSIA



AF73.jpg

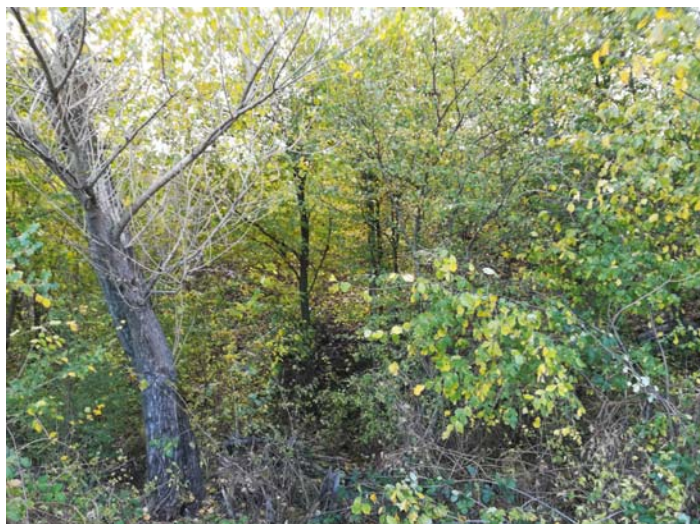

AF89.jpg



AF181.jpg



AF1052.jpg



ANB1.jpg



ANB2.jpg

AUTOSTRADA (A14): BOLOGNA-BARI-TARANTO AMPLIAMENTO ALLA QUARTA CORSIA



ANB3.jpg



ANB4.jpg



ANB5.jpg



ANB6.jpg



ANB7.jpg



ANB8.jpg

AUTOSTRADA (A14): BOLOGNA-BARI-TARANTO AMPLIAMENTO ALLA QUARTA CORSIA



ANB9.jpg

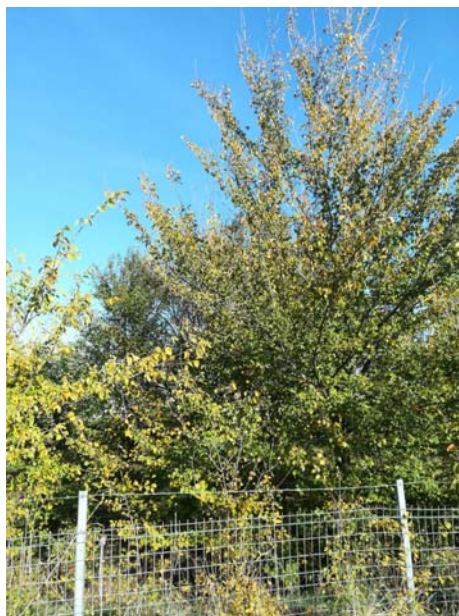

ANB10.jpg



ANB12.jpg



ANB13.jpg



ANB14.jpg



ANB15.jpg

AUTOSTRADA (A14): BOLOGNA-BARI-TARANTO AMPLIAMENTO ALLA QUARTA CORSIA



ANB16.jpg



ANB17.jpg



ANB19.jpg



ANB20.jpg



ANB21.jpg

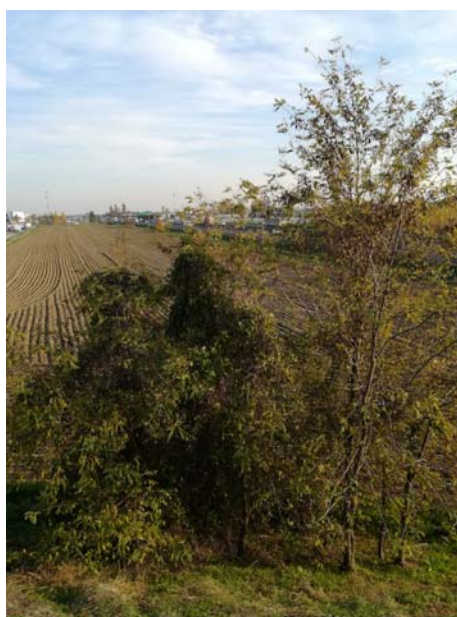

ANB22.jpg

AUTOSTRADA (A14): BOLOGNA-BARI-TARANTO AMPLIAMENTO ALLA QUARTA CORSIA



ANB23.jpg



ANB24.jpg



ANB25.jpg



ANB26.jpg



ANB27.jpg



ANB28.jpg

AUTOSTRADA (A14): BOLOGNA-BARI-TARANTO AMPLIAMENTO ALLA QUARTA CORSIA



ANB29.jpg



ANB30.jpg



ANB31.jpg



ANB32.jpg



ANB33.jpg



ANB34.jpg

AUTOSTRADA (A14): BOLOGNA-BARI-TARANTO AMPLIAMENTO ALLA QUARTA CORSIA

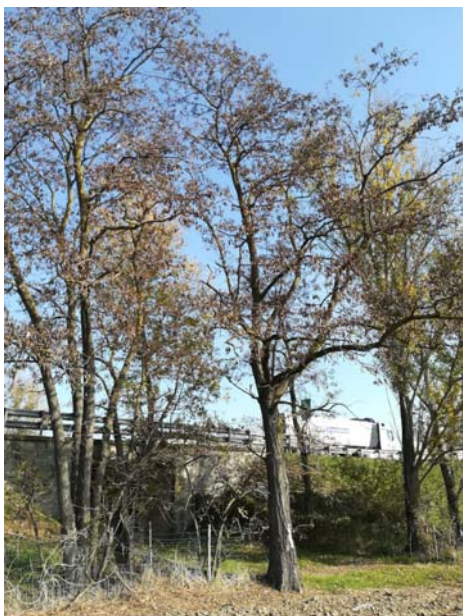

ANB36.jpg



ANB37.jpg



ANB38.jpg



ANB39.jpg



ANB40.jpg



ANB41.jpg

AUTOSTRADA (A14): BOLOGNA-BARI-TARANTO AMPLIAMENTO ALLA QUARTA CORSIA



ANB42.jpg



ANB43.jpg



ANB44.jpg



ANB45.jpg



ANB46.JPG



ANB47.jpg

AUTOSTRADA (A14): BOLOGNA-BARI-TARANTO AMPLIAMENTO ALLA QUARTA CORSIA



ANB48.jpg



ANB49.jpg



ANB51.jpg



ANB52.jpg



ANB53.jpg



ANB54.jpg

AUTOSTRADA (A14): BOLOGNA-BARI-TARANTO AMPLIAMENTO ALLA QUARTA CORSIA



ANB55.jpg



ANB56.jpg

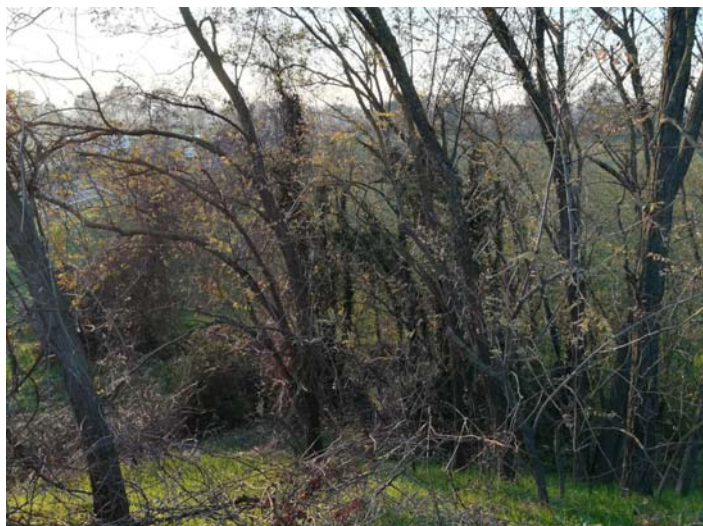

ANB57.jpg



ANB58.jpg



ANB59.jpg



ANB60.jpg

AUTOSTRADA (A14): BOLOGNA-BARI-TARANTO AMPLIAMENTO ALLA QUARTA CORSIA



ANB61.jpg



ANB62.jpg



ANB63.jpg



ANB65.jpg



ANB66.jpg



ANB67.JPG

AUTOSTRADA (A14): BOLOGNA-BARI-TARANTO AMPLIAMENTO ALLA QUARTA CORSIA



ANB68.JPG



ANB69.JPG



ANB70.JPG



ANB71.JPG



ANB72.JPG



ANB73.JPG

AUTOSTRADA (A14): BOLOGNA-BARI-TARANTO AMPLIAMENTO ALLA QUARTA CORSIA



ANB74.jpg



ANB75.jpg



ANB76.jpg



ANB77.jpg



ANB78.jpg



ANB79.jpg

AUTOSTRADA (A14): BOLOGNA-BARI-TARANTO AMPLIAMENTO ALLA QUARTA CORSIA



ANB80.jpg



ANB81.jpg



ANB83.jpg



ANB84.jpg



ANB85.jpg



ANB86.jpg

AUTOSTRADA (A14): BOLOGNA-BARI-TARANTO AMPLIAMENTO ALLA QUARTA CORSIA



ANB87.jpg



ANB88.jpg



ANB89.jpg



ANB90.jpg



ANB91.jpg



ANB92.jpg

AUTOSTRADA (A14): BOLOGNA-BARI-TARANTO AMPLIAMENTO ALLA QUARTA CORSIA

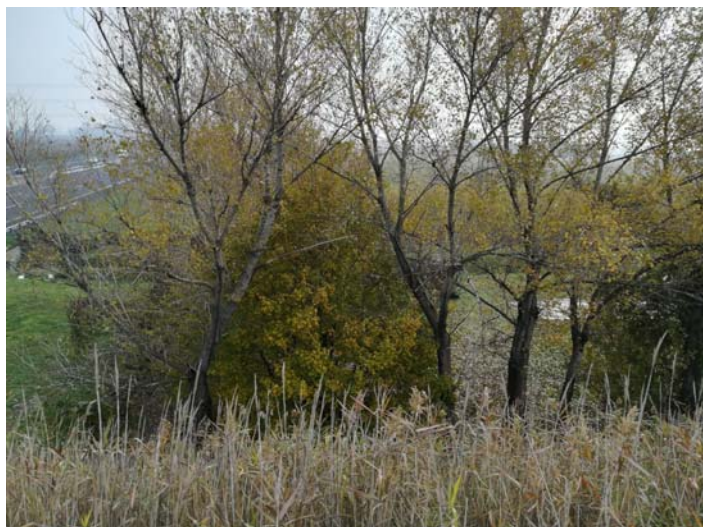

ANB93.jpg



ANB94.jpg



ANB95.jpg



ANB96.jpg



ANB97.jpg



ANB98.jpg

AUTOSTRADA (A14): BOLOGNA-BARI-TARANTO AMPLIAMENTO ALLA QUARTA CORSIA



ANB99.JPG



ANB100.jpg



ANB101.jpg



ANB102.JPG



ANB103.jpg



ANB104.jpg

AUTOSTRADA (A14): BOLOGNA-BARI-TARANTO AMPLIAMENTO ALLA QUARTA CORSIA



ANB105.jpg



ANB106.jpg



ANB107.jpg



ANB108.jpg



ANB109.jpg



ANB110.jpg

AUTOSTRADA (A14): BOLOGNA-BARI-TARANTO AMPLIAMENTO ALLA QUARTA CORSIA



ANB111.jpg



ANB112.jpg



ANB113.jpg



ANB114.jpg



ANB115.jpg



ANB116.jpg

AUTOSTRADA (A14): BOLOGNA-BARI-TARANTO AMPLIAMENTO ALLA QUARTA CORSIA



ANB117.jpg



ANB118.JPG



ANB119.JPG



ANB120.jpg



ANB121.jpg



ANB122.JPG

AUTOSTRADA (A14): BOLOGNA-BARI-TARANTO AMPLIAMENTO ALLA QUARTA CORSIA



ANB133.jpg



ANB145.jpg



ANB148.jpg



ANB152.jpg



ANB155.jpg



ANB174.jpg

AUTOSTRADA (A14): BOLOGNA-BARI-TARANTO AMPLIAMENTO ALLA QUARTA CORSIA



ANB179.jpg



ANB180.jpg



ANB181.jpg



ANB182.jpg



ANB220.jpg



ANB1012.jpg

AUTOSTRADA (A14): BOLOGNA-BARI-TARANTO AMPLIAMENTO ALLA QUARTA CORSIA



ANB1019.jpg



ANB1026.jpg



ANB1035.JPG



ANB1039.JPG



FL1.jpg



FL2.jpg

AUTOSTRADA (A14): BOLOGNA-BARI-TARANTO AMPLIAMENTO ALLA QUARTA CORSIA



FL3.jpg



FL4.jpg



FL5.jpg



FL6.jpg



FL7.jpg



FL8.jpg

AUTOSTRADA (A14): BOLOGNA-BARI-TARANTO AMPLIAMENTO ALLA QUARTA CORSIA



FL9.jpg



FL10.jpg



FL11.jpg



FL12.jpg



FL13.jpg



FL14.jpg

AUTOSTRADA (A14): BOLOGNA-BARI-TARANTO AMPLIAMENTO ALLA QUARTA CORSIA



FL15.jpg



FL16.JPG



FL18.JPG



FL20.JPG



FL21.jpg



FL22.jpg

AUTOSTRADA (A14): BOLOGNA-BARI-TARANTO AMPLIAMENTO ALLA QUARTA CORSIA



FL23.jpg



FL24.jpg



FL25.jpg



FL26.jpg



FL27.jpg



FL28.jpg

AUTOSTRADA (A14): BOLOGNA-BARI-TARANTO AMPLIAMENTO ALLA QUARTA CORSIA



FL29.jpg



FL30.jpg



FL31.jpg

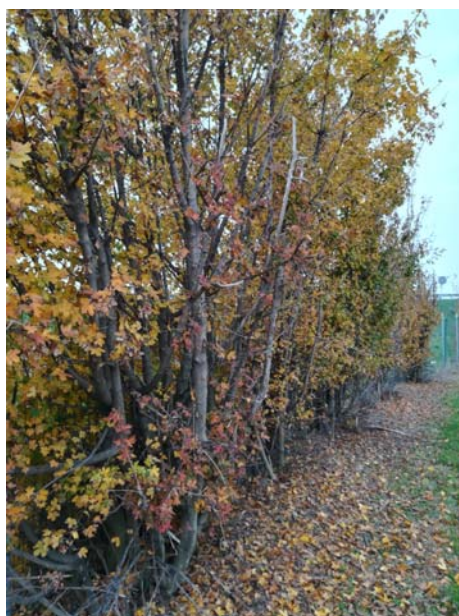

FL32.jpg



FL33.jpg



FL34.jpg

AUTOSTRADA (A14): BOLOGNA-BARI-TARANTO AMPLIAMENTO ALLA QUARTA CORSIA



FL35.jpg



FL36.jpg



FL37.jpg



FL38.jpg



FL39.jpg



FL40.JPG

AUTOSTRADA (A14): BOLOGNA-BARI-TARANTO AMPLIAMENTO ALLA QUARTA CORSIA



FL142.jpg



PS1.jpg



PS2.jpg



PS3.jpg



PS4.jpg



PS5.jpg

AUTOSTRADA (A14): BOLOGNA-BARI-TARANTO AMPLIAMENTO ALLA QUARTA CORSIA



PS6.jpg



PS7.jpg



PS8.jpg



PS9.jpg



PS10.jpg



PS11.jpg

AUTOSTRADA (A14): BOLOGNA-BARI-TARANTO AMPLIAMENTO ALLA QUARTA CORSIA



PS12.jpg



PS13.jpg



PS14.jpg



PS15.jpg



PS16.jpg



PS17.jpg

AUTOSTRADA (A14): BOLOGNA-BARI-TARANTO AMPLIAMENTO ALLA QUARTA CORSIA



PS18.jpg



PS19.jpg



PS20.jpg

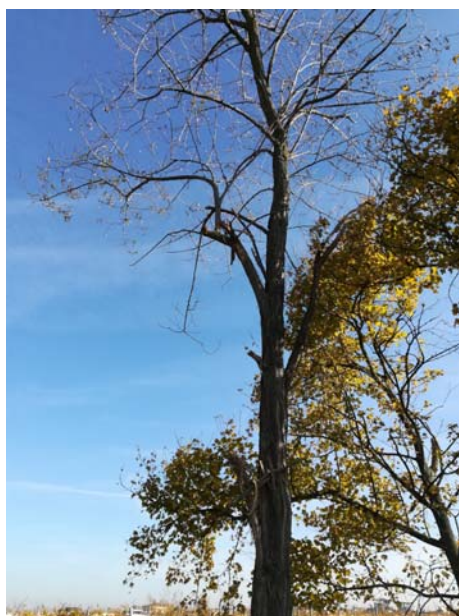

PS21.jpg



PS22.jpg



PS23.jpg

AUTOSTRADA (A14): BOLOGNA-BARI-TARANTO AMPLIAMENTO ALLA QUARTA CORSIA



PS24.jpg



PS25.jpg



PS26.jpg



PS27.jpg



PS28.jpg



PS29.jpg

AUTOSTRADA (A14): BOLOGNA-BARI-TARANTO AMPLIAMENTO ALLA QUARTA CORSIA



PS30.jpg



PS31.jpg



PS32.jpg



PS33.jpg



PS34.jpg



PS35.jpg

AUTOSTRADA (A14): BOLOGNA-BARI-TARANTO AMPLIAMENTO ALLA QUARTA CORSIA



PS36.jpg



PS37.jpg



PS38.jpg



PS39.jpg



PS40.jpg



PS41.jpg

AUTOSTRADA (A14): BOLOGNA-BARI-TARANTO AMPLIAMENTO ALLA QUARTA CORSIA



PS42.jpg



PS43.jpg



PS44.jpg



PS45.jpg



PS46.jpg



PS47.jpg

AUTOSTRADA (A14): BOLOGNA-BARI-TARANTO AMPLIAMENTO ALLA QUARTA CORSIA



PS48.jpg



PS49.jpg



PS50.jpg



PS51.jpg



PS52.jpg



PS53.jpg

AUTOSTRADA (A14): BOLOGNA-BARI-TARANTO AMPLIAMENTO ALLA QUARTA CORSIA



PS54.jpg



PS55.jpg



PS56.jpg

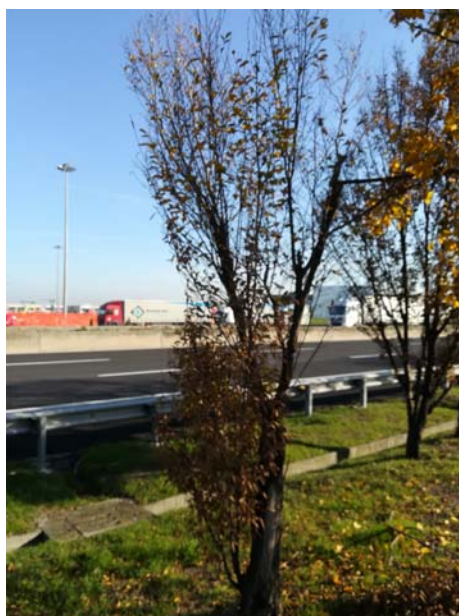

PS57.jpg



PS58.jpg



PS59.jpg

AUTOSTRADA (A14): BOLOGNA-BARI-TARANTO AMPLIAMENTO ALLA QUARTA CORSIA



PS60.jpg



PS61.jpg



PS62.jpg



PS63.jpg



PS64.jpg

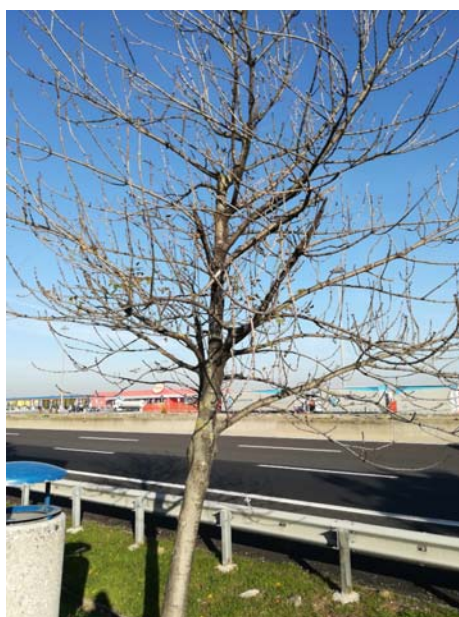

PS65.jpg

AUTOSTRADA (A14): BOLOGNA-BARI-TARANTO AMPLIAMENTO ALLA QUARTA CORSIA



PS66.jpg

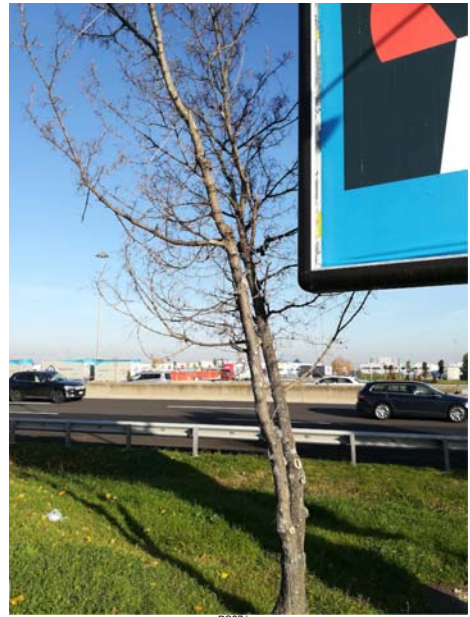

PS67.jpg



PS68.jpg



PS69.jpg



PS70.jpg



PS71.jpg

AUTOSTRADA (A14): BOLOGNA-BARI-TARANTO AMPLIAMENTO ALLA QUARTA CORSIA



PS72.jpg



PS73.jpg



PS74.jpg



PS75.jpg



PS76.jpg



PS77.jpg

AUTOSTRADA (A14): BOLOGNA-BARI-TARANTO AMPLIAMENTO ALLA QUARTA CORSIA



PS78.jpg



PS79.jpg



PS80.jpg



PS81.jpg



PS82.jpg



PS83.jpg

AUTOSTRADA (A14): BOLOGNA-BARI-TARANTO AMPLIAMENTO ALLA QUARTA CORSIA



PS84.jpg

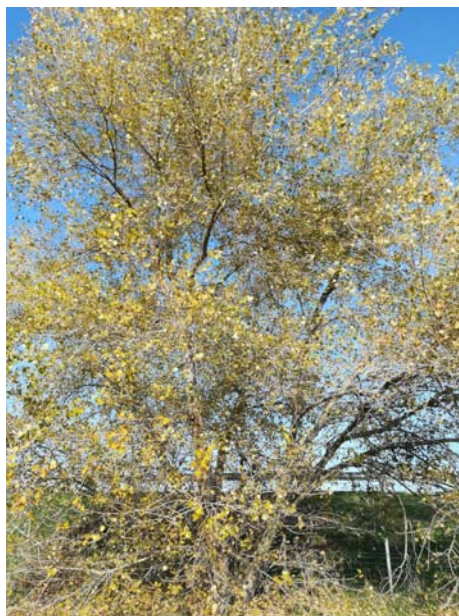

PS86.jpg



PS87.JPG



PS88.jpg



PS89.jpg



PS90.jpg

AUTOSTRADA (A14): BOLOGNA-BARI-TARANTO AMPLIAMENTO ALLA QUARTA CORSIA



PS92.jpg



PS93.jpg



PS94.jpg



PS95.jpg



PS96.jpg



PS97.jpg

AUTOSTRADA (A14): BOLOGNA-BARI-TARANTO AMPLIAMENTO ALLA QUARTA CORSIA



PS98.jpg



PS99.jpg



PS100.jpg



PS101.jpg



PS102.jpg



PS112.jpg

AUTOSTRADA (A14): BOLOGNA-BARI-TARANTO AMPLIAMENTO ALLA QUARTA CORSIA



PS113.jpg



PS114.jpg



PS115.jpg

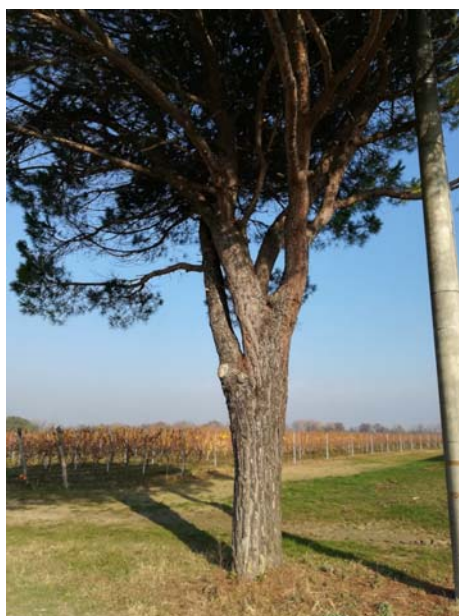

PS116.jpg



PS117.jpg



PS118.jpg

AUTOSTRADA (A14): BOLOGNA-BARI-TARANTO AMPLIAMENTO ALLA QUARTA CORSIA



PS119.jpg



PS120.jpg



PS121.jpg



PS122.jpg



PS127.jpg



PS128.jpg

AUTOSTRADA (A14): BOLOGNA-BARI-TARANTO AMPLIAMENTO ALLA QUARTA CORSIA



PS133.jpg



PS134.jpg



PS135.jpg



PS136.jpg



PS137.jpg



PS138.jpg

AUTOSTRADA (A14): BOLOGNA-BARI-TARANTO AMPLIAMENTO ALLA QUARTA CORSIA



PS139.jpg



PS140.jpg



PS141.JPG



PS158.JPG



PS159.JPG



PS160.JPG

AUTOSTRADA (A14): BOLOGNA-BARI-TARANTO AMPLIAMENTO ALLA QUARTA CORSIA



PS161.JPG



PS162.JPG



PS163.JPG



PS164.JPG



PS165.JPG



PS166.JPG

AUTOSTRADA (A14): BOLOGNA-BARI-TARANTO AMPLIAMENTO ALLA QUARTA CORSIA



PS167.jpg



PS168.jpg



PS169.jpg



PS170.jpg



PS171.jpg



PS172.jpg

AUTOSTRADA (A14): BOLOGNA-BARI-TARANTO AMPLIAMENTO ALLA QUARTA CORSIA



PS173.jpg



PS174.jpg



PS175.jpg



PS176.jpg



PS177.jpg



PS178.jpg

AUTOSTRADA (A14): BOLOGNA-BARI-TARANTO AMPLIAMENTO ALLA QUARTA CORSIA



PS179.jpg



PS180.jpg



PS181.jpg



PS182.jpg



PS183.jpg



PS184.jpg

AUTOSTRADA (A14): BOLOGNA-BARI-TARANTO AMPLIAMENTO ALLA QUARTA CORSIA



PS185.jpg



PS186.jpg



PS187.jpg



PS188.jpg



PS189.jpg



PS190.jpg

AUTOSTRADA (A14): BOLOGNA-BARI-TARANTO AMPLIAMENTO ALLA QUARTA CORSIA



PS191.jpg



PS192.jpg



PS193.jpg



PS194.jpg



PS195.jpg



PS196.jpg

AUTOSTRADA (A14): BOLOGNA-BARI-TARANTO AMPLIAMENTO ALLA QUARTA CORSIA



PS197.jpg



PS198.jpg

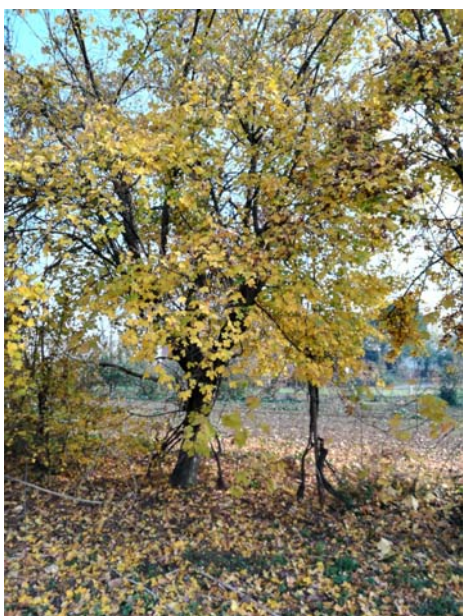

PS199.jpg



PS200.jpg



PS201.jpg



PS202.jpg

AUTOSTRADA (A14): BOLOGNA-BARI-TARANTO AMPLIAMENTO ALLA QUARTA CORSIA



PS203.jpg



PS204.jpg



PS205.jpg



PS206.jpg



PS207.jpg



PS208.jpg

AUTOSTRADA (A14): BOLOGNA-BARI-TARANTO AMPLIAMENTO ALLA QUARTA CORSIA



PS209.jpg



PS210.jpg



PS211.jpg

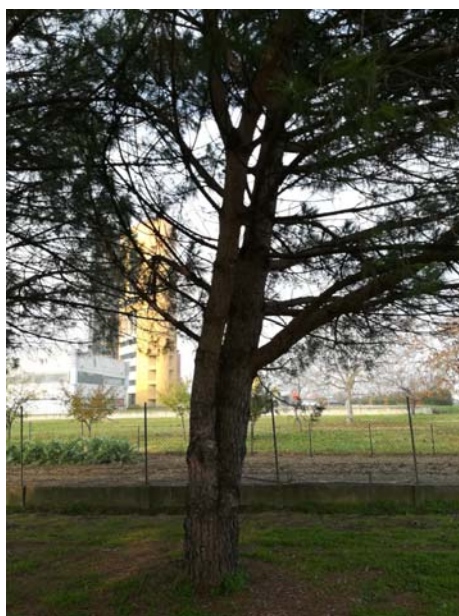

PS212.jpg



PS213.jpg



PS214.jpg

AUTOSTRADA (A14): BOLOGNA-BARI-TARANTO AMPLIAMENTO ALLA QUARTA CORSIA

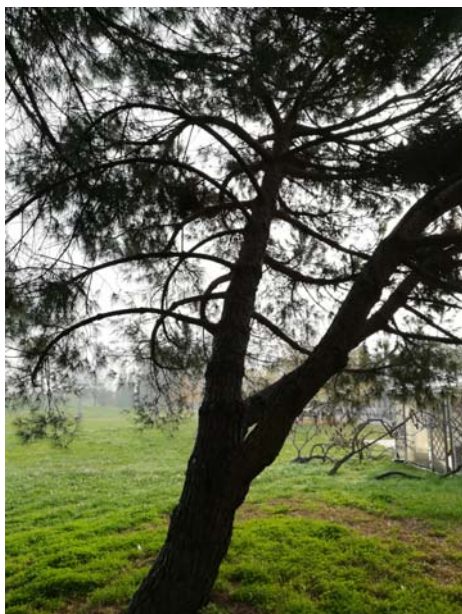

PS215.jpg



PS216.jpg



PS217.jpg



PS218.jpg



PS219.jpg



PS220.jpg

AUTOSTRADA (A14): BOLOGNA-BARI-TARANTO AMPLIAMENTO ALLA QUARTA CORSIA



PS221.jpg



PS222.jpg



PS223.jpg



PS224.jpg



PS225.jpg



PS226.jpg

AUTOSTRADA (A14): BOLOGNA-BARI-TARANTO AMPLIAMENTO ALLA QUARTA CORSIA



PS227.jpg



PS228.jpg



PS229.jpg



PS230.jpg



PS231.jpg



PS232.jpg

AUTOSTRADA (A14): BOLOGNA-BARI-TARANTO AMPLIAMENTO ALLA QUARTA CORSIA



PS233.jpg



PS234.jpg



PS235.jpg



PS236.jpg



PS237.jpg



PS238.jpg

AUTOSTRADA (A14): BOLOGNA-BARI-TARANTO AMPLIAMENTO ALLA QUARTA CORSIA



PS239.jpg



PS240.jpg



PS241.jpg



PS242.jpg



PS243.jpg



PS244.jpg

AUTOSTRADA (A14): BOLOGNA-BARI-TARANTO AMPLIAMENTO ALLA QUARTA CORSIA



PS245.jpg



PS246.jpg



PS247.jpg



PS248.jpg



PS249.jpg



PS250.jpg

AUTOSTRADA (A14): BOLOGNA-BARI-TARANTO AMPLIAMENTO ALLA QUARTA CORSIA



PS251.jpg



PS252.jpg



PS253.jpg



PS254.jpg



PS255.jpg



PS256.jpg

AUTOSTRADA (A14): BOLOGNA-BARI-TARANTO AMPLIAMENTO ALLA QUARTA CORSIA



PS257.jpg



PS258.jpg



PS259.jpg



PS260.jpg



PS261.jpg



PS262.jpg

AUTOSTRADA (A14): BOLOGNA-BARI-TARANTO AMPLIAMENTO ALLA QUARTA CORSIA



PS263.jpg



PS264.jpg



PS265.jpg



PS266.jpg



PS267.jpg



PS268.JPG

AUTOSTRADA (A14): BOLOGNA-BARI-TARANTO AMPLIAMENTO ALLA QUARTA CORSIA



PS268.JPG



PS270.JPG



PS271.JPG



PS272.JPG



PS273.JPG



PS274.JPG

AUTOSTRADA (A14): BOLOGNA-BARI-TARANTO AMPLIAMENTO ALLA QUARTA CORSIA



PS275.JPG



PS276.JPG



PS277.JPG



PS278.JPG

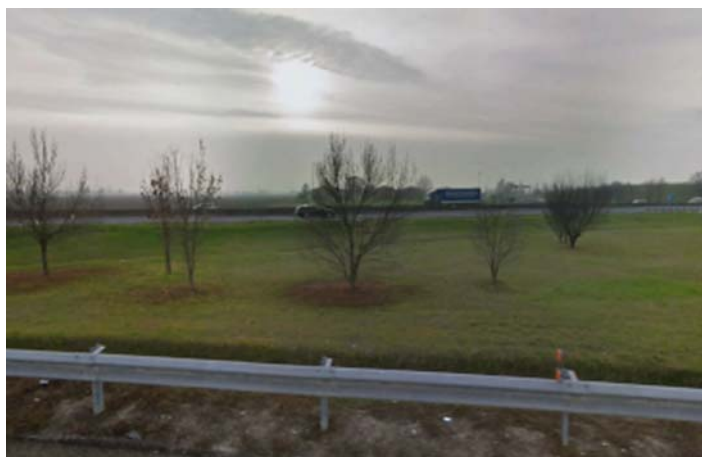

PS279.JPG



PS280.JPG

AUTOSTRADA (A14): BOLOGNA-BARI-TARANTO AMPLIAMENTO ALLA QUARTA CORSIA



PS281.JPG



PS282.JPG



PS283.JPG



PS284.JPG



PS285.jpg