

PROVINCIA : BOLOGNA
 COMUNE : CASTEL SAN PIETRO TERME

PROVINCIA : BOLOGNA
 COMUNE : CASTEL SAN PIETRO TERME

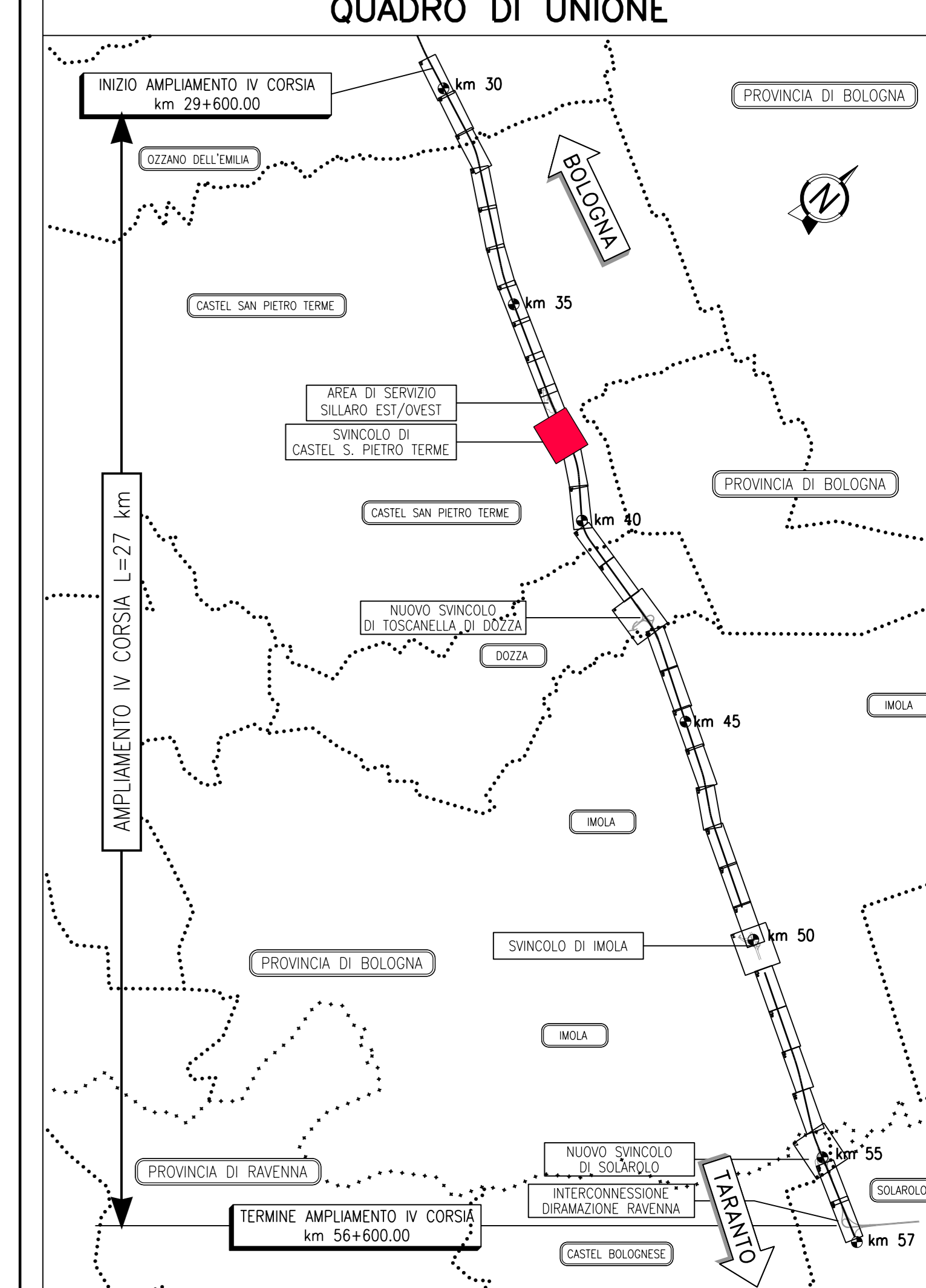

LEGENDA

- BARRIERA ANTIFONICA TRASPARENTE
- BARRIERA ANTIFONICA SEMI-OPACA

autostrade per l'italia

AUTOSTRADA (A14): BOLOGNA-BARI-TARANTO
 TRATTO: NUOVO SVINCOLO DI PONTE RIZZOLI - DIRAMAZIONE RAVENNA
 AMPLIAMENTO ALLA QUARTA CORSIA

PROGETTO ESECUTIVO

AUTOSTRADA A14

OPERE COMPLEMENTARI
 Barriere antifoniche - Parte generale

Planimetria delle tipologie architettoniche
 Tav. 6 di 18

IL PROGETTISTA SPECIALISTICO Arch. Enrico Foronovani Dir. Arch. Milano N. 16988 Responsabile Architetto e Progetto		IL RESPONSABILE INTEGRAZIONE PRESTAZIONI SPECIALISTICHE Ing. Federico Ferrari Dir. Ingg. Milano N. 421082		IL DIRETTORE TECNICO Ing. Orlando Mazzoli Dir. Ingg. Pavia N. 1496 Progettazione Nuova Opera Autostradale	
CODICE IDENTIFICATIVO					
111447 LL00 PE AU OPC FO000 00000 D AUA 2006 0					
REVISIONI					
1. 08/11/2017					
2. 08/11/2017					
3. 08/11/2017					
4. 08/11/2017					
5. 08/11/2017					
6. 08/11/2017					
7. 08/11/2017					
8. 08/11/2017					
9. 08/11/2017					
10. 08/11/2017					

VISTO DEL COMMITTENTE
autostrade per l'italia
 IL RESPONSABILE DELL'OPERA
 Ing. Antonio Pirovano

VISTO DEL CONCESSIONARIO
 Ministero delle Infrastrutture e dei Trasporti
 Direzione Regionale Emilia-Romagna
 Ing. Roberto...