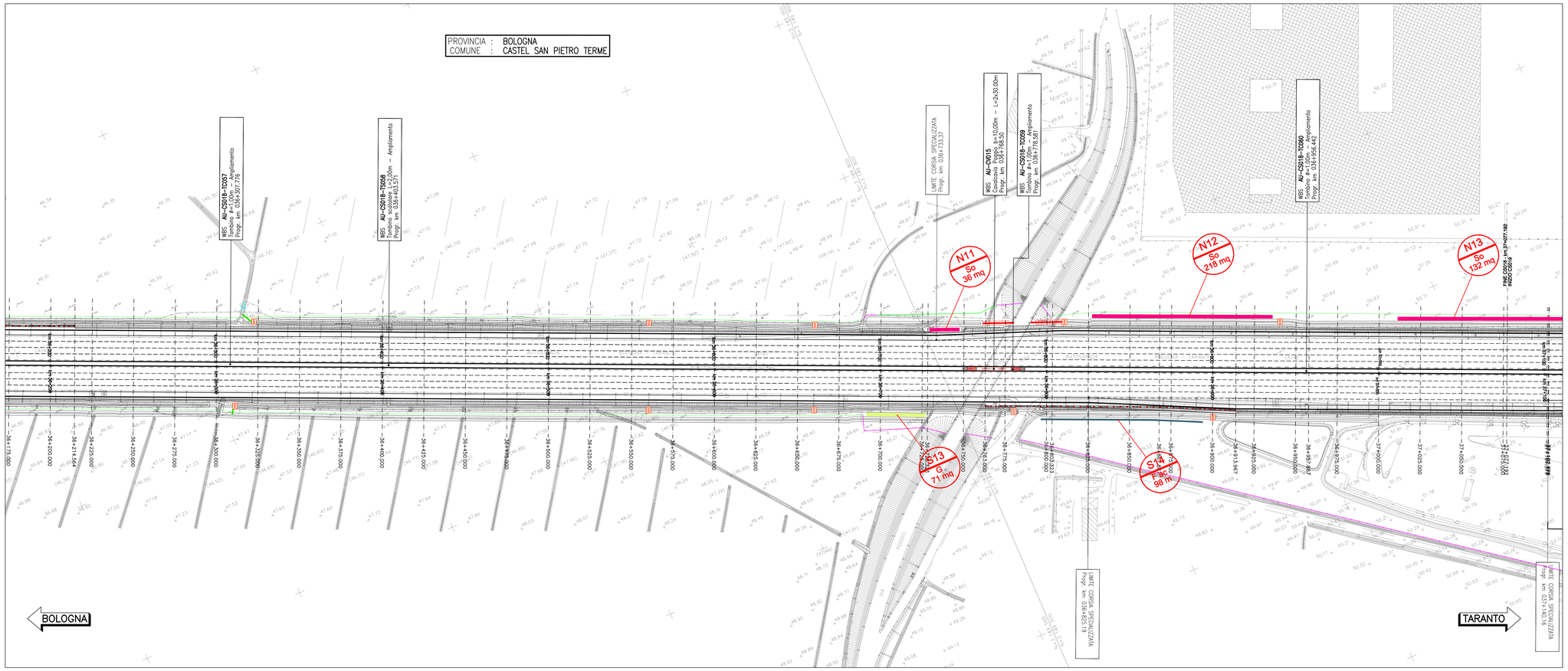

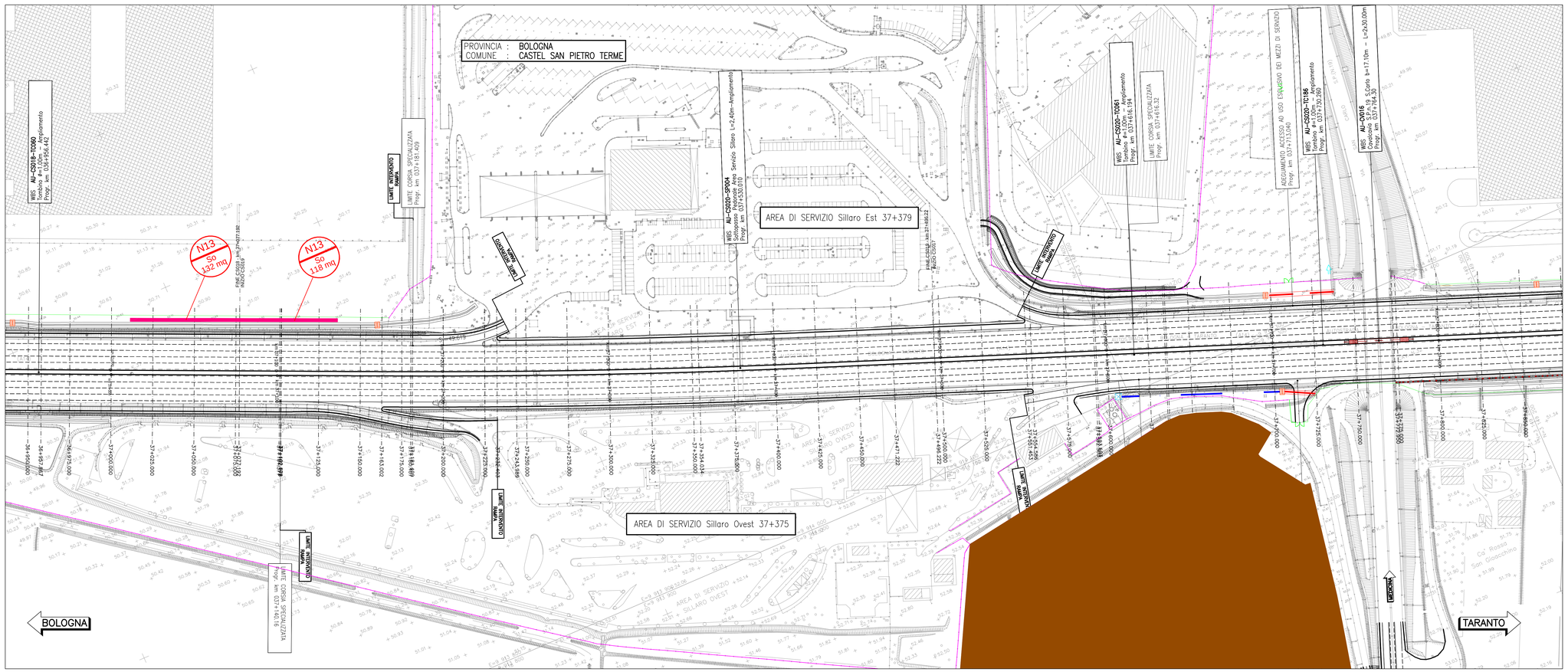

QUADRO DI UNIONE

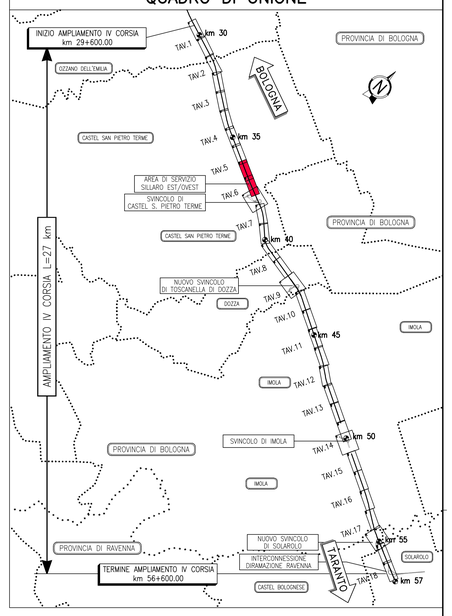

LEGENDA

- Tipologico O br
- Tipologico Oc
- Tipologico M cp
- Tipologico So
- Tipologico Ss
- Tipologico Sa
- Tipologico MBm
- Tipologico Mcarb
- Tipologico G
- Tipologico F Qr
- Tipologico F Ac
- Alberature singole (Ac: Acer campestre ; Cs: Cercis siliquastrum ; Qr: Quercus robur ; Fo: Fraxinus ornus)
- Ripristino ante - operam
- N01 / Sa — Orientamento - n°progressivo / Tipologico

Per dettagli vedere abaco degli interventi vegetazionali

N. elemento	Tipologico	U.M.	dimensione	WBS
N11	So	mq	36	CS018N
N12	So	mq	218	CS018N
N13	So	mq	132	CS018N
N13	So	mq	118	CS019N
S13	G	mq	71	CS018S
S14	F ac	m	98	CS018S

Totali per WBS				
Tipologici	UM	CS018N	CS018S	CS019N
O br	mq			
Oc	mq			
M cp	mq		133	
So	mq	386		118
SS	mq			
F Qr	m			
F Ac	m		98	
Sa	mq			
G	mq		71	
Piante singole	cad			

NOTA:
Tutte le aree soggette a lavorazione saranno ripristinate a prato oppure, nel caso delle aree di cantiere temporanee, verranno ripristinate ad uso agricolo.

autostrade per l'italia

AUTOSTRADA (A14): BOLOGNA-BARI-TARANTO

TRATTO: NUOVO SVINCOLO DI PONTE RIZZOLI - DIRAMAZIONE RAVENNA

AMPLIAMENTO ALLA QUARTA CORSIA

PROGETTO ESECUTIVO

AUTOSTRADA A14

ASPETTI AMBIENTALI
Opere a verde

Planimetria degli interventi di riqualifica ambientale
Tav. 5 di 18 - dal km 36+200 al km 37+600

IL PROGETTISTA SPECIALISTICO	IL RESPONSABILE INTEGRAZIONE PRESTAZIONI SPECIALISTICHE	IL DIRETTORE TECNICO
Ing. Dott. Daniele Mascellani Ord. Ingg. Milano N. A30087 **Responsabile Natura e Territorio**	Ing. Federica Ferrari Ord. Ingg. Milano N. A21082	Ing. Orlando Mazza Ord. Ingg. Pavia N. 1496 **Progettazione Nuove Opere Autostradali**

CODICE IDENTIFICATIVO														ORDINATORE
RIFERIMENTO PROGETTO				RIFERIMENTO DIRETTIVO				RIFERIMENTO ELABORATO						08
Codice Commessa	Lotto, Sub-Prog, Cod. Appalto	Fase	Capitolo	Paragrafo	W B S	Parte d'opera	Tip.	Disciplina	Progressivo	Rev.				SCALA 1:1000
111447	LL00	PE	AU	AMB	OV000	00000	D	SUA	0064	0				

spea ENGINEERING per Atlantia	PROJECT MANAGER: Ing. Federica Ferrari Ord. Ingg. Milano N. A21082	SUPPORTO SPECIALISTICO:	REVISIONE n. data 0 NOVEMBRE 2017
	REDATTO:	VERIFICATO:	

	VISTO DEL COMMITTENTE autostrade per l'italia IL RESPONSABILE UNICO DEL PROCEDIMENTO Ing. Antonio Procopio	VISTO DEL CONCEDENTE Ministero delle Infrastrutture e dei Trasporti DIPARTIMENTO PER LA RETE STRADALE E AUTOSTRADALE ED I SISTEMI STRADALI, AUTOSTRADALI, FERROVIARI ED AERO-PORTUALI DIREZIONE GENERALE PER LA VIGILANZA SUI CONCESSIONARI AUTOSTRADALI

IL PRESENTE DOCUMENTO NON POTRA' ESSERE COPIATO, RIPRODOTTO O ALTRIMENTI PUBBLICATO, IN TUTTO O IN PARTE, SENZA IL CONSENSO SCRITTO DELLA SOC. AUTOSTRADE PER L'ITALIA S.P.A.. OGNI UTILIZZO NON AUTORIZZATO SARA' PERSEGUITO A NORMA DI LEGGE.
THIS DOCUMENT MAY NOT BE COPIED, REPRODUCED OR PUBLISHED, EITHER IN PART OR IN SITE ENTIRETY, WITHOUT THE WRITTEN PERMISSION OF SOC. AUTOSTRADE PER L'ITALIA S.P.A.. UNAUTHORIZED USE WILL BE PROSECUTED BY LAW.