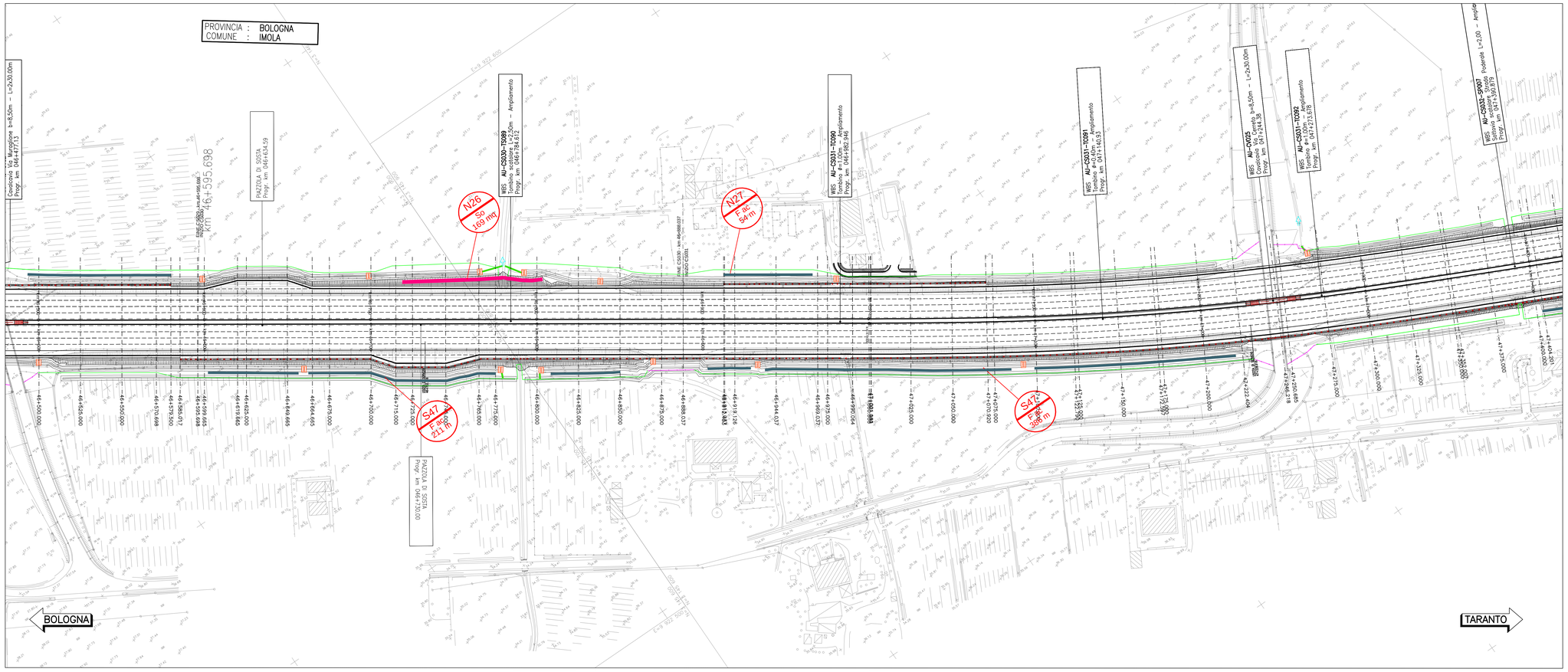

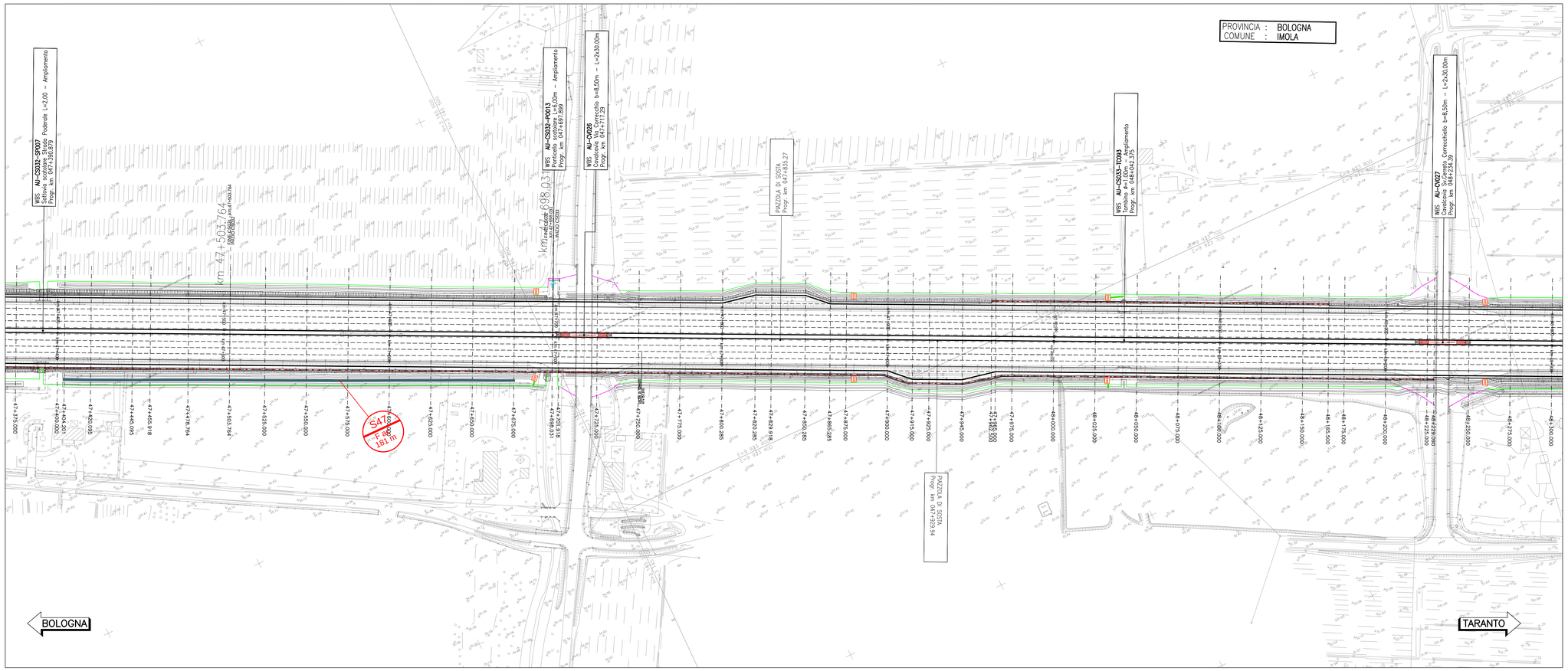

QUADRO DI UNIONE

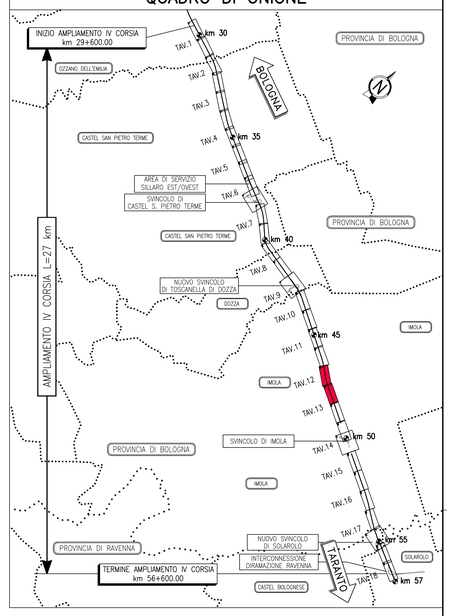

LEGENDA

- Tipologico O br
- Tipologico Oc
- Tipologico M cp
- Tipologico So
- Tipologico Ss
- Tipologico Sa
- Tipologico MBm
- Tipologico Mcarb
- Tipologico G
- Tipologico F Qr
- Tipologico F Ac
- Alberature singole (Ac: Acer campestre ; Cs: Cercis siliquastrum ; Qr: Quercus robur ; Fo: Fraxinus ornus)
- Ripristino ante - operam
- N01 Sa — Orientamento - n°progressivo / Tipologico

Per dettagli vedere abaco degli interventi vegetazionali

N. elemento	Tipologico	U.M.	dimensione	WBS
N26	So	mq	169	CS030N
N27	F ac	m	54	CS031N
S47	F ac	m	211	CS030S
S47	F ac	m	386	CS031S
S47	F ac	m	181	CS032S

Totali per WBS						
Tipologici	U.M	CS030N	CS030S	CS031N	CS031S	CS032S
O br	mq					
Oc	mq					
M cp	mq					
So	mq	169				
SS	mq					
F Qr	m					
F Ac	m		211	54	386	181
Sa	mq					
G	mq					
Piante singole	cad					

NOTA:
Tutte le aree soggette a lavorazione saranno ripristinate a prato oppure, nel caso delle aree di cantiere temporanee, verranno ripristinate ad uso agricolo.

autostrade per l'italia

AUTOSTRADA (A14): BOLOGNA-BARI-TARANTO

TRATTO: NUOVO SVINCOLO DI PONTE RIZZOLI - DIRAMAZIONE RAVENNA

AMPLIAMENTO ALLA QUARTA CORSIA

PROGETTO ESECUTIVO

AUTOSTRADA A14

ASPETTI AMBIENTALI
Opere a verde

Planimetria degli interventi di riqualifica ambientale
Tav. 12 di 18 - dal km 46+500 al km 48+300

IL PROGETTISTA SPECIALISTICO	IL RESPONSABILE INTEGRAZIONE PRESTAZIONI SPECIALISTICHE	IL DIRETTORE TECNICO
Ing. Dott. Daniele Mascellani Ord. Ingg. Milano N. A30087 **Responsabile Natura e Territorio**	Ing. Federica Ferrari Ord. Ingg. Milano N. A21082	Ing. Orlando Mazza Ord. Ingg. Pavia N. 1496 **Progettazione Nuove Opere Autostradali**

CODICE IDENTIFICATIVO														ORDINATORE
RIFERIMENTO PROGETTO			RIFERIMENTO DIRETTORIO						RIFERIMENTO ELABORATO					15
Codice Commessa	Lotto, Sub-Prog, Cod. Appalto	Fase	Capitolo	Paragrafo	W B S	Parte d'opera	Tip.	Disciplina	Progressivo	Rev.				SCALA
111447	LL00	PE	AU	AMB	OV000	00000	D	SUA	0071	0				1:1000

spea ENGINEERING per Atlantia	PROJECT MANAGER: Ing. Federica Ferrari Ord. Ingg. Milano N. A21082	SUPPORTO SPECIALISTICO:	REVISIONE n. data 0 NOVEMBRE 2017
	REDATTO:	VERIFICATO:	

	VISTO DEL COMMITTENTE	VISTO DEL CONCEDENTE
	autostrade per l'italia IL RESPONSABILE UNICO DEL PROCEDIMENTO Ing. Antonio Procopio	Ministero delle Infrastrutture e dei Trasporti DIPARTIMENTO PER LA RETE STRADALE E AUTOSTRADALE ED I SISTEMI STRADALI, AUTOSTRADALI, FERROVIARI E AEROPORTUALI DIRETTORE GENERALE PER LA VIGILANZA SULLE CONCESSIONI AUTOSTRADALI

IL PRESENTE DOCUMENTO NON POTRA' ESSERE COPIATO, RIPRODOTTO O ALTRIMENTI PUBBLICATO, IN TUTTO O IN PARTE, SENZA IL CONSENSO SCRITTO DELLA SOC. AUTOSTRADE PER L'ITALIA S.P.A.. OGNI UTILIZZO NON AUTORIZZATO SARA' PERSEGUITO A NORMA DI LEGGE.
THIS DOCUMENT MAY NOT BE COPIED, REPRODUCED OR PUBLISHED, EITHER IN PART OR IN ITS ENTIRETY, WITHOUT THE WRITTEN PERMISSION OF SOC. AUTOSTRADE PER L'ITALIA S.P.A., UNAUTHORIZED USE WILL BE PROSECUTED BY LAW.