RAMPA BIDIREZIONALE - SEZIONE TIPICA CON MURO
SCALA 1:50

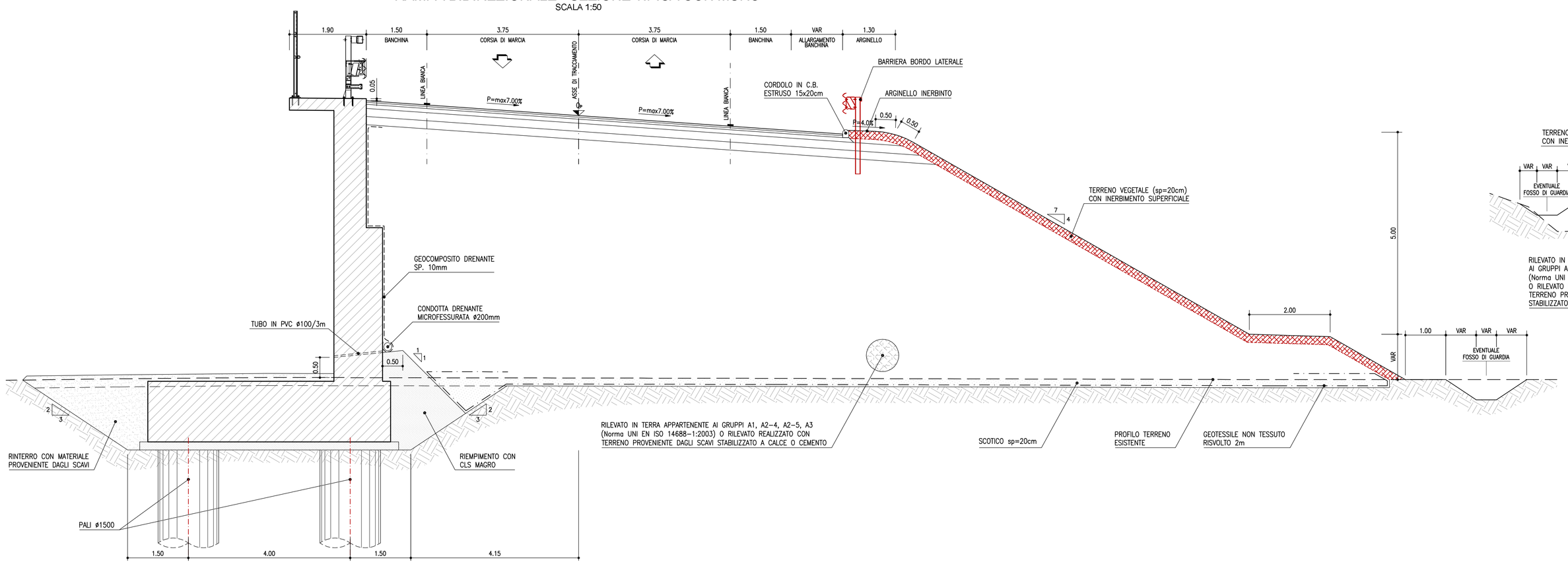

SEZIONE TIPICA RAMPA MONODIREZIONALE IN RETTIFILO
SCALA 1:50

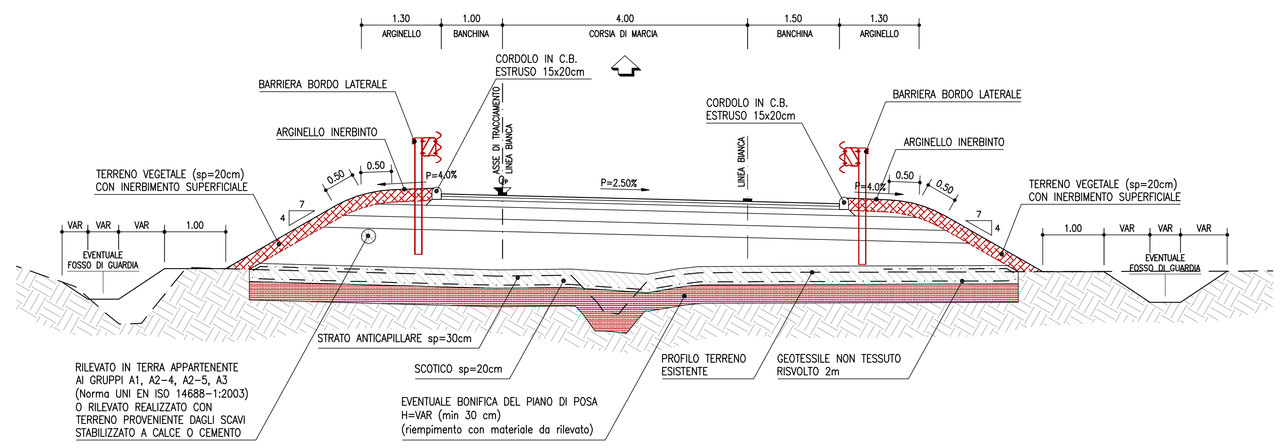

DETTAGLIO PAVIMENTAZIONE
Scala 1:20
RAMPE DI SVINCOLO

DETTAGLIO PAVIMENTAZIONE
Scala 1:20
VIADOTTO

RAMPA BIDIREZIONALE - SEZIONE TIPICA CON DOPPIO MURO
SCALA 1:50

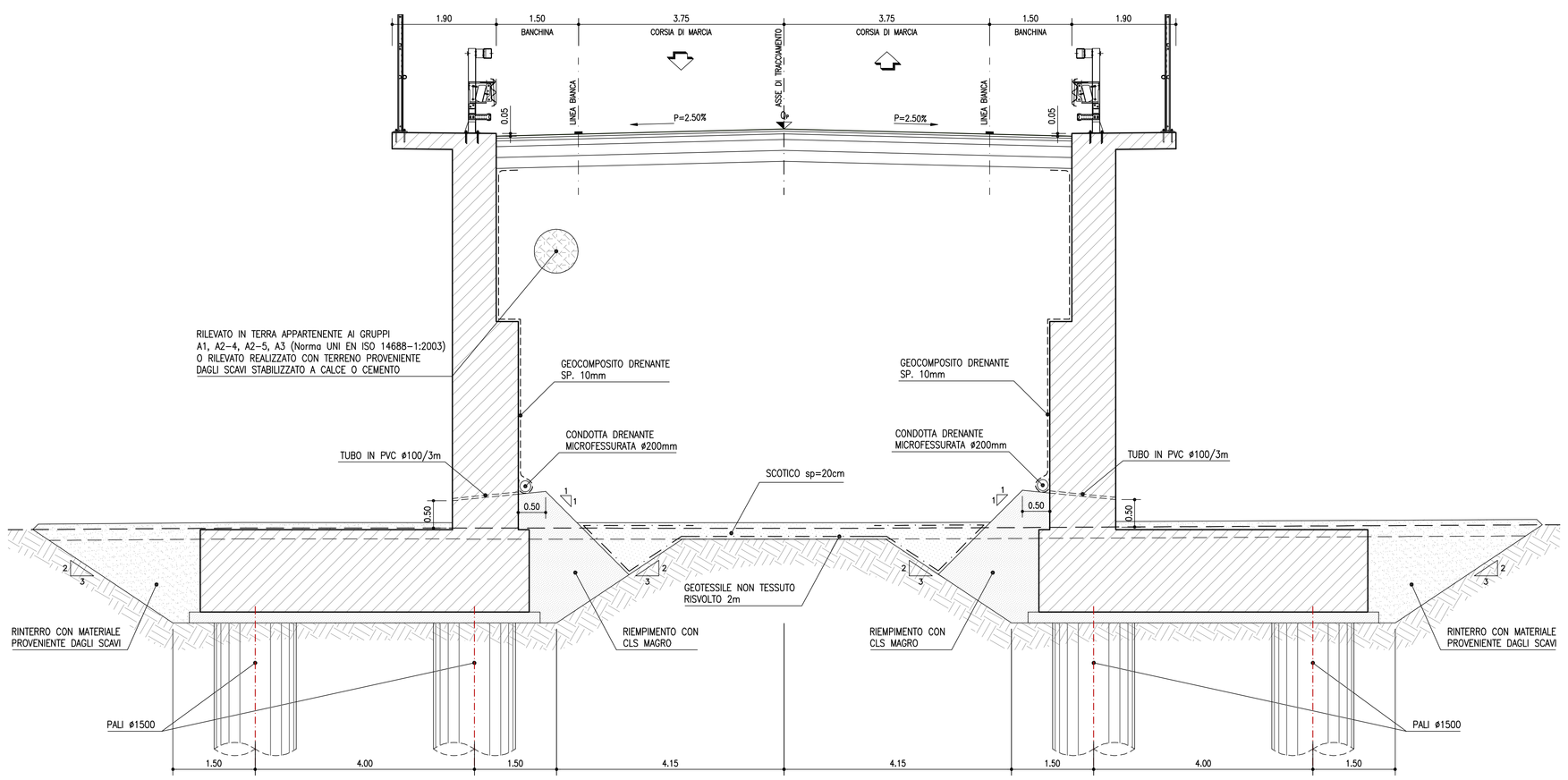

SEZIONE TIPICA RAMPA MONODIREZIONALE IN CURVA
SCALA 1:50

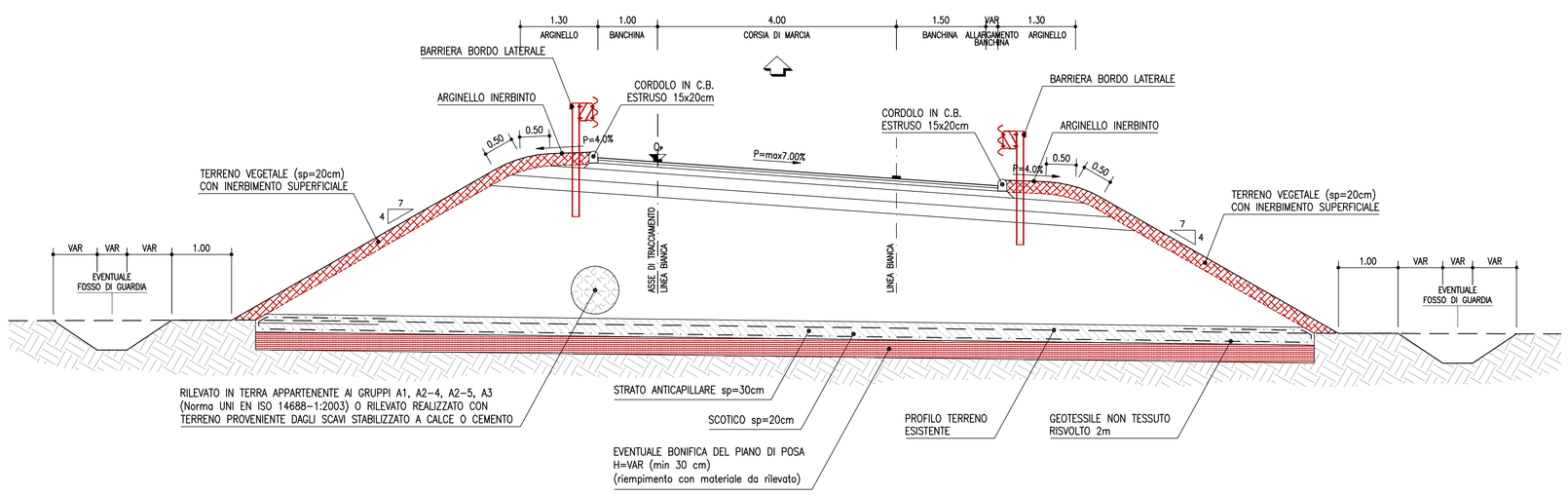

SEZIONE TIPICA VIADOTTO
SCALA 1:50
PIATTAFORMA STRADALE CON BINDER E BASE

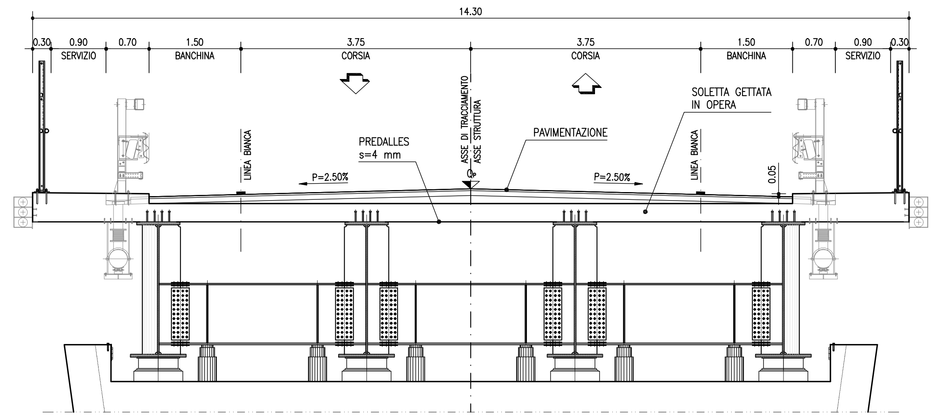

SEZIONE TIPICA RAMPA BIDIREZIONALE IN RILEVATO
SCALA 1:50

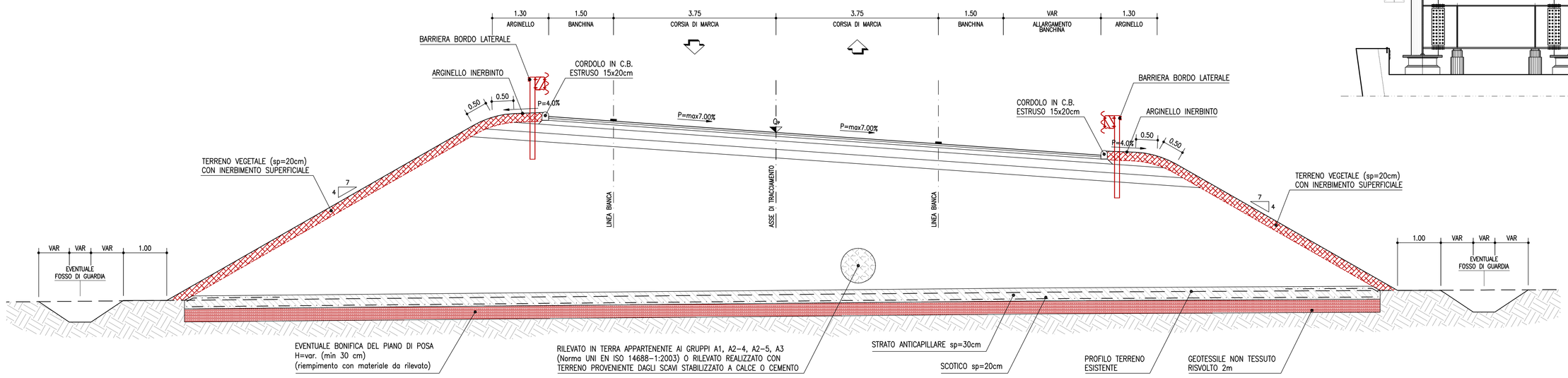

SCALA DI STAMPA: 1=1

autostrade per l'italia

AUTOSTRADA (A14): BOLOGNA-BARI-TARANTO
TRATTO: NUOVO SVINCOLO DI PONTE RIZZOLI - DIRAMAZIONE RAVENNA
AMPLIAMENTO ALLA QUARTA CORSIA

PROGETTO ESECUTIVO

NUOVO SVINCOLO DI SOLAROLO

PARTE STRADALE
Sezioni tipo

IL PROGETTISTA SPECIALISTICO	IL RESPONSABILE INTEGRAZIONE PRESTAZIONI SPECIALISTICHE	IL DIRETTORE TECNICO
Ing. Gianluca Salvatore Spinazzola Ord. Ingg. Milano N. A26796 **Responsabile Strade e Arred Stradali**	Ing. Federica Ferrari Ord. Ingg. Milano N. A21082	Ing. Orlando Mazza Ord. Ingg. Pavia N. 1496 **Progettazione Nuove Opere Autostradali**

CODICE IDENTIFICATIVO														ORDINATORE
RIFERIMENTO PROGETTO					RIFERIMENTO DIRETTORIO				RIFERIMENTO ELABORATO					1
Codice Commessa	Lotto, Sottoprog. o Cod. Appalto	Fase	Capitolo	Paragrafo	W B S		Parte d'opera		Tip.	Disciplina	Progressivo	Rev.		SCALA 1:100
111447	LL00	PE	S4	PRS	ST000		00000		D	STD	0835	1		

spea ENGINEERING per Atlantia

PROJECT MANAGER:
Ing. Federica Ferrari
Ord. Ingg. Milano N. A21082

REDATTO:

SUPPORTO SPECIALISTICO:

VERIFICATO:

REVISIONE	
n.	data
0	NOVEMBRE 2007
1	GENNAIO 2018

VISTO DEL COMMITTENTE
autostrade per l'italia
IL RESPONSABILE UNICO DEL PROCEDIMENTO
Ing. Antonio Pinnola

VISTO DEL CONCEDENTE
Ministero delle Infrastrutture e dei Trasporti
DIPARTIMENTO PER LA RETE STRADALE E AUTOSTRADALE ED I SISTEMI STRADALI, AUTOSTRADALI, FERROVIARI ED AEROPORTUALI
DIRIGENTE GENERALE DI SISTEMA DIVISIONE 2 - SISTEMI AUTOSTRADALI

IL PRESENTE DOCUMENTO NON POTRÀ ESSERE COPIATO, RIPRODOTTO O ALTRIMENTI PUBBLICATO, IN TUTTO O IN PARTE, SENZA IL CONSENSO SCRITTO DELLA SOC. AUTOSTRADE PER L'ITALIA S.P.A.. OGNI UTILIZZO NON AUTORIZZATO SARÀ PERSEGUITO A NORMA DI LEGGE.
THIS DOCUMENT MAY NOT BE COPIED, REPRODUCED OR PUBLISHED, EITHER IN PART OR IN ITS ENTIRETY, WITHOUT THE WRITTEN PERMISSION OF SOC. AUTOSTRADE PER L'ITALIA S.P.A., OTHERWISE THIS USE WILL BE PROSECUTED BY LAW.