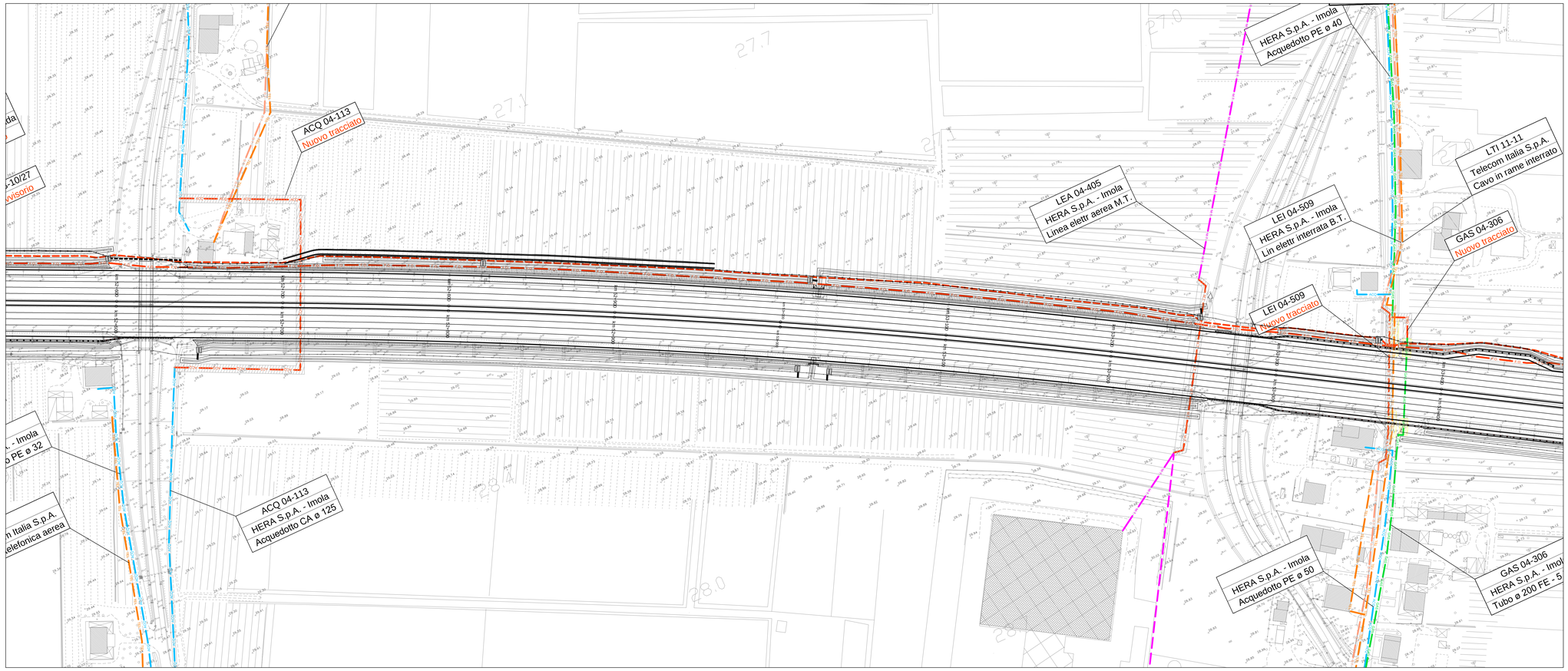

QUADRO DI UNIONE

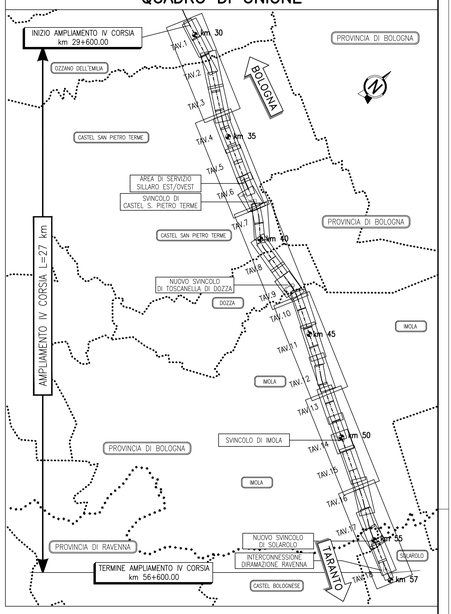

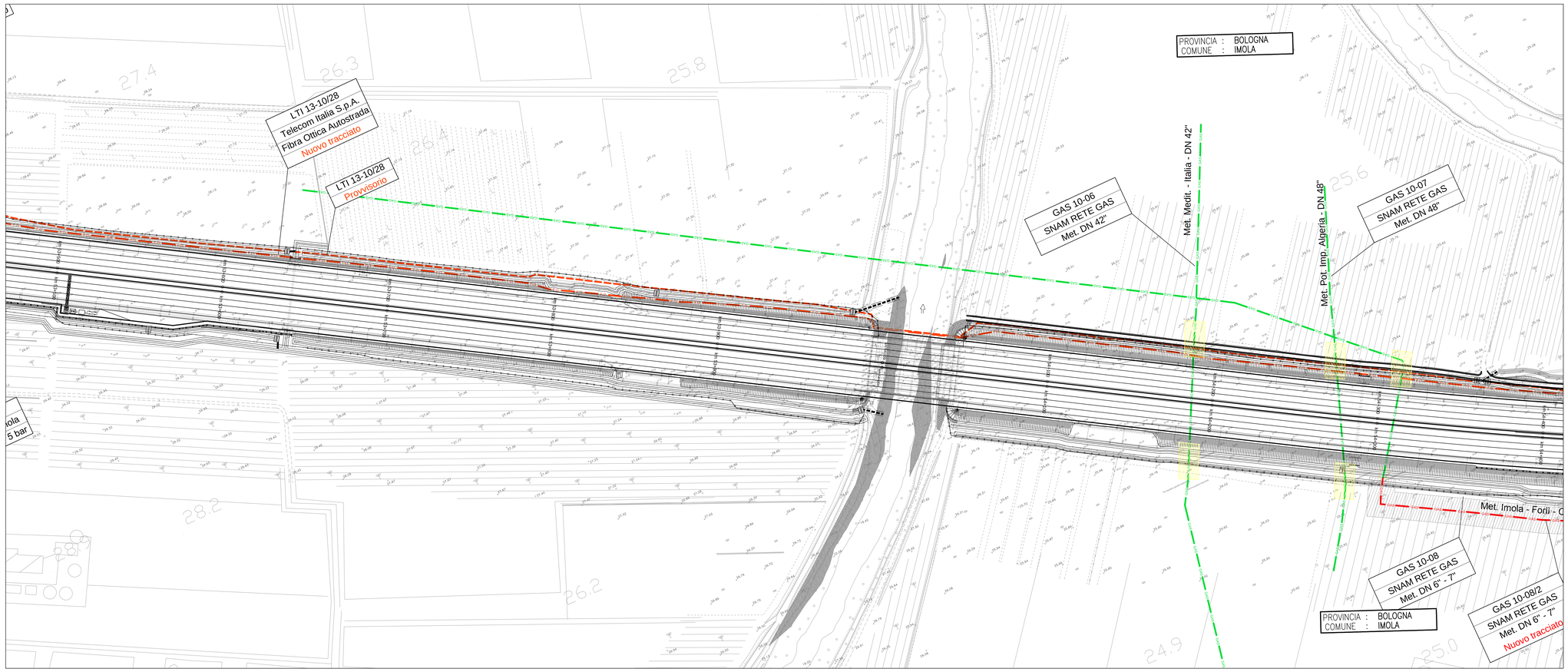

LEGENDA

TRACCIATI ATTUALI	TRACCIATI IN PROGETTO
Linee Elettriche B.T.	Linee Elettriche B.T.
Linee Elettriche M.T.	Linee Elettriche M.T.
Linee Elettriche A.T.	Linee Elettriche A.T.
Pubblica illuminazione	Pubblica illuminazione
Metanodotti	Metanodotti
Acquedotti	Acquedotti
Fognature	Fognature
Linee Telefoniche	Linee Telefoniche
Fibra Ottica Telecom	Fibra Ottica Telecom
Fibra Ottica Autostrade	Fibra Ottica Autostrade
Oleodotti	Oleodotti
Ossigenodotti	Ossigenodotti
	Servitù
	Occupazione Temporanea

Impianto GAS-06-16-TE Ente Gestore — Impianto interferente da rimuovere o proteggere. Vedi scheda di risoluzione

autostrade per l'italia

AUTOSTRADA (A14): BOLOGNA-BARI-TARANTO

TRATTO: NUOVO SVINCOLO DI PONTE RIZZOLI - DIRAMAZIONE RAVENNA

AMPLIAMENTO ALLA QUARTA CORSIA

PROGETTO ESECUTIVO

SOMME A DISPOSIZIONE

INTERFERENZE

Generale

Planimetrie servizi tecnologici risoluzione
Tav. 16 di 18

IL PROGETTISTA SPECIALISTICO	IL RESPONSABILE INTEGRAZIONE PRESTAZIONE SPECIALISTICHE	IL DIRETTORE TECNICO
P.I.E. Fabio Cerchiari Ord. Per. Ind. Ed. Como N. 1167 Responsabile Espropri e Convenzioni	Ing. Federica Ferrari Ord. Ingg. Milano N. A21082	Ing. Orlando Mazza Ord. Ingg. Pavia N. 1496 Progettazione Nuove Opere Autostradali

CODICE IDENTIFICATIVO

RIFERIMENTO PROGETTO			RIFERIMENTO DIRETTORIO					RIFERIMENTO ELABORATO				ORDINATORE
Codice Commessa	Lotto, Sub-Prog, Cod. Appalto	Fase	Capitolo	Paragrafo	W B S	Parte d'opera	Tip	Disciplina	Progressivo	Rev.		36
111447	LL00	PE	SD	INT	00000	00000	D	ESC	0066	0		SCALA 1:1000

spea ENGINEERING — Atlantia

PROJECT MANAGER: Ing. Federica Ferrari, Ord. Ingg. Milano N. A21082

SUPPORTO SPECIALISTICO:

REDATTO:

VERIFICATO:

REVISIONE	
n.	data
0	NOVEMBRE 2017

VISTO DEL COMMITTENTE — autostrade per l'italia — IL RESPONSABILE UNICO DEL PROCEDIMENTO Ing. Antonio Procopio

VISTO DEL CONCEDENTE — Ministero delle Infrastrutture e dei Trasporti — DIPARTIMENTO PER LA RICERCA STRADALE, GLI ACCORDI GENERALI, LA VIGILANZA E STRUTTURE DI VIGILANZA SULLE CONCESSIONARIE AUTOSTRADALI

IL PRESENTE DOCUMENTO NON POTRÀ ESSERE COPIATO, RIPRODOTTO O ALTRIMENTI PUBBLICATO, IN TUTTO O IN PARTE, SENZA IL CONSENSO SCRITTO DELLA SOC. AUTOSTRADE PER L'ITALIA S.P.A.. OGNI UTILIZZO NON AUTORIZZATO SARÀ PERSEGUITO A NORMA DI LEGGE.
THIS DOCUMENT MAY NOT BE COPIED, REPRODUCED OR PUBLISHED, EITHER IN PART OR IN ITS ENTIRETY, WITHOUT THE WRITTEN PERMISSION OF SOC. AUTOSTRADE PER L'ITALIA S.P.A.. UNAUTHORIZED USE WILL BE PROSECUTED BY LAW.

SCALA DI STAMPA: 1=1