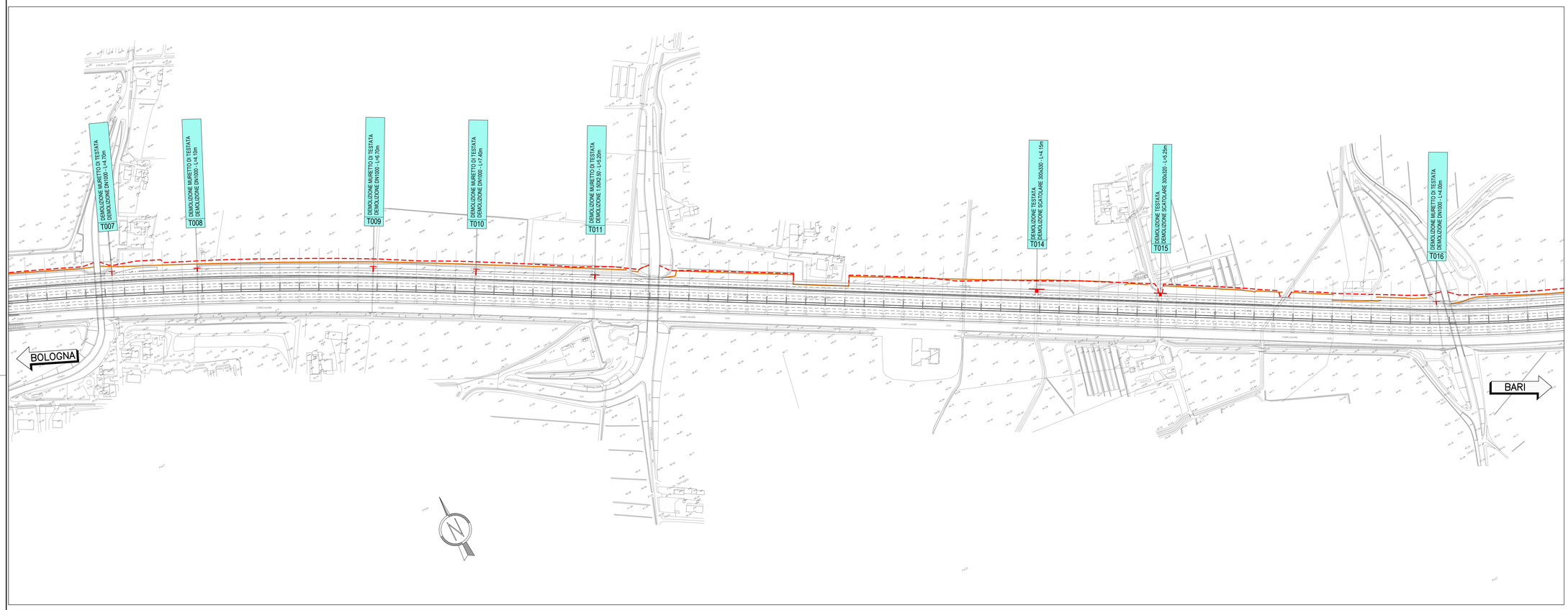

QUADRO DI UNIONE

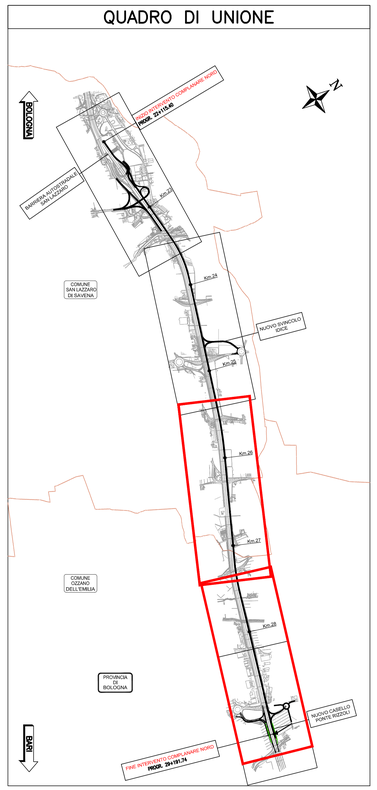

LEGENDA		
SIMBOLOGIA	DESCRIZIONE	QUANTITA'
	DEMOLIZIONI CAVALCAVIA	
	RIMOZIONE RILEVATI ESISTENTI	
	DEMOLIZIONE EDIFICI E TETTOIE	N°5 tettoie
	RIMOZIONE PMV	N°1
	RIMOZIONE BARRIERA ACUSTICA	500 mq
	RIMOZIONE RECINZIONE AUTOSTRADALE	9'183 ml
	RIMOZIONE RECINZIONI DI PROPRIETA'	692 ml
	DEMOLIZIONE TESTATE TOMBINI	N°24
	LIMITE OCCUPAZIONE DI PROGETTO	

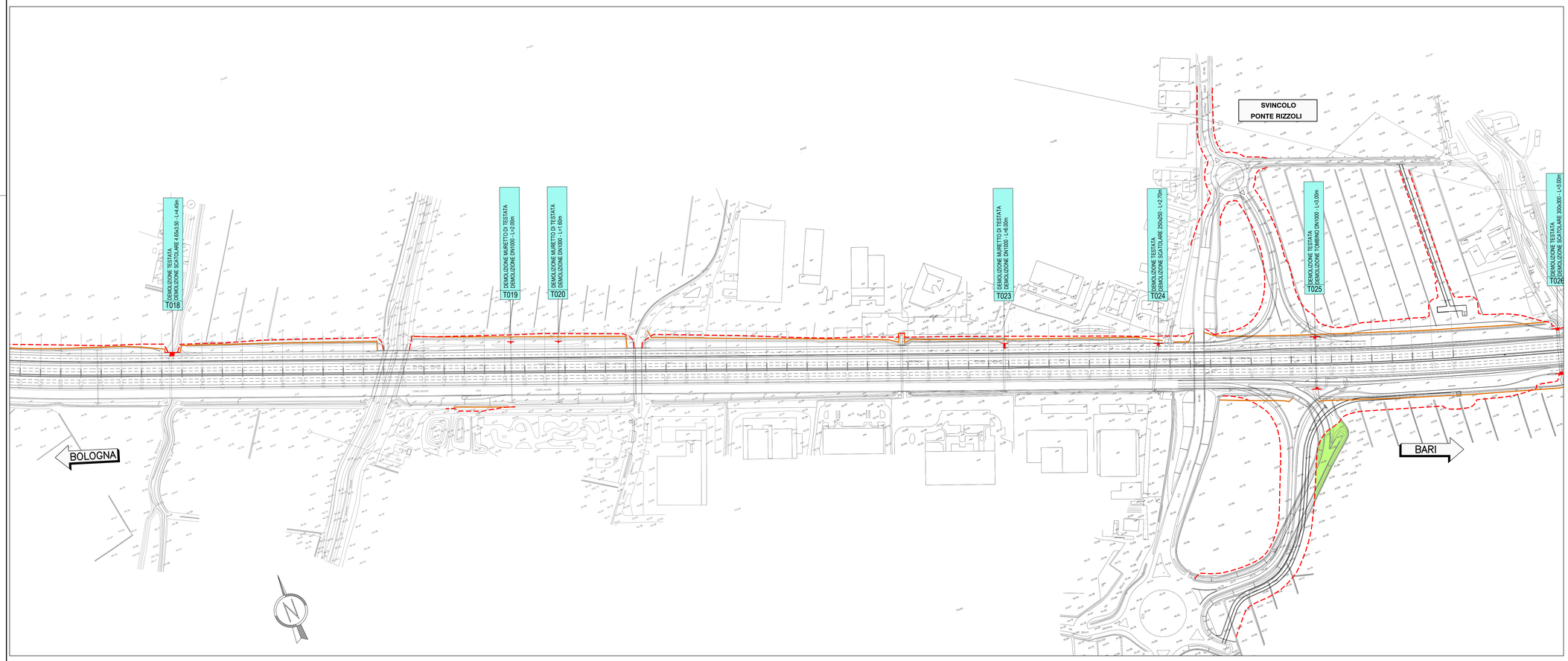

autostrade per l'italia

AUTOSTRADA (A14) : BOLOGNA–BARI–TARANTO

TRATTO: BOLOGNA S.LAZZARO – NUOVO SVINCOLO DI PONTE RIZZOLI

NUOVA STAZIONE DI PONTE RIZZOLI
E
REALIZZAZIONE DELLA COMPLANARE NORD

PROGETTO DEFINITIVO

CORPO STRADALE

PROGETTO STRADALE COMPLANARE NORD

PLANIMETRIE DELLE DEMOLIZIONI

PLANIMETRIA
TAV. 2 DI 3

IL PROGETTISTA SPECIALISTICO	IL RESPONSABILE INTEGRAZIONE PRESTAZIONI SPECIALISTICHE	IL DIRETTORE TECNICO
Ing. Gianluca Salvatore Spinazzola Ord. Ingg. Milano N. 26796 **RESPONSABILE STRADE E AREEE STAGALI**	Ing. Federica Ferrari Ord. Ingg. Milano N. 21082	Ing. Orlando Mazza Ord. Ingg. Pavia N. 1496 **PROGETTAZIONE NUOVE OPERE AUTOSTRADALI**

CODICE IDENTIFICATIVO

RIFERIMENTO PROGETTO			RIFERIMENTO DIRETTORIO								RIFERIMENTO ELABORATO				Ordinatore: 00
Codice Commessa	Lotto, Sub-Prog, Cod. Appalto	Fase	Capitolo	Paragrafo	Opera/Impianto	Parte d'opera			Tipo	Disciplina	Progressiva		Rev.		SCALA: 1:2000
1 1 1 4 3 9 0 0 0 1	P D 0 0	0 0 0	0 0 0 0 0	0 0 0 0 0	0	0	0	0	S T D	0 0 8	1 0 1				

				REVISIONE	
spea ENGINEERING / Atlantia	PROJECT MANAGER: Ing. Federica Ferrari Ord. Ingg. Milano N. 21082	SUPPORTO SPECIALISTICO:		n.	data
				0	GENNAIO 2017
				1	MARZO 2018
				2	–
	REDATTO: –	VERIFICATO:	–	3	–
				4	–

VISTO DEL COMMITTENTE	VISTO DEL CONCEDENTE
autostrade per l'italia IL RESPONSABILE UNICO DEL PROCEDIMENTO Ing. Antonio Procopio	Ministero delle Infrastrutture e dei Trasporti DIPARTIMENTO PER LA RISTRUTTURAZIONE DELLA RETE STRADALE NAZIONALE STRUTTURA DI MISSIONE VIA DI VIGILANZA AUTOSTRADALE

IL PRESENTE DOCUMENTO NON POTRA' ESSERE COPIATO, RIPRODOTTO O ALTRIMENTI PUBBLICATO, IN TUTTO O IN PARTE, SENZA IL CONSENSO SCRITTO DELLA SOC. AUTOSTRADE PER L'ITALIA S.P.A.. OGNI UTILIZZO NON AUTORIZZATO SARA' PERSEGUITO A NORMA DI LEGGE.
THIS DOCUMENT MAY NOT BE COPIED, REPRODUCED OR PUBLISHED, EITHER IN PART OR IN ITS ENTIRETY, WITHOUT THE WRITTEN PERMISSION OF SOC. AUTOSTRADE PER L'ITALIA S.P.A., UNAUTHORIZED USE WILL BE PROSECUTED BY LAW.