PIANTA SCAVI (1:200)

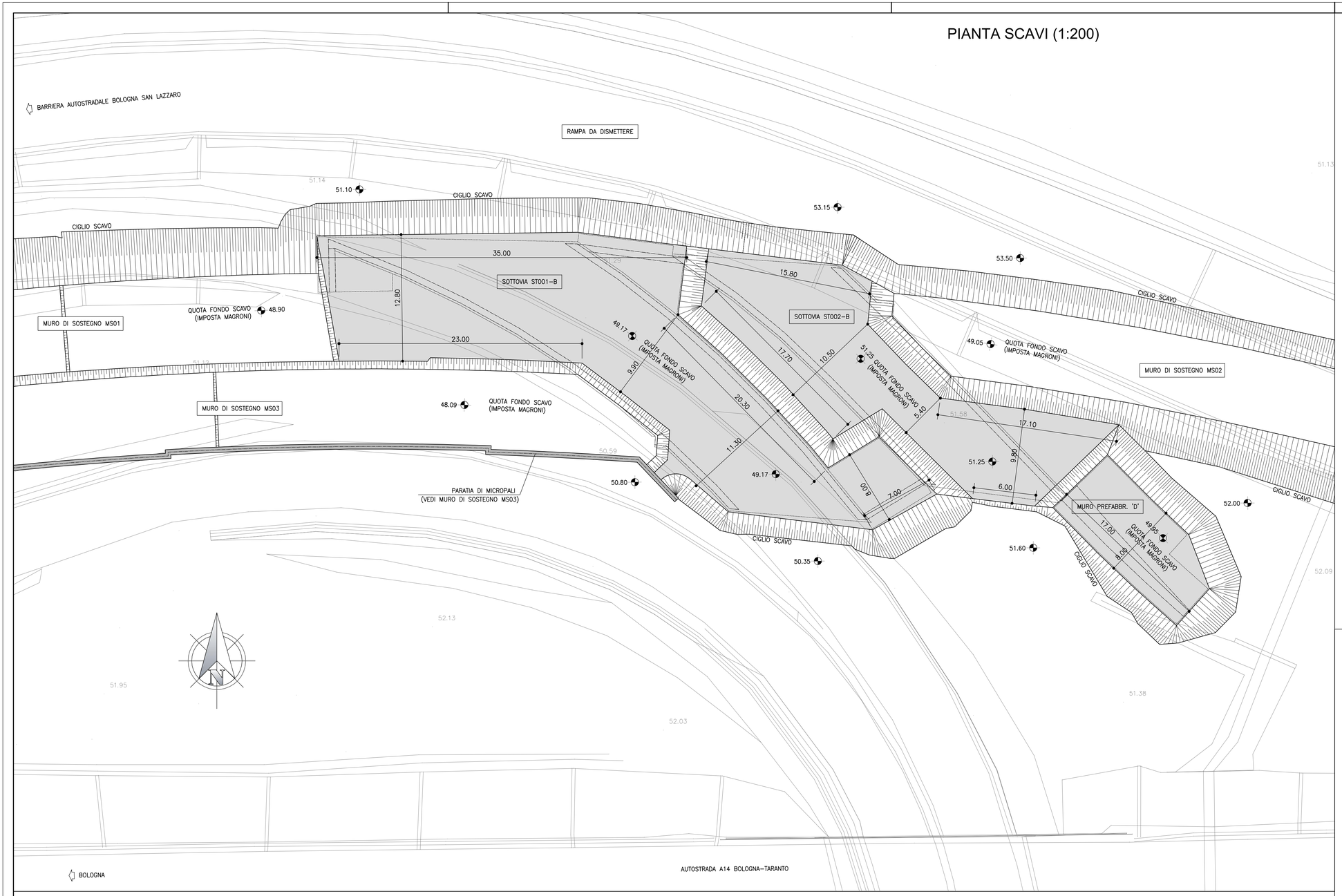

SCHEMA SCAVI - TIPOLOGICO (1:50)

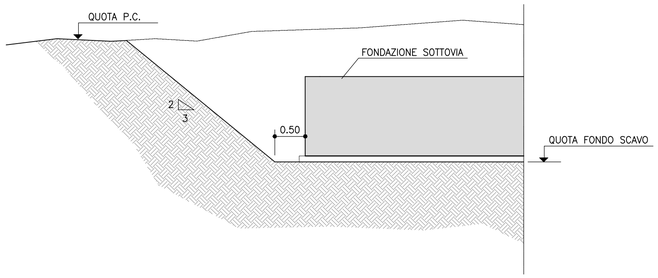

KEY PLAN (1:2000)

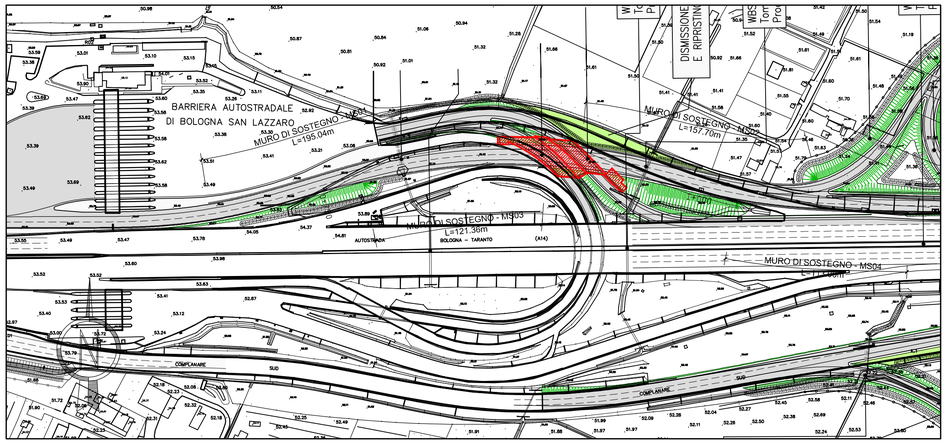

autostrade // *per l'italia*

AUTOSTRADA (A14) : BOLOGNA–BARI–TARANTO

TRATTO: BOLOGNA S.LAZZARO – NUOVO SVINCOLO DI PONTE RIZZOLI

NUOVA STAZIONE DI PONTE RIZZOLI
E
REALIZZAZIONE DELLA COMPLANARE NORD

PROGETTO DEFINITIVO

SVINCOLO BORGATELLA

OPERE D'ARTE MAGGIORI

SOTTOVIA ST001–B E ST002–B

PIANTA SCAVI

IL PROGETTISTA SPECIALISTICO	IL RESPONSABILE INTEGRAZIONE PRESTAZIONI SPECIALISTICHE	IL DIRETTORE TECNICO
Ing. Marco Pietro D'Angelantonio Ord. Ingg. Milano N.20155 **RESPONSABILE GEOTECNICA ALL'APERTO**	Ing. Federica Ferrari Ord. Ingg. Milano N. 21082	Ing. Orlando Mazza Ord. Ingg. Pavia N. 1496 **PROGETTAZIONE NUOVE OPERE AUTOSTRADALI**

CODICE IDENTIFICATIVO																																Ordinatore: 00
RIFERIMENTO PROGETTO									RIFERIMENTO DIRETTORIO												RIFERIMENTO ELABORATO											
Codice Commesso			Lotto, Sub–Prog, Cod. Appalto			Fase			Capitolo		Paragrafo			WBS Tipologia		WBS Progressivo			PARTE D'OPERA		Tip.	Disciplina		Progressivo				Rev.		
1	1	1	4	3	9	0	0	0	1	P	D	0	0	0	0	0	0	0	0	0	0	0	A	P	E	0	0	2	0	0	0	0	SCALA: 1:100

	PROJECT MANAGER:	SUPPORTO SPECIALISTICO:	REVISIONE	
spea ENGINEERING / Atlantia	Ing. Federica Ferrari Ord. Ingg. Milano N. 21082		n.	data
			0	GENNAIO 2017
			1	–
			2	–
	REDATTO: –	VERIFICATO: –	3	–
			4	–

VISTO DEL COMMITTENTE	VISTO DEL CONCEDENTE
autostrade // *per l'italia* IL RESPONSABILE UNICO DEL PROCEDIMENTO Ing. Antonio Procopio	Ministero delle Infrastrutture e dei Trasporti DIPARTIMENTO PER LE INFRASTRUTTURE, GLI AFFARI GENERALI ED IL PERSONALE STRUTTURA DI VIGILANZA SULLE CONCESSIONARIE AUTOSTRADALI

IL PRESENTE DOCUMENTO NON POTRA' ESSERE COPIATO, RIPRODOTTO O ALTRIMENTI PUBBLICATO, IN TUTTO O IN PARTE, SENZA IL CONSENSO SCRITTO DELLA SOC. AUTOSTRADE PER L'ITALIA S.P.A.. OGNI UTILIZZO NON AUTORIZZATO SARA' PERSEGUITO A NORMA DI LEGGE.
THIS DOCUMENT MAY NOT BE COPIED, REPRODUCED OR PUBLISHED, EITHER IN PART OR IN ITS ENTIRETY, WITHOUT THE WRITTEN PERMISSION OF SOC. AUTOSTRADE PER L'ITALIA S.P.A.. UNAUTHORIZED USE WILL BE PROSECUTED BY LAW.