

# STATO DI FATTO

**STRALCIO SEZIONE LONGITUDINALE (1:100)**

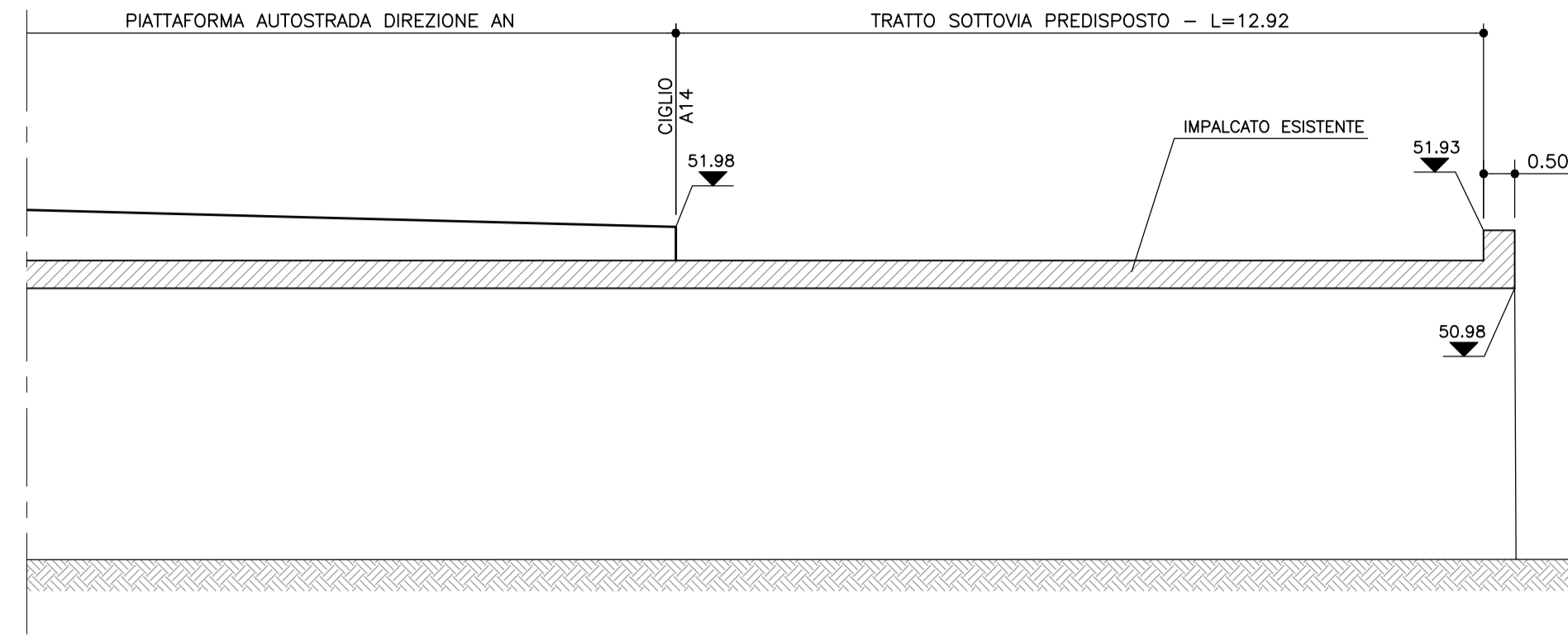

**PROSPETTO IMBOCCO LATO NORD (1:100)**

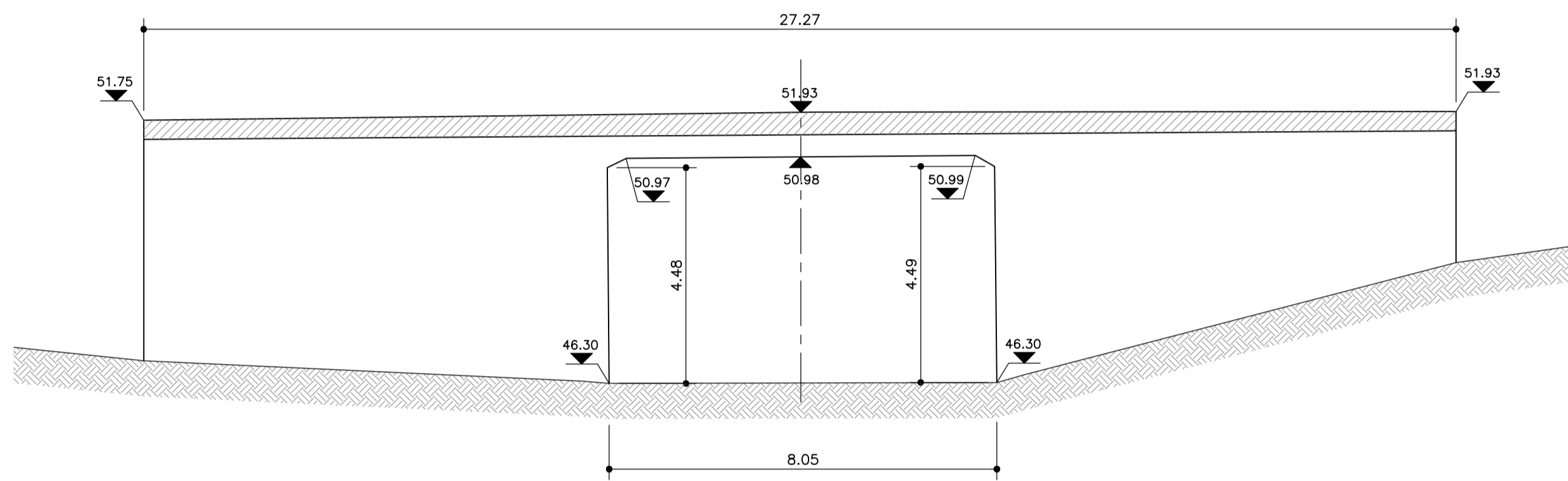

**STRALCIO PLANIMETRICO (1:100)**

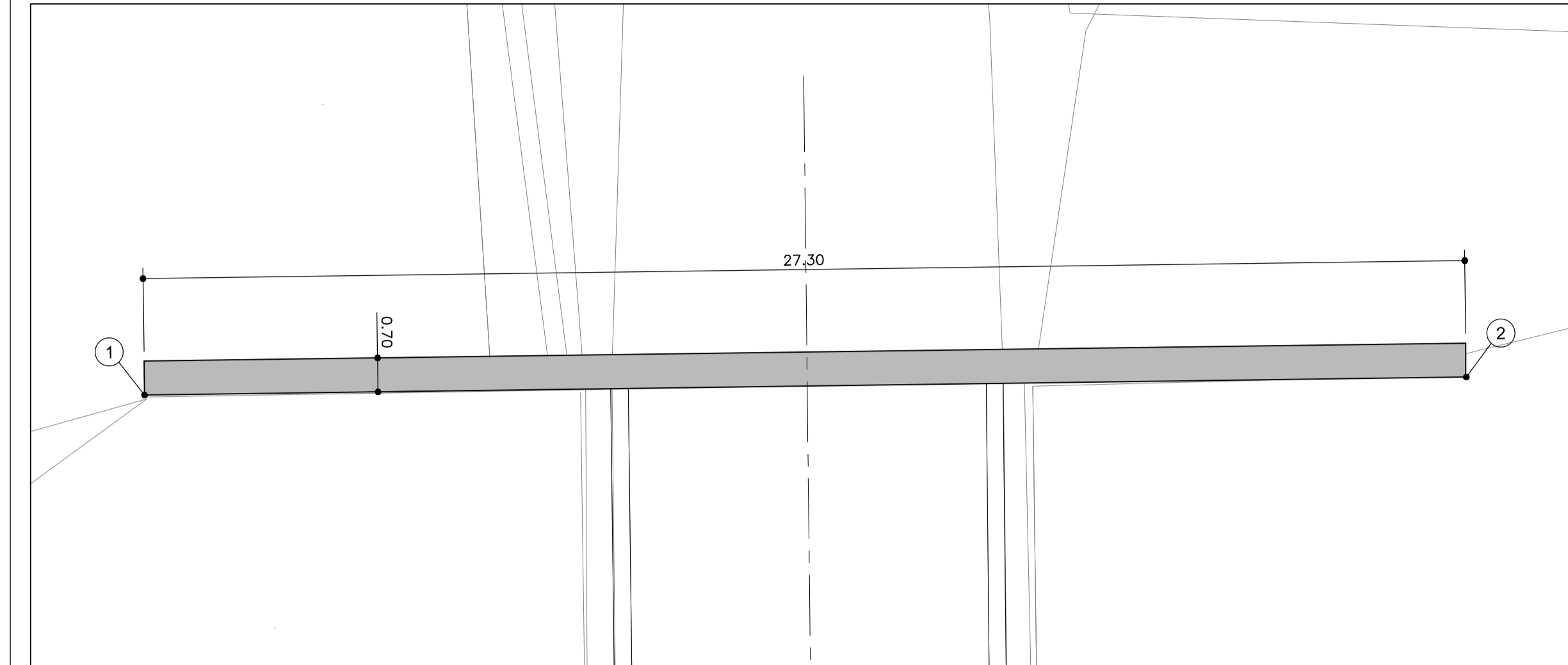

DATI DI TRACCIAMENTO		
	X	Y
1	9900949.735	3155037.169
2	9900977.023	3155037.626

# PROGETTO

**STRALCIO SEZIONE LONGITUDINALE (1:100)**

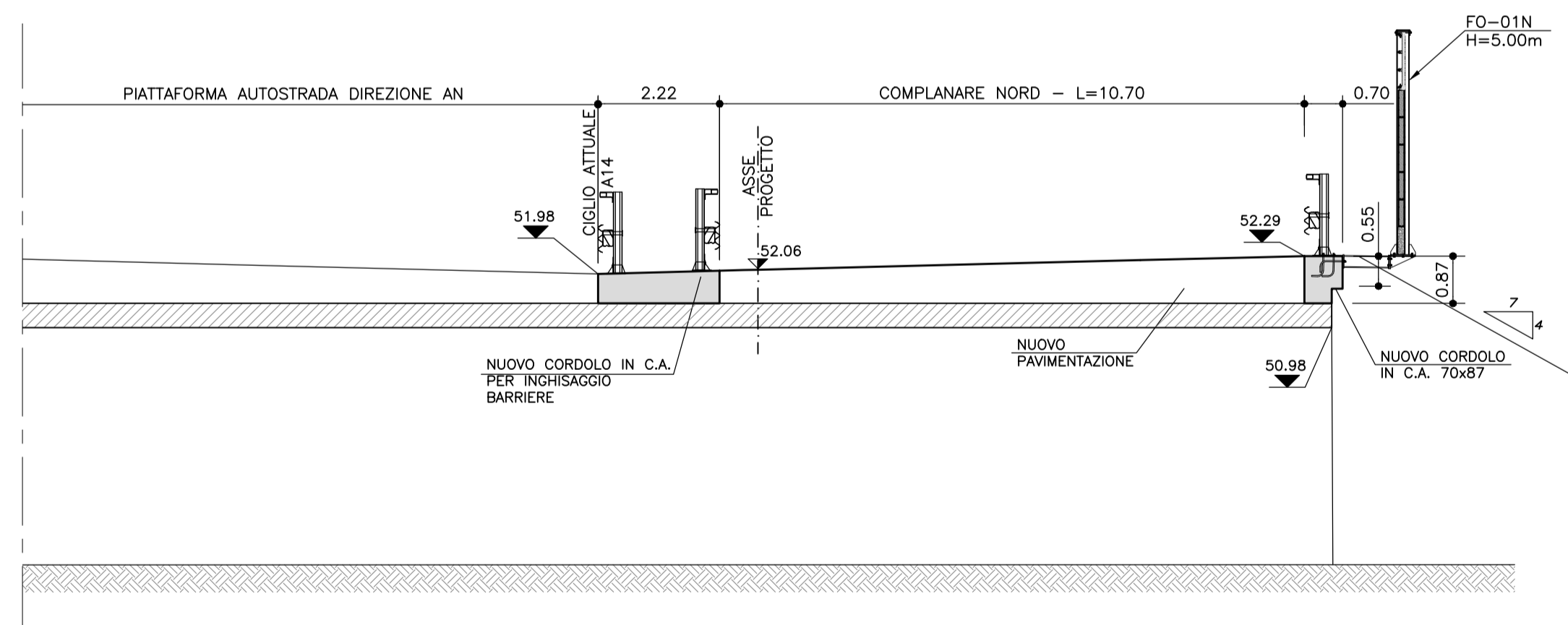

**PROSPETTO IMBOCCO LATO NORD (1:100)**

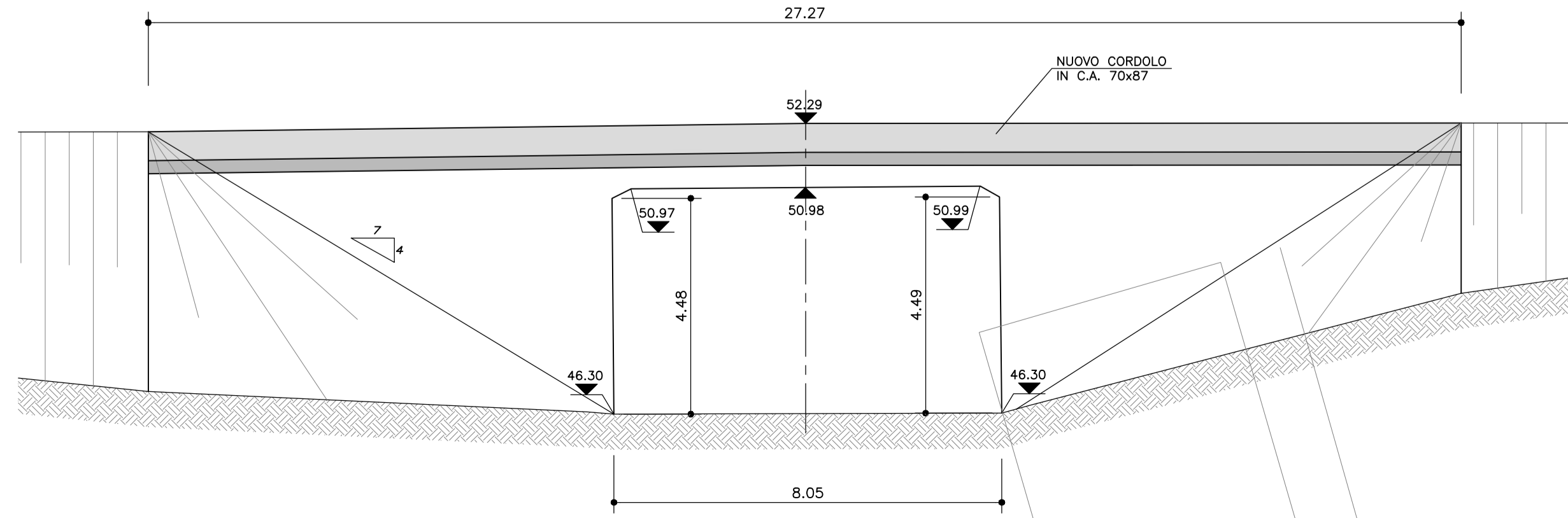

**autostrade // per l'italia**

**AUTOSTRADA (A14) : BOLOGNA-BARI-TARANTO**  
TRATTO: BOLOGNA S.LAZZARO - NUOVO SVINCOLO DI PONTE RIZZOLI

**NUOVA STAZIONE DI PONTE RIZZOLI**  
**E**  
**REALIZZAZIONE DELLA COMPLANARE NORD**

**PROGETTO DEFINITIVO**

**CORPO STRADALE**

**OPERE D'ARTE MAGGIORI**

**ST001**

**SCATOLARE VIA RUSSO Pk.23+095.78**  
**STATO DI FATTO E DI PROGETTO**

IL PROGETTISTA SPECIALISTICO		IL RESPONSABILE INTEGRAZIONE PRESTAZIONI SPECIALISTICHE		IL DIRETTORE TECNICO	
Ing. Lucio Ferretti Torricelli Ord. Ingg. Brescia N.2188 RESPONSABILE STRUTTURE		Ing. Federico Ferrari Ord. Ingg. Milano N. 21082		Ing. Orlando Mazza Ord. Ingg. Pavia N. 1496 PROGETTAZIONE NUOVE OPERE AUTOSTRADALI	
CODICE IDENTIFICATIVO					
11114390001	PD000000000000000000	000000000000000000	000000000000000000	OSTR001101	00
REVISIONE					SCALA: 1:100
n. data					
0 GENNAIO 2017					
1 MARZO 2018					
2 - -					
3 - -					
4 - -					

VISTO DEL COMMITTENTE	VISTO DEL CONCEDENTE
<p><b>autostrade // per l'italia</b></p> <p>IL RESPONSABILE UNICO DEL PROCEDIMENTO Ing. Antonio Procopio</p>	<p>Ministero delle Infrastrutture e dei Trasporti DEPARTAMENTO PER LE INFRASTRUTTURE, GLI AEROPORTI E I PORTI PIATTAFORMA DI RICERCA NALE E SOSTENIMENTO SCIENTIFICO</p>

IL PRESENTE DOCUMENTO NON POTRE' ESSERE COPIATO, RIPRODOTTO O ALTRIMENTI PUBBLICATO, IN TUTTO O IN PARTE, SENZA IL CONSENSO SCRITTO DELLA SOC. AUTOSTRADAL PER L'ITALIA S.P.A. OGNI UTILIZZO NON AUTORIZZATO SARA' PERSUASO A NORMA DI LEGGE. THIS DOCUMENT MAY NOT BE COPIED, REPRODUCED OR PUBLISHED, EITHER IN PART OR IN ITS ENTIRETY, WITHOUT THE WRITTEN PERMISSION OF SOC. AUTOSTRADAL PER L'ITALIA S.P.A. UNAUTHORIZED USE WILL BE PROSECUTED BY LAW.