ASSE E

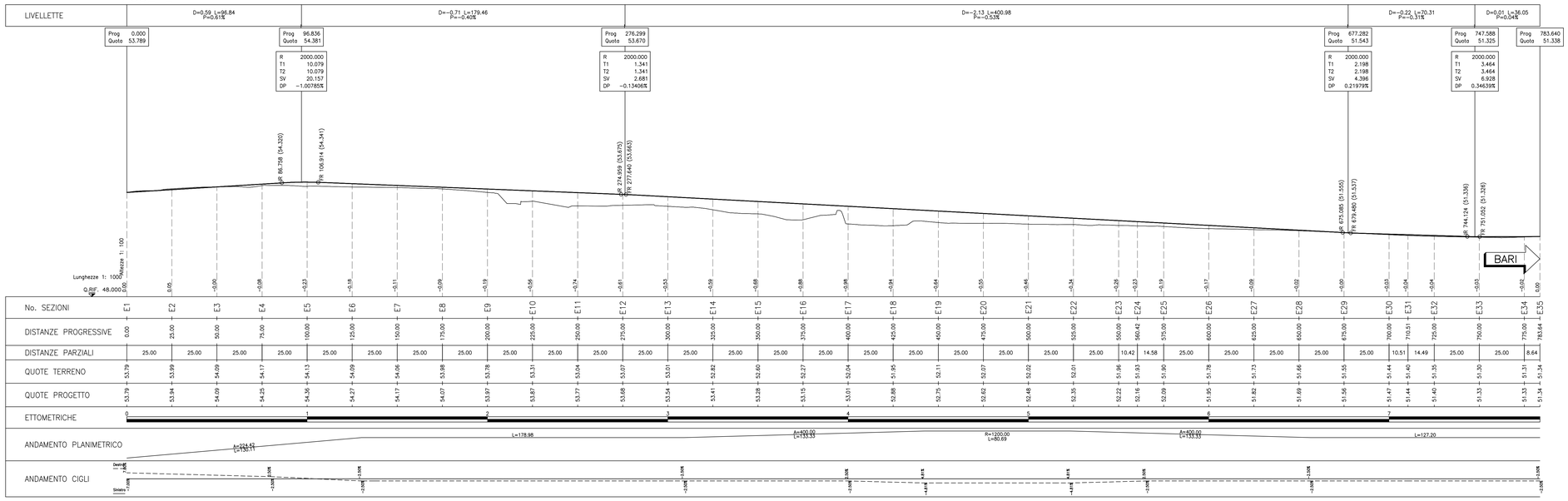

ASSE F

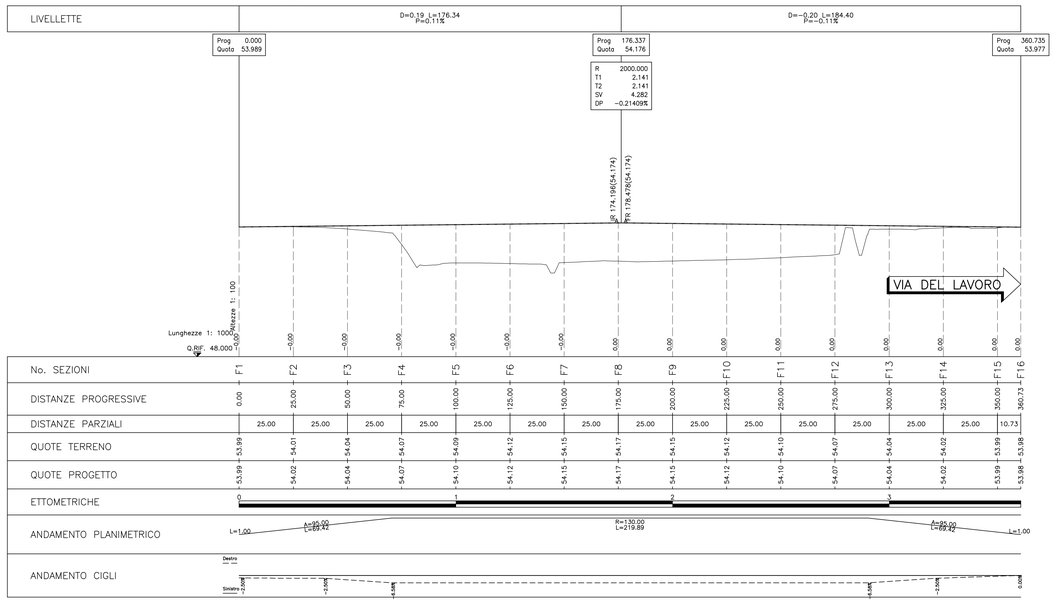

ASSE G

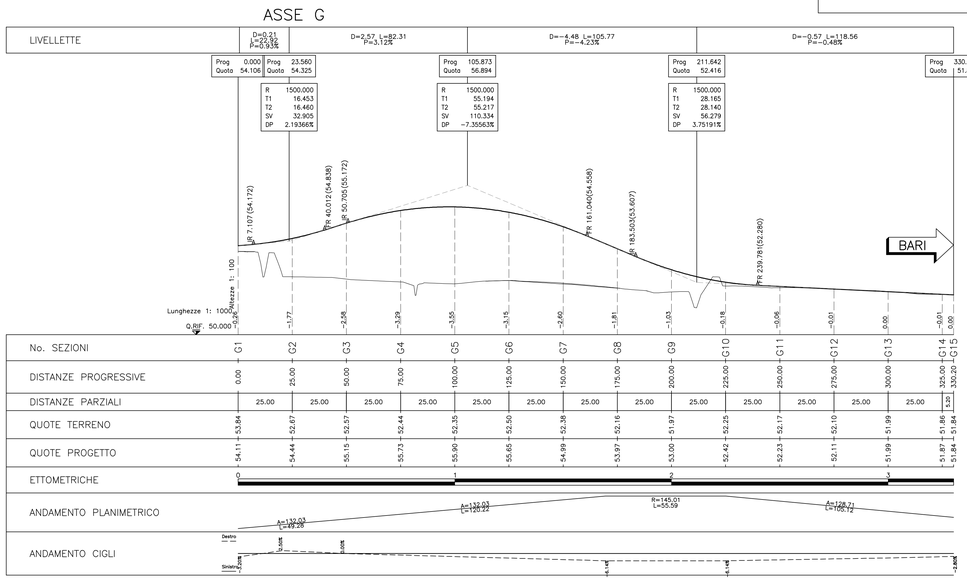

QUADRO DI UNIONE

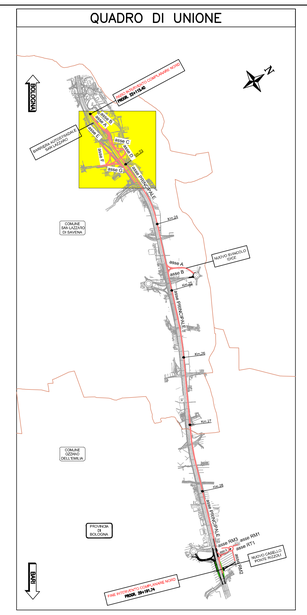

ASSE C

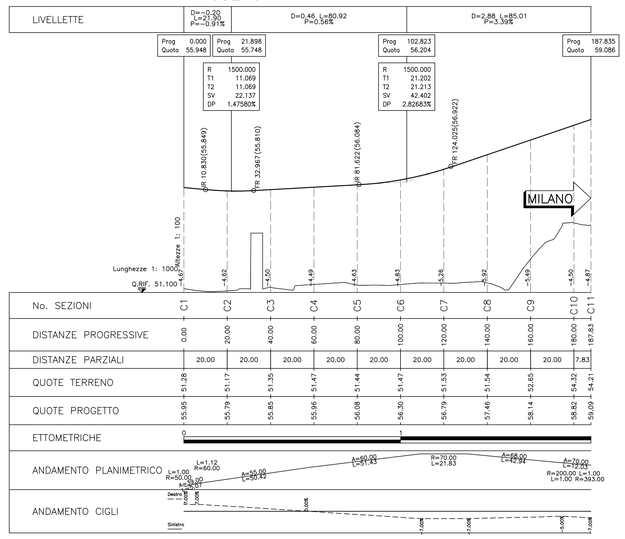

autostrade per l'italia

AUTOSTRADA (A14) : BOLOGNA–BARI–TARANTO

TRATTO: BOLOGNA S.LAZZARO – NUOVO SVINCOLO DI PONTE RIZZOLI

NUOVA STAZIONE DI PONTE RIZZOLI
E
REALIZZAZIONE DELLA COMPLANARE NORD

PROGETTO DEFINITIVO

SVINCOLO BORGATELLA

PARTE STRADALE

PROFILI LONGITUDINALI RAMPE DI SVINCOLO

TAV. 2 DI 2

IL PROGETTISTA SPECIALISTICO	IL RESPONSABILE INTEGRAZIONE PRESTAZIONI SPECIALISTICHE	IL DIRETTORE TECNICO
Ing. Gianluca Salvatore Spinazzola Ord. Ingg. Milano N. 26796 RESPONSABILE STRADE, AREE DI SERVIZIO E ANALISI TRASPORTISTICHE	Ing. Federico Ferrari Ord. Ingg. Milano N. 21082	Ing. Orlando Mazza Ord. Ingg. Pavia N. 1496 PROGETTAZIONE NUOVE OPERE AUTOSTRADALI

CODICE IDENTIFICATIVO																									Ordinatore:
RIFERIMENTO PROGETTO									RIFERIMENTO DIRETTORIO										RIFERIMENTO ELABORATO						00
Codice Commessa		Lotto Codice Appalto		Fase	Capitolo	Paragrafo	Ingegneria	Progressivo	PARTE D'OPERA								Tip.	Disciplina	Progressivo		Rev.				
1 1 1 4 3 9 0 0 0 1				P D 0 0 0 0 0 0			0 0 0 0 0		0 0 0 0 0 0 0 0 0 0								S	T D	0 1 2 5		0 1				SCALA: 1:1000/100

	PROJECT MANAGER:	SUPPORTO SPECIALISTICO:	REVISIONE n.	data
spea ENGINEERING / Atlantia	Ing. Federico Ferrari Ord. Ingg. Milano N. 21082		0	NOVEMBRE 2016
			1	GENNAIO 2017
			2	–
	REDATTO: –	VERIFICATO: –	3	–
			4	–

VISTO DEL COMMITTENTE	VISTO DEL CONCEDENTE
autostrade per l'italia IL RESPONSABILE UNICO DEL PROCEDIMENTO Ing. Antonio Pinzoglio	Ministero delle Infrastrutture e dei Trasporti DIPARTIMENTO PER LE INFRASTRUTTURE, GLI AFFARI GENERALI E IL PERSONALE DIRETTORIO GENERALE PER LA TERMOVIABILITÀ AUTOSTRADALE

IL PRESENTE DOCUMENTO NON POTRA' ESSERE COPIATO, RIPRODOTTO O ALTRIMENTI PUBBLICATO, IN TUTTO O IN PARTE, SENZA IL CONSENSO SCRITTO DELLA SOC. AUTOSTRADE PER L'ITALIA S.P.A.. OGNI UTILIZZO NON AUTORIZZATO SARA' PERSEGUITO A NORMA DI LEGGE.
THIS DOCUMENT MAY NOT BE COPIED, REPRODUCED OR PUBLISHED, EITHER IN PART OR IN ITS ENTIRETY, WITHOUT THE WRITTEN PERMISSION OF SOC. AUTOSTRADE PER L'ITALIA S.P.A., UNAUTHORIZED USE WILL BE PROSECUTED BY LAW.