PROFILO LONGITUDINALE RAMPA PR06

Rapp. 1:1000/100

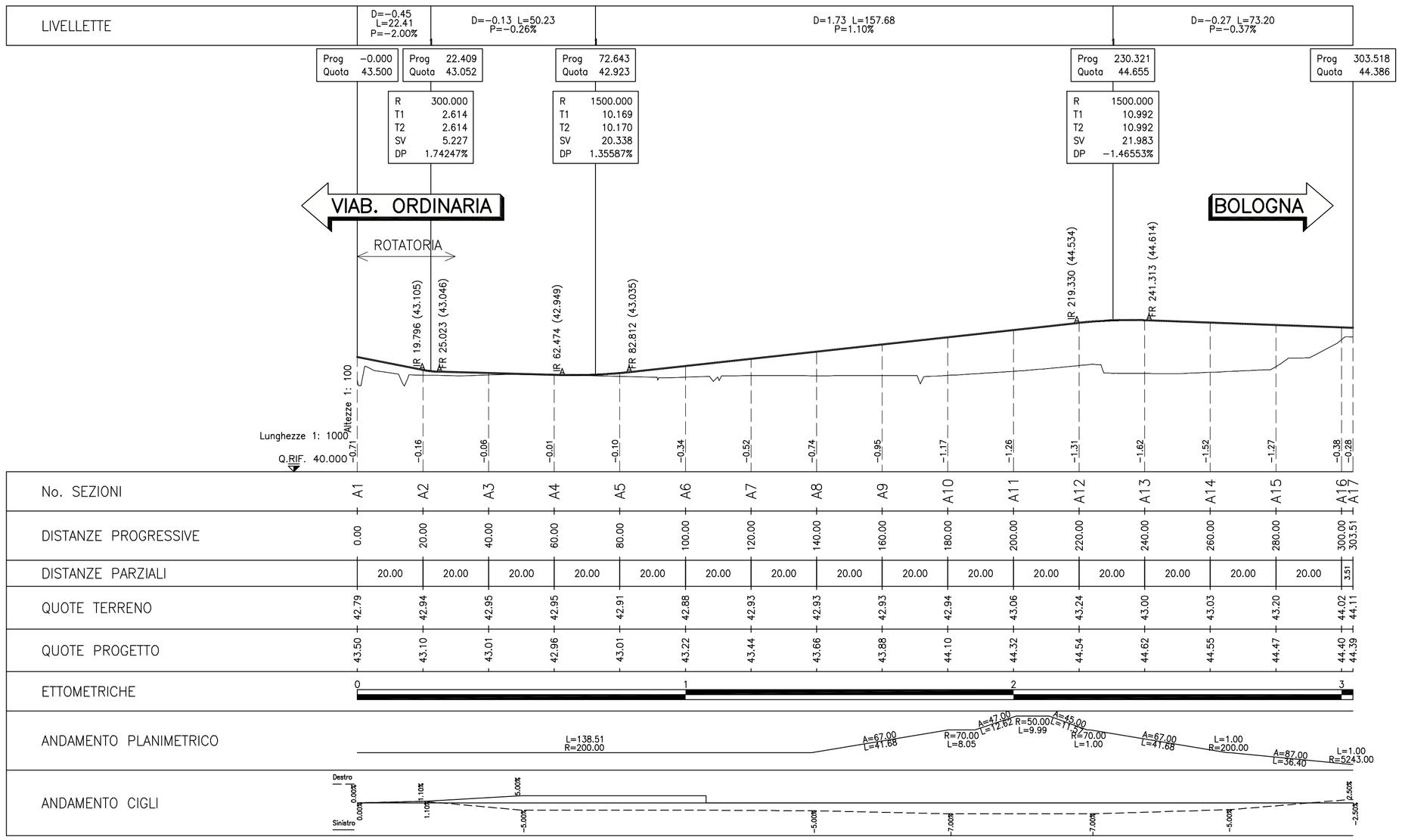

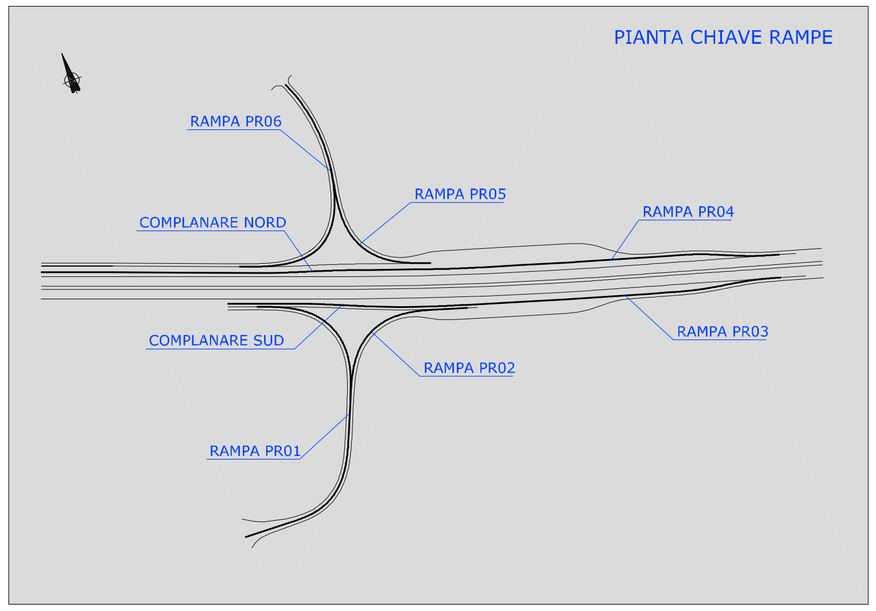

autostrade per l'italia

AUTOSTRADA (A14) : BOLOGNA–BARI–TARANTO

TRATTO: BOLOGNA S.LAZZARO – NUOVO SVINCOLO DI PONTE RIZZOLI

NUOVA STAZIONE DI PONTE RIZZOLI
E
REALIZZAZIONE DELLA COMPLANARE NORD

PROGETTO DEFINITIVO

SVINCOLO E STAZIONE DI PONTE RIZZOLI

PARTE STRADALE

PROFILI LONGITUDINALI RAMPE DI SVINCOLO

Tav. 1 di 3

IL PROGETTISTA SPECIALISTICO	IL RESPONSABILE INTEGRAZIONE PRESTAZIONI SPECIALISTICHE	IL DIRETTORE TECNICO
Ing. Gianluca Salvatore Spinazzola Ord. Ingg. Milano N. 26796 **RESPONSABILE STRADE E ARREDI STRADALI**	Ing. Federica Ferrari Ord. Ingg. Milano N. 21082	Ing. Orlando Mazza Ord. Ingg. Pavia N. 1496 **PROGETTAZIONE NUOVE OPERE AUTOSTRADALI**

CODICE IDENTIFICATIVO																		Ordinatore:
RIFERIMENTO PROGETTO				RIFERIMENTO DIRETTORIO								RIFERIMENTO ELABORATO						00
Codice Commesso	Lotto, Sub-Prog. Cod. Appalto	Fase	Capitolo	Paragrafo	WBS Tipologia	WBS progressivo		PARTE D'OPERA				Tip.	Disciplina	Progressivo		Rev.		SCALA:
1 1 1 4 3 9	0 0 0 1	P D	0 0	0 0 0 0	0 0	0 0 0 0	0 0 0 0	0 0 0 0	0 0			0	S T	D 0 1	5 3	–	1	1:1000/100

	PROJECT MANAGER:	SUPPORTO SPECIALISTICO:	REVISIONE n.	REVISIONE data
spea ENGINEERING / Atlantia	Ing. Federica Ferrari Ord. Ingg. Milano N. 21082		0	NOVEMBRE 2016
			1	GENNAIO 2017
	REDATTO: –	VERIFICATO: –	2	–
			3	–
			4	–

	VISTO DEL COMMITTENTE	VISTO DEL CONCEDENTE
	autostrade per l'italia IL RESPONSABILE UNICO DEL PROCEDIMENTO Ing. Antonio Procopio	Ministero delle Infrastrutture e dei Trasporti DIPARTIMENTO PER LE INFRASTRUTTURE, GLI AFFARI GENERALI ED IL PERSONALE STRUTTURA DI VIGILANZA SULLE CONCESSIONARIE AUTOSTRADALI

IL PRESENTE DOCUMENTO NON POTRA' ESSERE COPIATO, RIPRODOTTO O ALTRIMENTI PUBBLICATO, IN TUTTO O IN PARTE, SENZA IL CONSENSO SCRITTO DELLA SOC. AUTOSTRADE PER L'ITALIA S.P.A.. OGNI UTILIZZO NON AUTORIZZATO SARA' PERSEGUITO A NORMA DI LEGGE.
THIS DOCUMENT MAY NOT BE COPIED, REPRODUCED OR PUBLISHED, EITHER IN PART OR IN ITS ENTIRETY, WITHOUT THE WRITTEN PERMISSION OF SOC. AUTOSTRADE PER L'ITALIA S.P.A.. UNAUTHORIZED USE WILL BE PROSECUTED BY LAW.