PIANTA STATO DI FATTO (1:500)

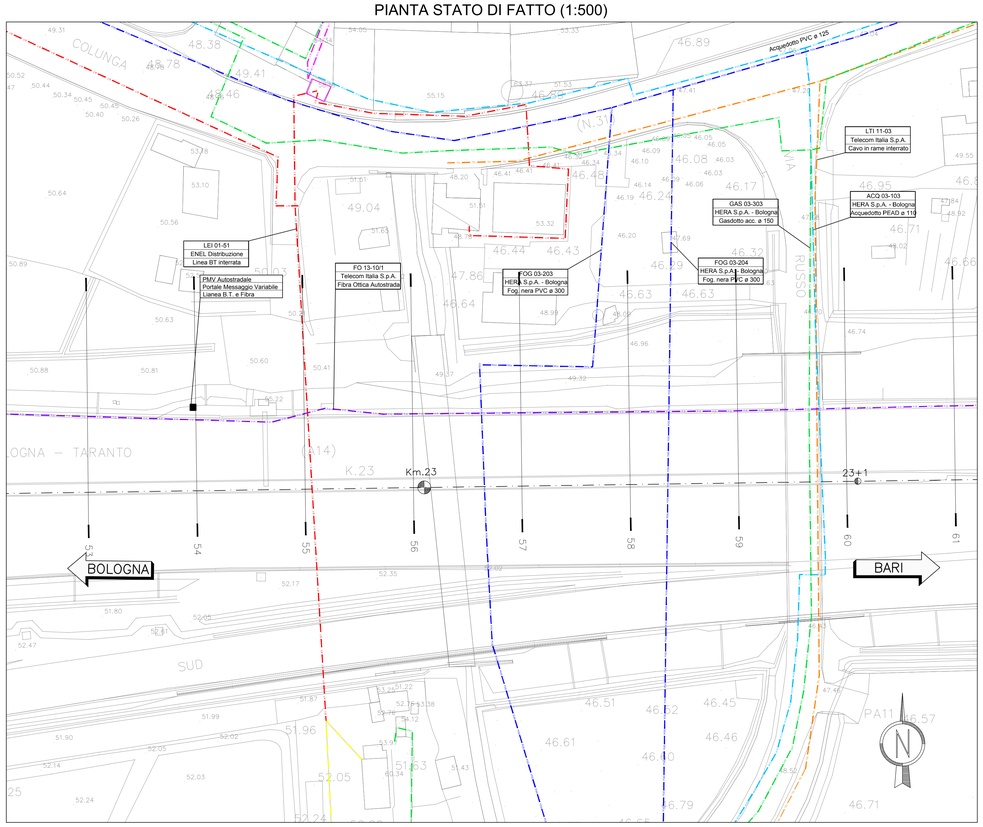

PIANTA PROGETTO (1:500)

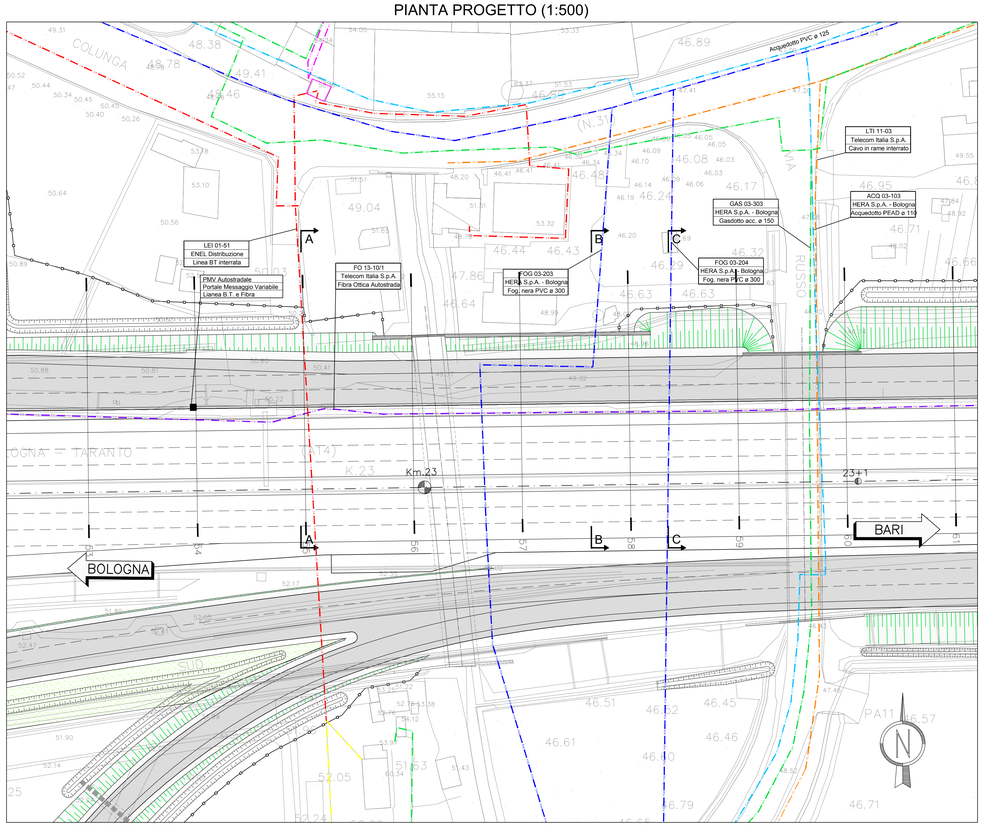

QUADRO DI UNIONE

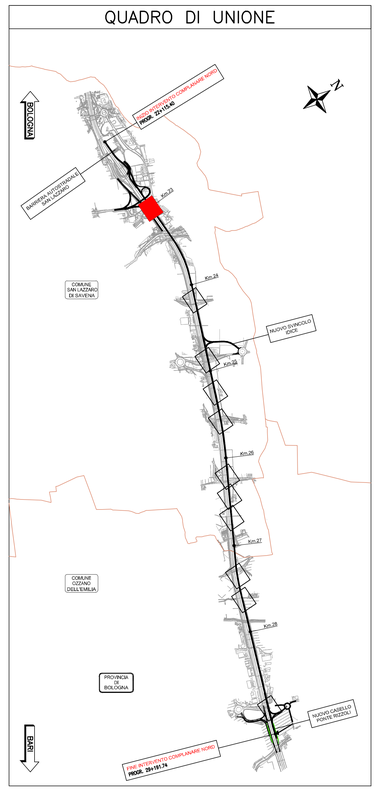

SEZIONE A-A

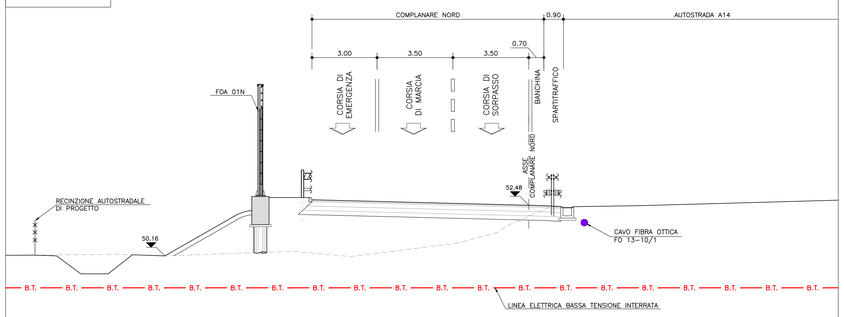

Interferenza N° LEI 01-51	Descrizione interferenza:	Risoluzione interferenza:	Stima:	Comune di: San Lazzaro di Savena (BO)
Ente Gestore: **ENEL Distribuzione S.p.a.** Via Ombrone 2 – 00198 Roma (Roma)	Linea elettrica a Bassa Tensione interrata posta in attraversamento all'autostrada all'altezza dello svincolo di San Lazzaro.	E' necessario proteggere l'impianto in entrambe le carreggiate per 30m (carr. sud) e 25m (carr. nord) ed arretrare il palo esistente in carr. sud per permettere l'esecuzione dei lavori, interrando il tratto aereo per 12m, compreso l'allacciamento all'utenza	€ 20.000,00 Note:	Progressiva: 22+982 Scala: 1:100

SEZIONE B-B

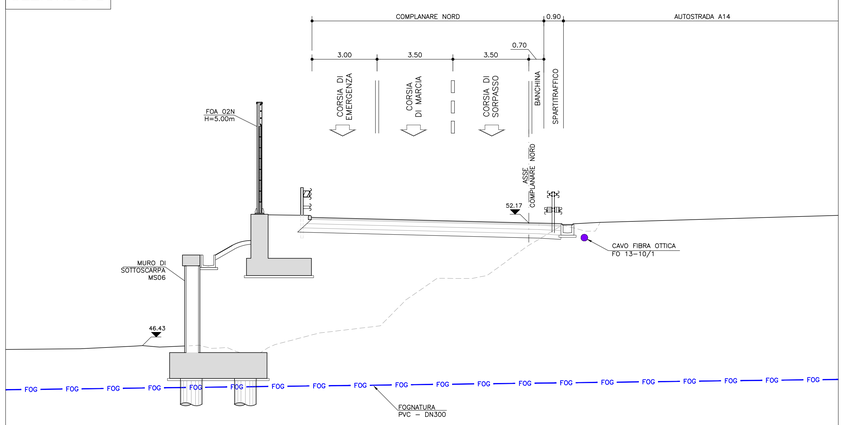

Interferenza N° FOG 03-203	Descrizione interferenza:	Risoluzione interferenza:	Stima:	Comune di: San Lazzaro di Savena (BO)
Ente Gestore: **HERA S.p.a.** Viale Carlo Berti Pichat nr. 2/4 – 40127 Bologna	Fognatura acque nere con tubo in PVC Ø300 posta in attraversamento all'autostrada poco dopo lo svincolo di San Lazzaro, interferente con la complanare in carr. nord.	E' necessario proteggere l'impianto per 47m nel tratto interferente e ricollocare il tratto in parallelismo per una lunghezza di 15m.	€ 60.000,00 Note:	Progressiva: 23+012 Scala: 1:100

SEZIONE C-C

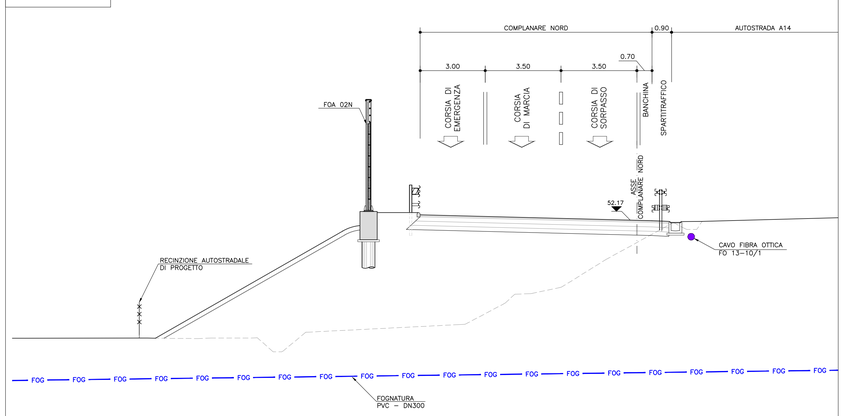

Interferenza N° FOG 03-204	Descrizione interferenza:	Risoluzione interferenza:	Stima:	Comune di: San Lazzaro di Savena (BO)
Ente Gestore: **HERA S.p.a.** Viale Carlo Berti Pichat nr. 2/4 – 40127 Bologna	Fognatura acque nere con tubo in PVC Ø300 posta in attraversamento all'autostrada poco dopo lo svincolo di San Lazzaro, interferente con la complanare in carr. nord.	E' necessario proteggere l'impianto per 25m nel tratto interferente	€ 10.000,00 Note:	Progressiva: 23+058 Scala: 1:100

LEGENDA

- FOGNATURA
- CAVO AUTOSTRADE 7 BICOPPIE
- CAVO FIBRA OTTICA
- RETE GAS
- RETE TELECOM INTERRATA
- LINEA ELETTRICA BASSA TENSIONE INTERRATA
- LINEA ELETTRICA BASSA TENSIONE AEREA
- LINEA ELETTRICA ALTA TENSIONE AEREA
- RETE ENEL MEDIA TENSIONE AEREA
- RETE ENEL MEDIA TENSIONE INTERRATA
- RETE ACQUEDOTTO CAP
- RETE METANO
- ACQUEDOTTO

autostrade per l'italia

AUTOSTRADA (A14) : BOLOGNA–BARI–TARANTO

TRATTO: BOLOGNA S.LAZZARO – NUOVO SVINCOLO DI PONTE RIZZOLI

NUOVA STAZIONE DI PONTE RIZZOLI
E
REALIZZAZIONE DELLA COMPLANARE NORD

PROGETTO DEFINITIVO

SOMME A DISPOSIZIONE

INTERFERENZE

PLANIMETRIA INTERFERENZE
RISOLUZIONE – Tav. 1 DI 12

IL PROGETTISTA SPECIALISTICO	IL RESPONSABILE INTEGRAZIONE PRESTAZIONI SPECIALISTICHE	IL DIRETTORE TECNICO
P.I.E. Fabio Cerchiari O.Per.Ind. Como N.1161 **RESPONSABILE ESPROPRI E CONVENZIONI**	Ing. Federico Ferrari Ord. Ingg. Milano N. 21082	Ing. Orlando Mazzo Ord. Ingg. Pavia N. 1496 **PROGETTAZIONE NUOVE OPERE AUTOSTRADALI**

CODICE IDENTIFICATIVO

RIFERIMENTO PROGETTO				RIFERIMENTO DIRETTORE							RIFERIMENTO ELABORATO				Ordinatore:
Codice Commessa	Lotto	Sub-Prog	Fase	Capitolo	Paragrafo	Opera/Sub-Opera	Progressivo	PARTE D'OPERA	Tip.	Disciplina	Progressivo	Rev.			00
1 1 1 4 3 9	0 0 0	1	P D	0 0	0 0	0 0 0 0	0 0 0	0 0 0 0	0	E S	C 0 0 1 4	0 0			SCALA: 1:500

PROJECT MANAGER:	SUPPORTO SPECIALISTICO:	REVISIONE	
Ing. Federico Ferrari Ord. Ingg. Milano N. 21082		n.	data
		0	GENNAIO 2017
		1	–
		2	–
		3	–
		4	–
REDATTO: –	VERIFICATO: –		

spea ENGINEERING — Atlantia

VISTO DEL COMMITTENTE	VISTO DEL CONCEDENTE
autostrade per l'italia IL RESPONSABILE UNICO DEL PROCEDIMENTO Ing. Antonio Pinopolo	Ministero delle Infrastrutture e dei Trasporti DIPARTIMENTO PER LA INFRASTRUTTURE, GLI AFFARI GENERALI E IL PERSONALE DIREZIONE GENERALE PER LA VIGILANZA SUI CONCESSIONARI AUTOSTRADALI

IL PRESENTE DOCUMENTO NON POTRA' ESSERE COPIATO, RIPRODOTTO O ALTRIMENTI PUBBLICATO, IN TUTTO O IN PARTE, SENZA IL CONSENSO SCRITTO DELLA SOC. AUTOSTRADE PER L'ITALIA S.P.A., DOM UTILIZZO NON AUTORIZZATO SARA' PERSEGUITO A NORMA DI LEGGE.
THIS DOCUMENT MAY NOT BE COPIED, REPRODUCED OR PUBLISHED, EITHER IN PART OR IN ITS ENTIRETY, WITHOUT THE WRITTEN PERMISSION OF SOC. AUTOSTRADE PER L'ITALIA S.P.A., UNAUTHORIZED USE WILL BE PROSECUTED BY LAW.