PIANTA STATO DI FATTO (1:500)

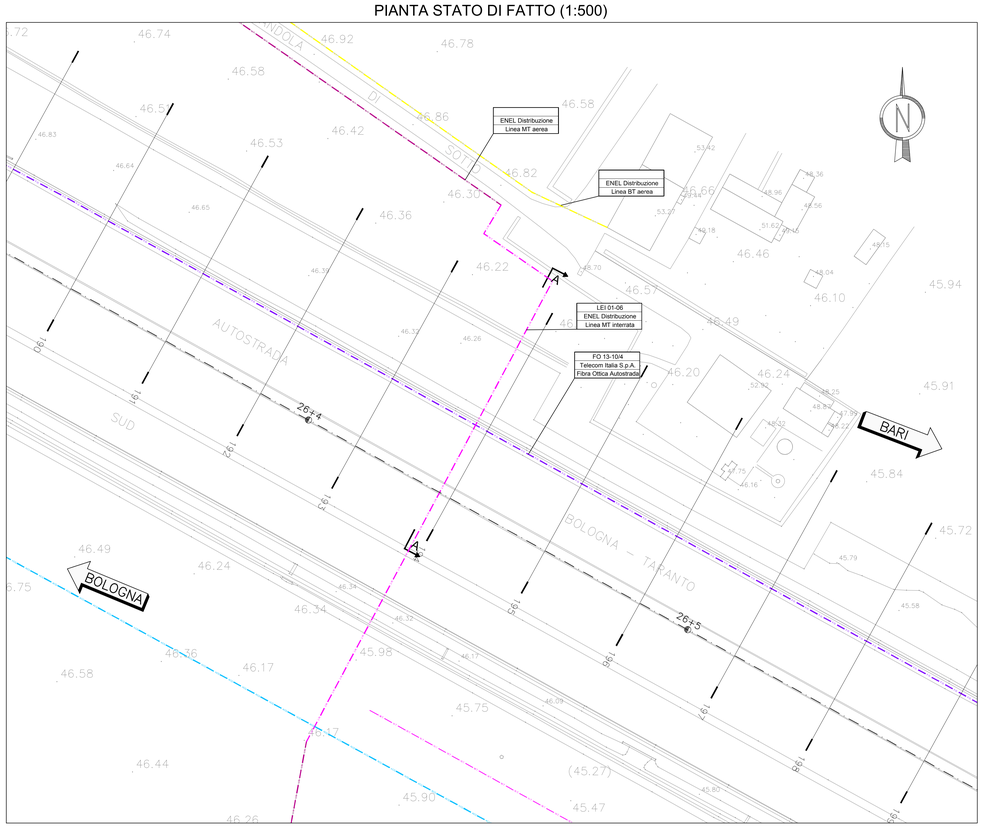

PIANTA PROGETTO (1:500)

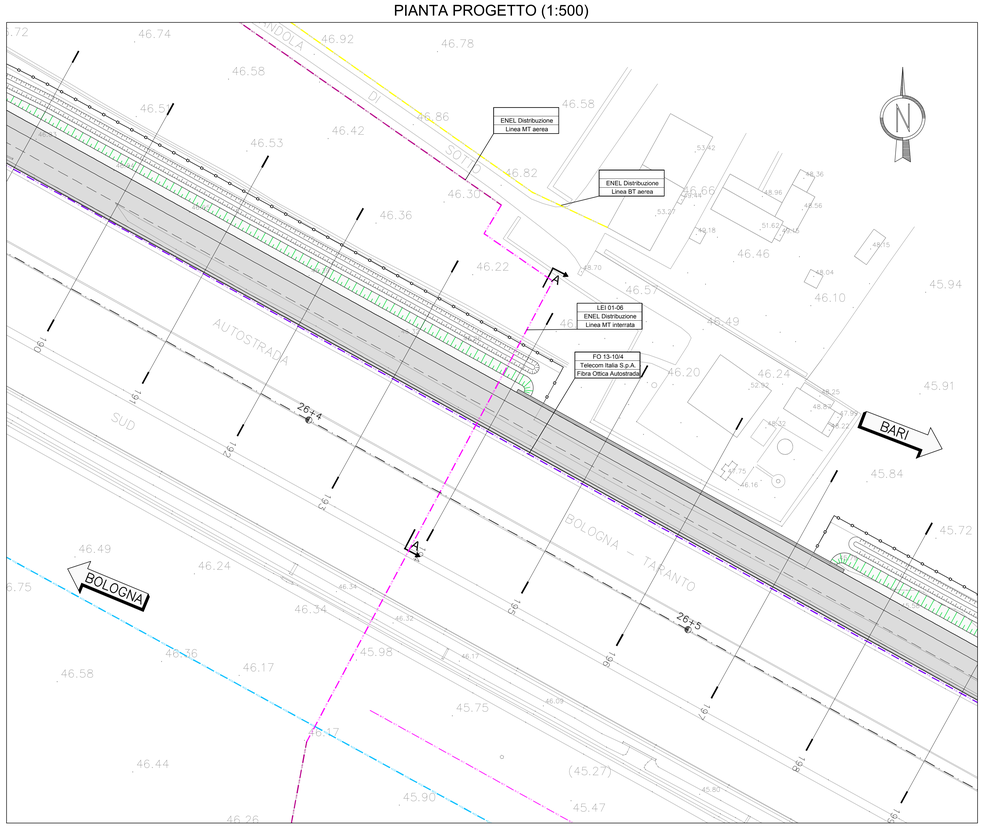

QUADRO DI UNIONE

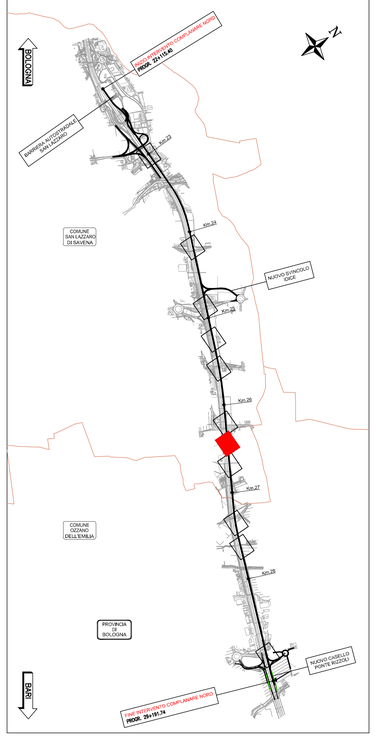

LEGENDA

- FOGNATURA
- CAVO AUTOSTRADE 7 BICOPPIE
- CAVO FIBRA OTTICA
- RETE GAS
- RETE TELECOM INTERRATA
- LINEA ELETTRICA BASSA TENSIONE INTERRATA
- LINEA ELETTRICA BASSA TENSIONE AEREA
- LINEA ELETTRICA ALTA TENSIONE AEREA
- RETE ENEL MEDIA TENSIONE AEREA
- RETE ENEL MEDIA TENSIONE INTERRATA
- RETE ACQUEDOTTO CAP
- RETE METANO
- ACQUEDOTTO

SEZIONE A-A

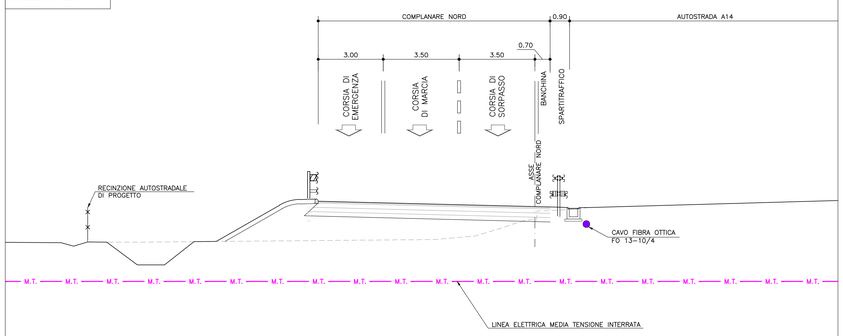

Interferenza N° LEI 01-06	Descrizione interferenza:	Risoluzione interferenza:	Stima:	Comune di: San Lazzaro di Savena (BO)
Ente Gestore: ENEL Distribuzione S.p.a. Via Ombrone 2 – 00198 Roma (Roma)	Linea elettrica a Media Tensione, parte aerea e parte interrata, interrata nel tratto in attraversamento all'autostrada poco dopo il cavalcavia della S.P. 31.	E' necessario proteggere l'impianto in carreggiata nord per circa 20m.	€ 12.000,00	Progressiva: 26+443
			Note:	Scala: 1:100

autostrade per l'italia

AUTOSTRADA (A14) : BOLOGNA–BARI–TARANTO

TRATTO: BOLOGNA S.LAZZARO – NUOVO SVINCOLO DI PONTE RIZZOLI

NUOVA STAZIONE DI PONTE RIZZOLI
E
REALIZZAZIONE DELLA COMPLANARE NORD

PROGETTO DEFINITIVO

SOMME A DISPOSIZIONE

INTERFERENZE

PLANIMETRIA INTERFERENZE
RISOLUZIONE – TAV. 7 DI 12

IL PROGETTISTA SPECIALISTICO	IL RESPONSABILE INTEGRAZIONE PRESTAZIONI SPECIALISTICHE	IL DIRETTORE TECNICO
P.I.E. Fabio Cerchiari O.Per.Ind. Como N.1161 RESPONSABILE ESPROPRI E CONVENZIONI	Ing. Federico Ferrari Ord. Ingg. Milano N. 21082	Ing. Orlando Mazzo Ord. Ingg. Pavia N. 1496 PROGETTAZIONE NUOVE OPERE AUTOSTRADALI

CODICE IDENTIFICATIVO

RIFERIMENTO PROGETTO			RIFERIMENTO DIRETTORIO						RIFERIMENTO ELABORATO					Ordinatore:
Codice Commessa	Lotto, Sub-Prog, Cod. Appalto	Fase	Capitolo	Paragrafo	WBS			PARTE D'OPERA	Tip.	Disciplina	Progressivo		Rev.	00
1 1 1 4 3 9 0 0 0 1		P	D 0 0	0 0 0	0 0 0	0 0 0	0 0 0	0 0 0 0 0 0	E	S C	0 0 2	0 0 0		SCALA: 1:500

	PROJECT MANAGER:	SUPPORTO SPECIALISTICO:		REVISIONE	
spea ENGINEERING / Atlantia	Ing. Federico Ferrari Ord. Ingg. Milano N. 21082			n.	data
				0	GENNAIO 2017
				1	–
				2	–
				3	–
	REDATTO: –	VERIFICATO: –		4	–

	VISTO DEL COMMITTENTE	VISTO DEL CONCEDENTE
	autostrade per l'italia IL RESPONSABILE UNICO DEL PROCEDIMENTO Ing. Antonio Prosapio	Ministero delle Infrastrutture e dei Trasporti DIPARTIMENTO PER LA RETE STRADALE E AUTOSTRADALE ED IL TRASPORTO STRADALE DIREZIONE GENERALE PER LA VIGILANZA SULLE CONCESSIONARIE AUTOSTRADALI

IL PRESENTE DOCUMENTO NON POTRA' ESSERE COPIATO, RIPRODOTTO O ALTRIMENTI PUBBLICATO, IN TUTTO O IN PARTE, SENZA IL CONSENSO SCRITTO DELLA SOC. AUTOSTRADE PER L'ITALIA S.P.A.. OGNI UTILIZZO NON AUTORIZZATO SARA' PERSEGUITO A NORMA DI LEGGE.
THIS DOCUMENT MAY NOT BE COPIED, REPRODUCED OR PUBLISHED, EITHER IN PART OR IN ITS ENTIRETY, WITHOUT THE WRITTEN PERMISSION OF SOC. AUTOSTRADE PER L'ITALIA S.P.A.. UNAUTHORIZED USE WILL BE PROSECUTED BY LAW.