PIANTA STATO DI FATTO (1:500)

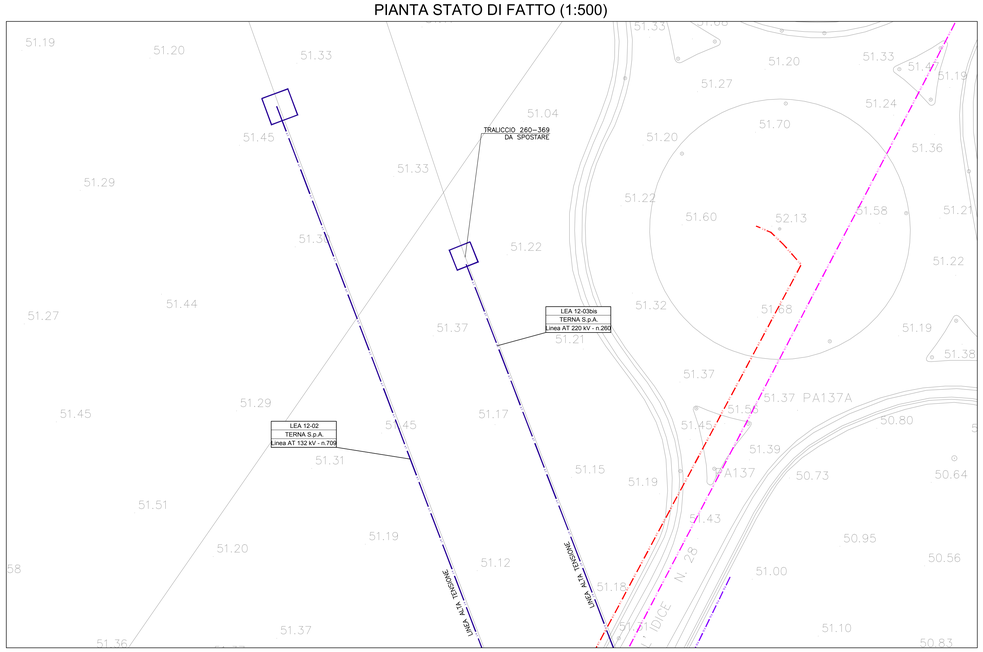

PIANTA STATO DI FATTO ROT 1 (1:500)

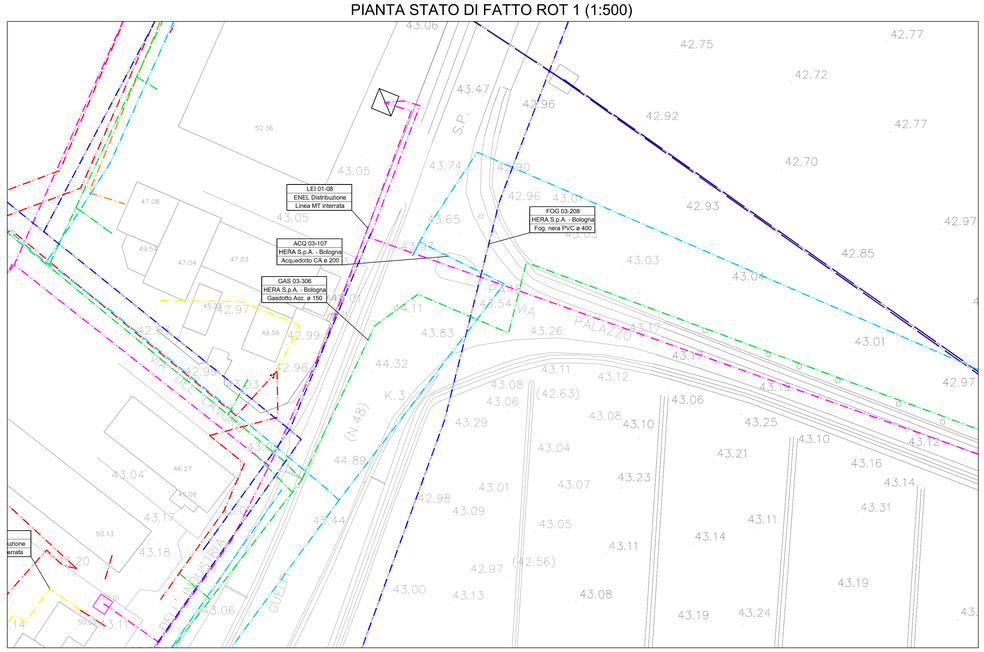

QUADRO DI UNIONE

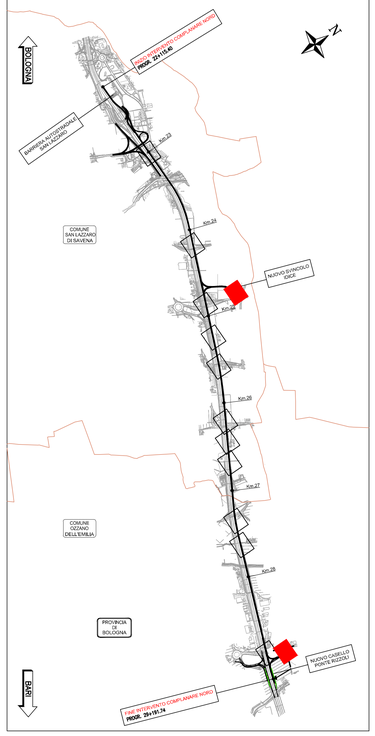

PIANTA PROGETTO (1:500)

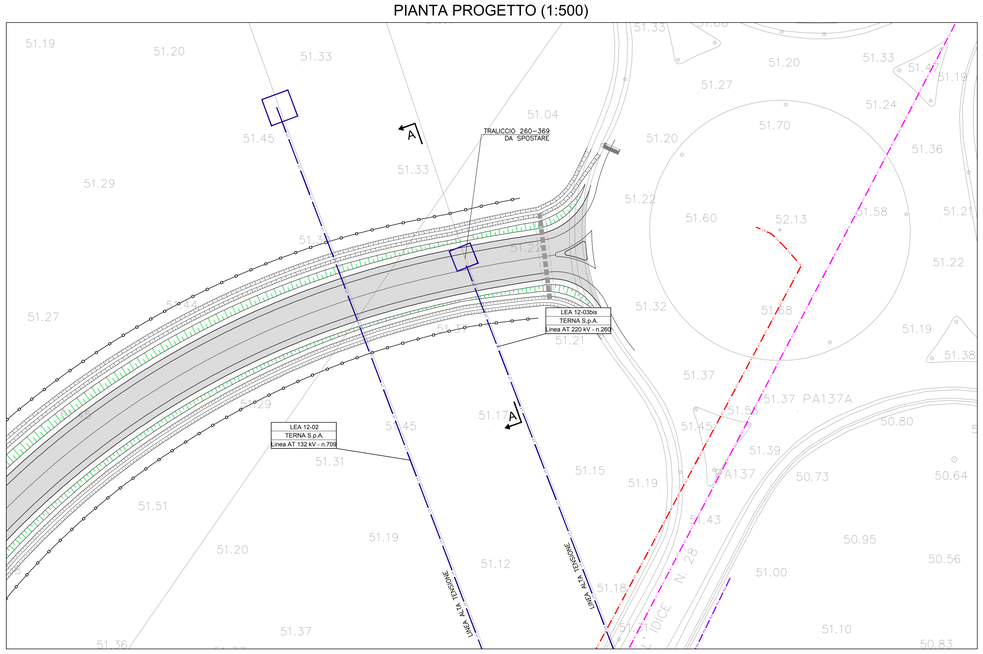

PIANTA PROGETTO ROT 1(1:500)

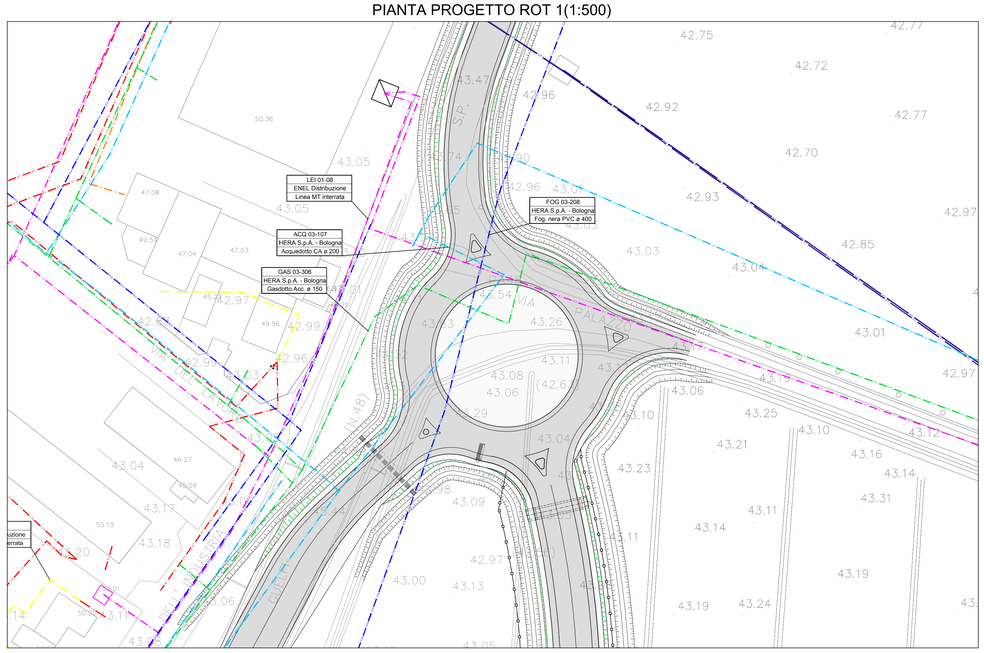

LEGENDA

- FOGNATURA
- CAVO AUTOSTRADE 7 BICOPPIE
- CAVO FIBRA OTTICA
- RETE GAS
- RETE TELECOM INTERRATA
- LINEA ELETTRICA BASSA TENSIONE INTERRATA
- LINEA ELETTRICA BASSA TENSIONE AEREA
- LINEA ELETTRICA ALTA TENSIONE AEREA
- RETE ENEL MEDIA TENSIONE AEREA
- RETE ENEL MEDIA TENSIONE INTERRATA
- RETE ACQUEDOTTO CAP
- RETE METANO
- ACQUEDOTTO

SEZIONE A-A

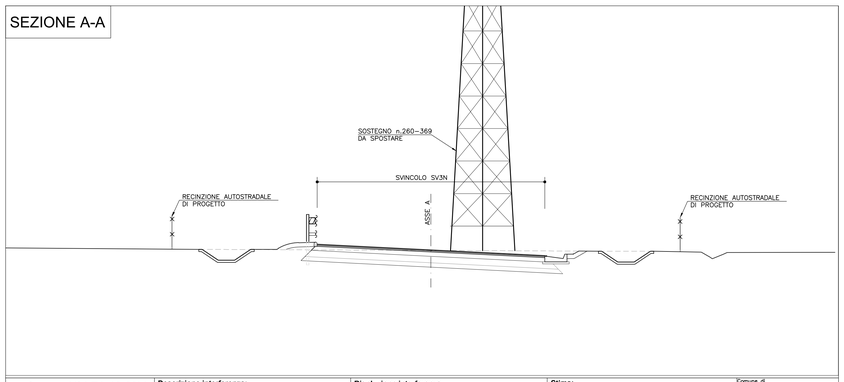

Interferenza N° LEA 12-03bis	Descrizione interferenza:	Risoluzione interferenza:	Stima:	Comune di
Ente Gestore: TERNA S.p.a. Via G. Galilei, 18, 20016 Pero MI	Linea elettrica ad alta tensione aerea, 220kV n. 260	Rimozione e spostamento traliccio di sostegno n.260-369	€ 180.000,00	San Lazzaro di Savena (BO)
			Note:	Progressiva: Innesto su rotatoria Idice
				Scala: 1:100

autostrade per l'italia

AUTOSTRADA (A14) : BOLOGNA–BARI–TARANTO

TRATTO: BOLOGNA S.LAZZARO – NUOVO SVINCOLO DI PONTE RIZZOLI

NUOVA STAZIONE DI PONTE RIZZOLI
E
REALIZZAZIONE DELLA COMPLANARE NORD

PROGETTO DEFINITIVO

SOMME A DISPOSIZIONE

INTERFERENZE

PLANIMETRIA INTERFERENZE
RISOLUZIONE – TAV. 12 DI 12

IL PROGETTISTA SPECIALISTICO	IL RESPONSABILE INTEGRAZIONE PRESTAZIONI SPECIALISTICHE	IL DIRETTORE TECNICO
P.I.E. Fabio Cerchiari O.Per.Ind. Como N.1161 RESPONSABILE ESPROPRI E CONVENZIONI	Ing. Federico Ferrari Ord. Ingg. Milano N. 21082	Ing. Orlando Mazza Ord. Ingg. Pavia N. 1496 PROGETTAZIONE NUOVE OPERE AUTOSTRADALI

CODICE IDENTIFICATIVO

RIFERIMENTO PROGETTO			RIFERIMENTO DIRETTORIO					RIFERIMENTO ELABORATO				Ordinatore: 00
Codice Commessa	Lotto, Sub-Prog, Cod. Appalto	Fase	Capitolo	Paragrafo	Opera/Sub-Opera	Disciplina	PARTE D'OPERA	Tip.	Disciplina	Progressivo	Rev.	SCALA: 1:500
1 1 1 4 3 9	0 0 0 1	P D	0 0 0	0 0 0	0 0 0 0 0	0 0 0 0 0 0	0 E S C	0 0 2 5	0 0			

spea ENGINEERING / Atlantia	PROJECT MANAGER: Ing. Federico Ferrari Ord. Ingg. Milano N. 21082	SUPPORTO SPECIALISTICO:	REVISIONE n.	data
			0	GENNAIO 2017
			1	–
			2	–
	REDATTO: –	VERIFICATO: –	3	–
			4	–

	VISTO DEL COMMITTENTE	VISTO DEL CONCEDENTE
	autostrade per l'italia IL RESPONSABILE UNICO DEL PROCEDIMENTO Ing. Antonio Pinoppio	Ministero delle Infrastrutture e dei Trasporti DIPARTIMENTO PER LE INFRASTRUTTURE, GLI AFFARI GENERALI E IL PERSONALE DIREZIONE GENERALE PER LA TERZIALIZZAZIONE DELLA MOBILITÀ

IL PRESENTE DOCUMENTO NON POTRA' ESSERE COPIATO, RIPRODOTTO O ALTRIMENTI PUBBLICATO, IN TUTTO O IN PARTE, SENZA IL CONSENSO SCRITTO DELLA SOC. AUTOSTRADE PER L'ITALIA S.P.A.. OGNI UTILIZZO NON AUTORIZZATO SARA' PERSEGUITO A NORMA DI LEGGE.
THIS DOCUMENT MAY NOT BE COPIED, REPRODUCED OR PUBLISHED, EITHER IN PART OR IN ITS ENTIRETY, WITHOUT THE WRITTEN PERMISSION OF SOC. AUTOSTRADE PER L'ITALIA S.P.A.. UNAUTHORIZED USE WILL BE PROSECUTED BY LAW.