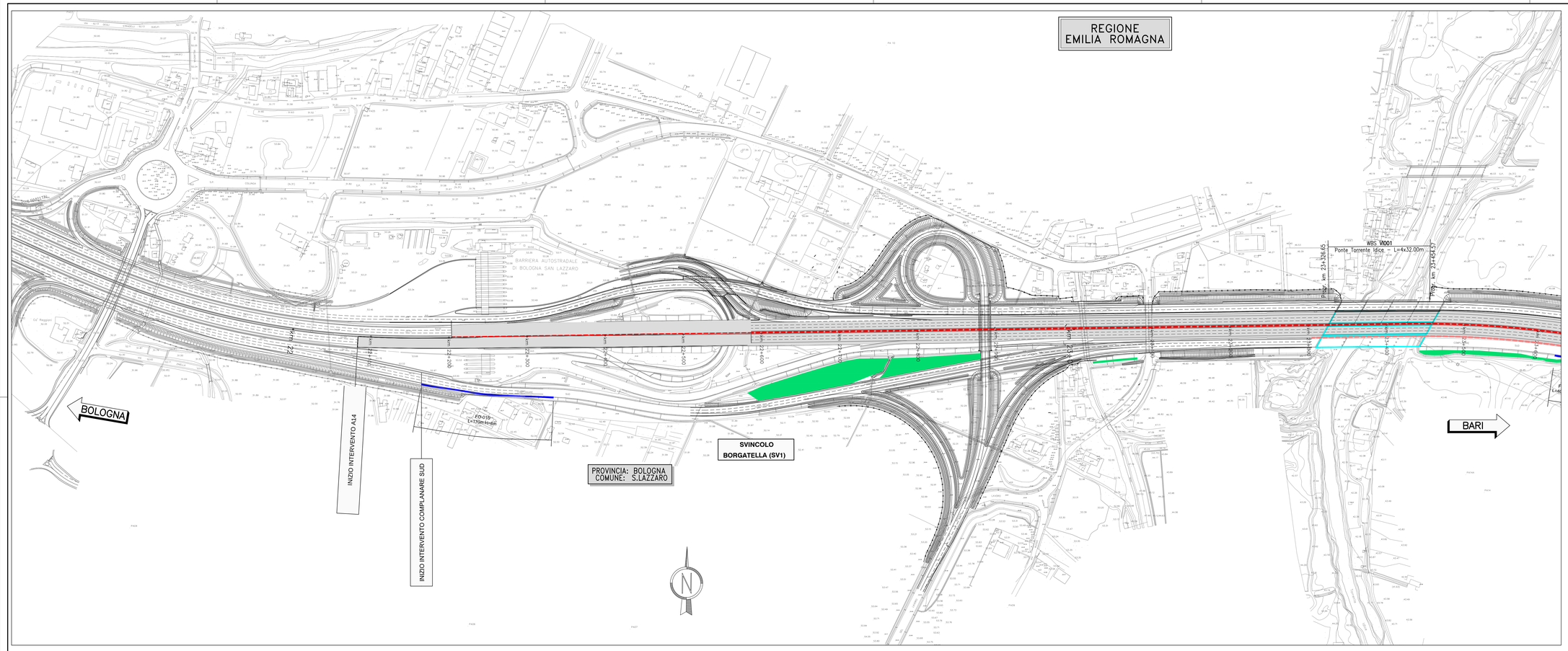

QUADRO DI UNIONE

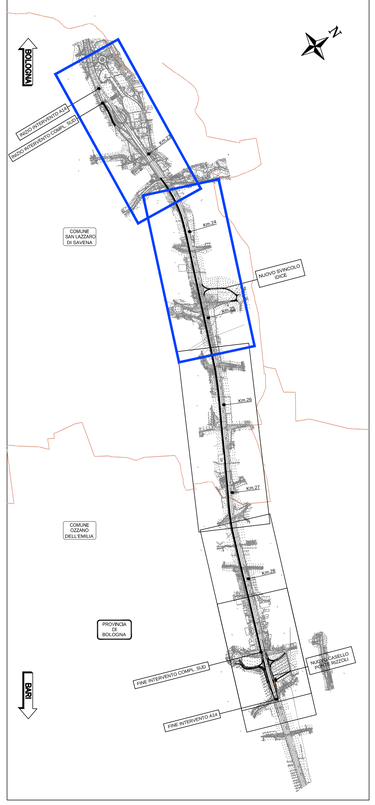

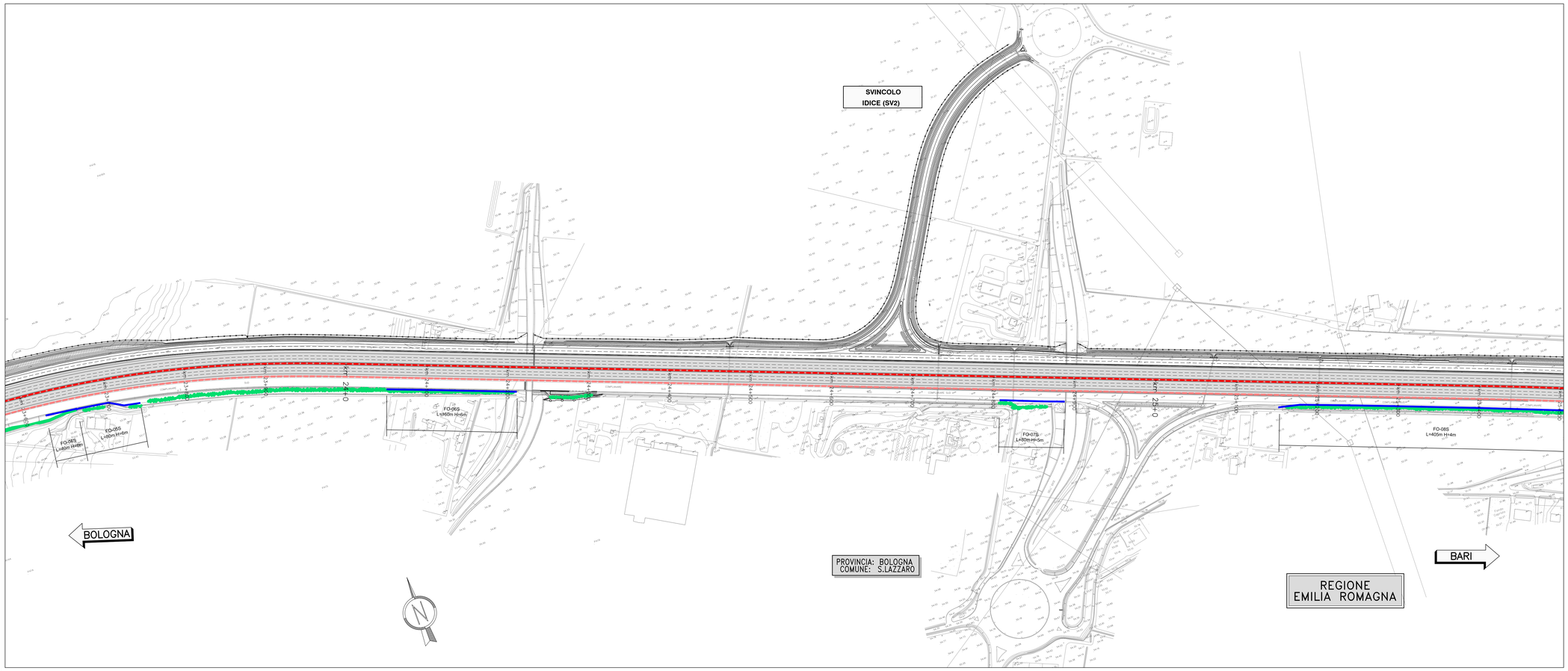

LEGENDA

- RIFACIMENTO STRATO DI USURA A14
- ADEGUAMENTO VIADOTTO
- INTERVENTI DI MITIGAZIONE AMBIENTALE
- RIQUALIFICA SPARTITRAFFICO A14
- RIQUALIFICA SPARTITRAFFICO COMPLANARE SUD
- BARRIERE ANTIFONICHE COMPLANARE SUD

autostrade per l'italia

AUTOSTRADA (A14) : BOLOGNA–BARI–TARANTO

TRATTO: BOLOGNA S.LAZZARO – NUOVO SVINCOLO DI PONTE RIZZOLI

NUOVA STAZIONE DI PONTE RIZZOLI
E
REALIZZAZIONE DELLA COMPLANARE NORD

PROGETTO DEFINITIVO

RIQUALIFICA A14 E COMPLANARE SUD

SCHEMA DEGLI INTERVENTI

PLANIMETRIA
TAV. 1 DI 3

IL PROGETTISTA SPECIALISTICO	IL RESPONSABILE INTEGRAZIONE PRESTAZIONI SPECIALISTICHE	IL DIRETTORE TECNICO
Ing. Gianluca Salvatore Spinazzola Ord. Ingg. Milano N. 26796 **RESPONSABILE STRADE E ARREDI STRADALI**	Ing. Federico Ferrari Ord. Ingg. Milano N. 21082	Ing. Orlando Mazzo Ord. Ingg. Pavia N. 1496 **PROGETTAZIONE NUOVE OPERE AUTOSTRADALI**

CODICE IDENTIFICATIVO

RIFERIMENTO PROGETTO			RIFERIMENTO DIRETTORIO						RIFERIMENTO ELABORATO				Ordinatore: 00
Codice Commessa	Lotto, Sub-Prog, Cod. Appalto	Fase	Capitolo	Paragrafo	WBS	OPERA/DANNO	Progressivo	PARTE D'OPERA	Tip.	Disciplina	Progressivo	Rev.	SCALA: 1:2000
1 1 1 4 3 9	0 0 0 1	P D 0 0	0 0 0 0	0 0 0 0	0 0	0 0 0 0	0 0 0 0	0 0 0 0 0 0	0 S	T D	0 0 5 0	0 0	

spea ENGINEERING	PROJECT MANAGER: Ing. Federico Ferrari Ord. Ingg. Milano N. 21082	SUPPORTO SPECIALISTICO:	
Atlantia	REDATTO: –	VERIFICATO: –	

REVISIONE	
n.	data
0	MARZO 2018
1	–
2	–
3	–
4	–

VISTO DEL COMMITTENTE	VISTO DEL CONCEDENTE
autostrade per l'italia IL RESPONSABILE UNICO DEL PROCEDIMENTO Ing. Antonio Pinzaglio	Ministero delle Infrastrutture e dei Trasporti DIPARTIMENTO PER LA RIORGANIZZAZIONE DELLA GESTIONE DEGLI INVESTIMENTI ED ALTRE ATTIVITÀ STRATEGICHE DI RILEVANZA NAZIONALE CONCESSIONARIE AUTOSTRADALI

IL PRESENTE DOCUMENTO NON POTRA' ESSERE COPIATO, RIPRODOTTO O ALTRIMENTI PUBBLICATO, IN TUTTO O IN PARTE, SENZA IL CONSENSO SCRITTO DELLA SOC. AUTOSTRADE PER L'ITALIA S.P.A.. OGNI UTILIZZO NON AUTORIZZATO SARA' PERSEGUITO A NORMA DI LEGGE.
THIS DOCUMENT MAY NOT BE COPIED, REPRODUCED OR PUBLISHED, EITHER IN PART OR IN ITS ENTIRETY, WITHOUT THE WRITTEN PERMISSION OF SOC. AUTOSTRADE PER L'ITALIA S.P.A.. UNAUTHORIZED USE WILL BE PROSECUTED BY LAW.